Vom Kloster Fürstenfeldbruck.

Meteorlogische Tabellen vom Jahre 1807 — 1814 inclus.

Nota

Nach 32 jährigen, des Tags dreimal angestellten Beobachtungen, und Anmerkungen könnte für Witterungsvorhersagen nichts Bestimmtes von mir herausgezogen werden.

Cgm 9512(4

Jänner 1807. 1

Täge und Tag.		Barom.			Therm.		Winde		Witterung.		
1	♃	26	7	7.	+1	2			h	2	Schnee mit Düfel.
		26	8	0	0		—		ll	2.	
		26	9	7	—2	6	N	1	hl	3	Durchlüft.
2.	♀	26	11	0	—7		—		hl	3	Der kälteste Morgen-bis jetzo
		26	11	1	—1	2	—		h	1.	
		26	11	1	—3	8	—		ll	3.	
3	♄	26	9	5	—4	5	—		ll	3	
4	☉										
5	☾										
6	♂										
7	☿										
8	♃										
9	♀										
10	♄										
11	☉										
12	☾										
13	♂										
14	☿										
15	♃										
16	♀										

BAYERISCHE STAATSBIBLIOTHEK MÜNCHEN

1807

Monattag und ☾ Viertel		Barometer			Jänner Thermom.		Winde		Witterung		
1	♃	26	7	7	+1	2	—		h	2	Schnee und Düfte.
☾ 7U. 39′ fr.		26	8	0	0		—		tl	2	
		26	9	7	~~+1 2~~	6	N	1	—	3.	
2	♀	26	11	0	−7.		—		h.	3	
		26	11	1.	−1	7	—		tl	1	
		26	11	1.	−3	8	—		—	3	
3	♄	26	9	5	−4	5	—		tl	3.	
		26	8	7.	0		—		—	4	
		26	7	7	−4	8	N	1	—	4	
4	☉	26	7.	0	−2		W	2	h	2	Schnee sehr wenig.
		26	6	4	+2		—	3	h	3.	
		26	6	6	0		N	2	h	2	Schnee.
5	☽	26	7	6	−3		W	2	tl	3	Nachtschnee
		26	8	1	0		—	2	h	2	Schnee
		26	9.	0	−3		W	1	tl	4	
6	♂	26	9	4	−1	5	W	1	h	2	
		26	9	4	+2	5	W	1	h	2	
		26	9	6	—	5	W	1	tl	3.	
7	☿	26	9.	0	0		W	3	h	2	
		26	9.	0	+2	5	W	1	—	2	
		26	9	0	+1	2	W	1	h	2.	
8	♃	26	7	3	−2		W	1	tl	3	
● 8U. 19′ A.		26	7	0	+5	2	—		tl	2	
		26	6	9	0		—		—	1	
9	♀	26	6	9	−5		N	E.	tl	3.	
		26	6	4	+2		O	1	—	4	
		26	6	2	−4	2	O	1	—	4	Viele & Sterne.
10	♄	26	6	2	−7		—		tl	4	Nachtnebel.
		26	6	7	−1		—		—	4	
		26	7	4	−4	2	—		—	4	
11	☉	26	8.	0	−9		—		tl	4	Nachtnebel.
		26	8	2	0		—		—	4	
		26	8	2	−4	8	—		—	4	Sonnlicht.
12	☽	26	7	5	−6		N	1	—	3.	
☾ Ef.		26	6	6.	+3	5	— —		—	4	
		26	6	0	−1	8	N	2		3	
13	♂	26	4.	0	+1		SW	2	tl.	2	
		26	1	7.	+5		SW	3	h	2	
		26	1	3	+2		—	3	tl	3	Nachtsturm mit Schnee.
14	☿	26	2	4	−1	6	W	3	h	2	
		26	3	4	—	5	W	2	h	2	Schneegestöber
		26	4	1	−3		W	2	h	1	Feiner Schnee
15	♃	26	5	4	−4	5	W	1	tl	2	
		26	6	2	0		W	2	tl	3	
		26	6	6	−5	8	W	1	—	2	

Beim Eintritt dieses Jahres trat auch die Winterwitterung ein. Schon den 1. in der Frühe des Tages stellte sich Schnee mit Wirbelgestöber ein, so wie auch die Kälte.

Nachmittags klar, so wie auch

den 2. u. 3.ten

den 4. trübte der Westwind und führte etwas Schnee herbei.

— 5. Nachtschnee auch Nachmittag nicht anhaltend. ~~[illegible]~~ schneidender West verursachet Kälte

— 6. In der Frühe etwas geriselt

Den 5. 9 U. A. hat es gegen SW öfters geblitzet, ohne einen Donner zu hören.

— 7. ungestümer West Nachts ohne Schnee
abends hat der Wind nachgelassen.

— 9. bisher der kälteste Morgen.

— 10. Nachtnebel hat sich gegen den Morgen verzogen.

— 13. fängt der SW zu stürmen an. abends trüb — Regen mit untermengtem Schnee — gegen die Nacht der Wind etwas nachlassend — wurde aber mit [illegible]
auf den 14.ten Weststurm — führte viel Schnee mit sich. abends Schneegestöber.

Jänner 1807

Mondsbrüche		Baromet.			Thermom.		Winde		Witterung		
16	♀	26	1	1	−1	5	W	4	Schneegestöber.		
		26	1	0	+3	5	W	3	h	2	ohne Schnee
		26	2	4	+2		—	3	—	2	Schnee.
17	♄	26	6	0	+1	2	W	3	h	2	Nachts Schnee nicht beträchtlich
☽ 11 U. 8' fr.		26	5	4	+4	8	—	2	h	2.	
		26	4	8	+3		W	3	h	2	Nachts Regen.
18	☉	26	2	7	+3	2	W	2	h	2	
		26	1	0	+7		W	3	tr	2	
		26	0	4	+3		—	3	~~h~~ Tr.	2.	Nachts Schnee nicht viel
19	☾	26	1	4	+1		W	2	h	1.	
		26	1	4	+2		—	3	h	3.	Schnee
		26	1	4	0		—	1	h	2	
20	♂	25	11	0	−2		O	L.	tr	1.	
		~~26~~25	10	2	+2	8	O	1	h	2	Schnee.
		25	10.	0	0		W	2	tr	2	
21	☿	25	10.	0	~~+~~ −6		W	1	tr	1.	
		~~26~~25,	9	~~7~~	0		—		tr	3.	
		25	8	3	−4	5	—		Nebel		
22	♃	25	8	3	−3		W	1	h	2	
		25	11.	0	0		—	2	h	2	etwas Schnee.
		25	11	7	−1		—		h	2	
23	♀	25	11	4	−4		SOO	L.	h	2	Neblicht. nach ~~mit etwas~~ Schnee Schnee bis Mittag.
		26	0	0	−1	8	—		h	2	Schnee
		26	1	4.	−1		—		h	2	Schnee
24	♄	26	3	3	−1		—		h	2	
☉ 3 U. 15' fr.		26	5	0	—	8	NWW	2	h	2	Schnee
		26	6.	0	−3		W	1	—	2	Schnee
25	☉	26	7	0	−3		—		h	1	Nachts Schnee
		26	8	0	−2		O	1	h	2	Schnee
		26	8	7	−3	4	O	1	h	2	Schnee
26	☾	26	9	0	−4		NNO	1	tr +	14	
		26	9	0	—	8	NNO	L.	h	2	
		26	9	0	−2	5	NNO	L	h	2.	
27	♂	26	8	8	−3		—		h	2	
☽ E.N.		26	8	3	−2		—		h	2	
		26	8	2	−3	5	W	1	—	2	
28	☿	26	8	5	−3		—		h	1	Nachts Schnee ~~sch~~ wenig.
		26	8	7	—	5	—		tr	3.	
		26	8	8	−3	6	W	L.	~~h~~ h	2	
29	♃	26	8	5	−7		—		h	2	
		26	8	3	0		—		tr	3	
		26	7	5	−9		W	1	tr	4	Sternlicht. auf der Erden Nebel —
30	♀	26	7	2	−11		—		tr	4	
☾ 6 U. 50' A.		26	7	0	−3	8	—		tr	4	
		26	6	3	−9		—		—	4	Nebel — oder Sternlicht
31	♄	26	5	0	−7	5	—		Nebel Duften.		
		26	5	4	−4		—		tr	4	
		26	4	0	−10	5	W	1	tr	4	Nebel ~~unten~~ auf d Erd oben ~~Di~~ Sterne [illegible].

Von 15 auf den 16 ist das Barom. außerordentlich gefallen. folgte Weststurm mit starkem Schneegestöber
Abends bei anhaltendem W. schmelzt der Schnee. 3 U. N. abermal Schneegestöber
gegen die Nacht etwas Regen

den 17 In der Nacht etwas Regen. Den den Tag hindurch ungestümer W. der Schnee schmelzt—
auf den 18 Nachts Regen.

den 19ten Nachmittag häufiger Schnee gefallen.

— 20 gegen Mittag angefangen stark zu schneyen bis gegen 4 U. N.

— 21 frühe 5 U. stand das Barom. 25 | 8. 0.

— 22 etwas Schnee

— 23 frühe nach 8 U. stark geschneyet. Nachmittag ein paar Stunden viel Schnee gefallen.
in der Nacht abermal Schnee.

— 24 den Tag hindurch abermahlen geschneyet.

Hornung 1807.

Monatstage		Barom.			Thermom.		Wind		Witterung		
1	☉	26	2	1	−12		—		h	2	Reifnebel mit Duftreif
		26	1	4	−3		—		h	2	
		26	2	0	−7		—		h	2	
2	☾	26	2	4	−9		—		tr	3.	
		26	2	4	−1	8	—		tr	4	
		26	1	8	−9		—		—	4	Hoher dicker Nebel
3	♂	25	10	–	−14		—		tr	4	
		25	9	0	0		S	E	—	2.	
		25	9	4	−1	2	W	2	h	2.	
4	☿	25	11	4	−1	5	W	1	h	3.	
		26	0	0	+4	2	—	2	tr	3.	
		26	3	0	−2	2	—	1	h	1	
5	♃	~~26~~ 25	11	4	+2		SWW	3	tr	1	Regen
		26	0	0	+5	2	W	3	tr	1	
		26	1	0	+3	2	—	3	h.	3.	
6	♀	26	0	4	+1		—		tr	1	
		26	0	3	+4.		W	3	h	2	Schnee
		26	1	0	+0	8	—	3	tr	3	
7	♄	25	9	0	+2		W	3	h	2	Regen.
● 2 U. 56' N.		26	0	0	+3	2	W	2	tr.	1	Schnee
		26	2	4	+1		W	1	h	2	Schnee
8	☉	26	4	0	0		W	1	tr	1	Schnee
		26	5	0	+3		—		h	2	
		26	4	8	−2		—		tr	2	Nachtschnee.
9	☾	26	3	0	+2		W	3	tr	1	Regen
		26	5	3	+4	6	—	4	h	2	
		26	2	6	+3	8	—	3	h	2	
10	♂	25	11	3	+5		W	4	h	2	Regen
3 Apog.		26	1	5	+3		—	3	vermischt.		Regen – bald Schnee, bald Sonnenschein
		26	1	4	+1		W	2	h	2	
11	☿	26	4	8	+1	5	W	1	h	2	Schnee. Nacht= und Frühschnee
		26	4	3	+4		—	4	h	3	Regen.
		26	5	4	+5	4	—	4	h	3	Regen.
12	♃	26	7	0	+6		W	4	h	1	Nachtregen.
		26	8	0	+9	0	—	3	tr	2	
		26	9	0	+5	4	W	2	tr	1	
13	♀	26	10	0	+3		W	1	tr	3.	
		26	9	7	+9	4	—		—	4	
		26	9	3.	+2		W	E	—	4	Wenigen Regen.
14	♄	26	8	3	0		SWW	E	tr	1	
		26	9	2	+10		NNO	1	—	3.	
		26	9	6	+2		—		—	4	

Den 1ᵗ 5 Uhr fr. des Thermom — 15. Nachdem sich der Nebel geschwungen und in Wolken sich formiret hat, liess die Kälte in etwas nach.

Den 2ᵗ Waren nicht mehr so kalte Tage

— 3 sehr kalter Morgen. Die Kälte bricht sich Nachmittag sehr merklich. tritt feuchtes Wetter ein.

Den 5 der W. mit Regen. der Schnee gehet — schmelzt schnell.

— 6 frühe etwas Schnee gefallen. wieder nach kalter Tage — Nachmittag sehr viel Schnee gefallen. gegen 8 U. N. [illegible] mit ungestümem W.

— 7 5 U. frühe des Barom. stand 26 25, 8 13. außerordentlich kalten. folgte stürmendes Wetter dann etwas Regen. Bei nachlassendem Wind folgte häufiger Schnee. gegen Mittag einige sehr starke unverhoffte Donnerschläge — dann Nachmittag abermal ein Schneefegen. der Schnee haftet nicht. der Wind hat heute öfters sich gewendet bald Ost — itzt NO — meistens West.

In der Nacht auf den 9ᵗ stürmender West mit Schneegestöber.

Den 9 frühe 5 U. des Barom. 26, 2, 4. Der Schnee schmelzt bei ungestümem West und etwas Regen.

Auf den 10ᵗ die ganze Nacht hindurch Weststurm ~~bis~~ mit Regen. Der Schnee hat diese stürmende ~~u~~ gelinde Witterung weggenommen. Im ganzen ein stürmender Tag bald schauer, bald wieder, mit abwechselnden Regen — Sonnenschein, Schnee. Eine sehr ungestüme Nacht. [illegible] sehr heftig stürmischer Witterung. [illegible] nachdem sich der Wind in ~~[illegible]~~ etwas geneigt hatte — fielen wieder häufiger Schnee. so auch in der Nacht und

Den 11 in der Frühe Mittag Regen, so auch Nachmittag — der West stürmt abermal fort. Regen.

Den 12 Die ganze Nacht hindurch so auch ~~[illegible]~~ in der Frühe stürmte der W. fort bis ~~gegen den Abend~~ in die Nacht hin
der Schnee ist schnell weggeschmolzen.

Den 13ᵗᵉⁿ heiterer, recht windstiller Morgen. so auch der Nachmittag und Abend.

Hornung 1801.

Monatstage		Baromet.			Thermom.		Wind		Witterung		
15	☉	26	9	0	−1		—		Hl	1	
☽ 6 U. 18' A.		26	8	8	+8	4	—		—	3.	
		2	8	5	+2		—		—	4	Reiflich.
16	☾	0	7	8	−1		—		Hl	4.	
		26	7	3	+10	4	—		—	4	
		26	7.	0	+2	2	W	1	—	4	
17	♂	26	3	3	0		SW	1	~~Hl~~	4	
		26	4	0	+11	2	SW	2	h	1.	
		26	3	0	+6	5	W	2	h	2.	
18	☿	26	1	5	+4		—		h	2	Regen
		25	9	8	+10	6	NO	1	h	3.	Schneegestöber ein [illegible] Weiß
		25	10	4	0		W	3	h	2	
19	♃	25	11	4	−3	5	—		Hl	2	
		26	1.	0	+2		W	1	h	2.	Schneegestöber
		26	3	0	−1		NW	1	h	2	
20	♀	26	6.	0	−4		W	2	h	2	Schnee
		26	5.	0	0		—	2	hl	2	
		26	7.	0	—	4	—	1	h	2	
21	♄	26	6.	0	−5	5	W	1	h	2	
		26	4	5	+5	4	W	3	h	2	
		26	4	6	+3	3	—	2	h	2	Regenschauer wenig
22	☉	26	5	6	+2		W	3	h	2	
⊙ 11 U. 30' A.		26	6.	0	+6		W	2	hl	2.	
		26	5	0	+4		—	1	—	1	
23	☾	26	4	5	+5		W	3	h	3	Regen
		26	3	5	+8	5	—	3	h	2	Regen
		26	4	0	+5	6	—	3	h	3.	Nacht= und Landregen.
24	♂	26	5	0	+3	5	—		h	2	
		26	5	6	+8		—		h	2	Regen
		26	5	2	+6		—		—	3.	Regen.
25	☿	26	5	7	+5	2	W	1	Hl	1.	Regen
		26	5	0	+9	8	W	3	h	2	
		26	4	7	+7	2	—	3	h	3	Regen.
26	♃	26	3	6	+9		W	3	h	2	Regen
		26	3	3	+11		—	3	hl.	1	
		26	3	6	+8	2	—	3	—		
27	♀	26	3	8	−1	2	N	1	h	2	Nacht- ~~und~~ Morgenschnee.
		26	4	0	+3		W	1	hl	2	
		26	4	0	−1	5	N	1	Hl	3	Abends Reiflich.
28	♄	26	[illegible]	0	−4		O	2	Hl	2	Regen mit etwas Schnee
		26	7	0	+1		O	2	h	2.	sehr wenig.
		26	8	[illegible]	−1		[illegible]	[illegible]	h	2	

17 Der Barometerstand gar deutlich auf unfreundliche Witterung. der W. fing gegen 8 U. abends an ungestüm zu werden.

18 Nacht= und frühmorgens Windstille. Vormittags sehr dunkl auf einmal nachließ gefrierender Regen. durch den Westhimmel Schneegestöber, und gleich bei dieser änderung stieg ~~nur eine~~ nur um ~~eine Linie~~ 5/6 das Barometer.

19 frühe einige Sonnenblicke + Nachmittags überzogen, meistens Windstille. gegen 5 U. Schneegestöber
+ mit starkem Westwind
mit beißendem W. Abends sehr kalter NNO ohne Schnee.

20 Nacht= und anhaltendes Frühschneien. der bis Mittags angehalten hat. Gleich darauf begann es sich aufzuheitern. Abends aber wieder überzogen.

21 ungestümer West verursachte abwechselnde schneiende kalte Witterung

22 Nachts, Nacht und Tag sein ungestümmes Wesen fort. [illegible] [illegible] in [illegible] [illegible] Abends der Wind in etwas nachgelassen. nach 8 Uhr ab Windstille –

23 die ganze Nacht durch anhaltender Regenschauer, nachmals stürmender West. Vormittags Regen mit anhaltendem. der W. tobt immer fort. abends Regen –

24 die ganze Nacht Regen, nachdem sich der Wind gelegt hat. frühmorgens ~~[illegible]~~ 2 U. Nachmittags. Abends abermal Regen. die Nacht ruhig, ohne Regen.

25 früh Regen. der West fängt wieder an, ungestüm zu werden.

26 die ganze Nacht hindurch Weststurm mit Regen. so auch am Morgen bis in die Nachmittag. so bald sich der Ungestüm des Windes sich legte, ist Schnee gefolget. dieser ungestümme Wind hat gegen 9 Uhr ununterbrochen angehalten, mit fallenden Graupen = kleinen Schnee und vielen Regen.

27 heut frühe bei häufig fallendem Schnee fiel der W. in Nordwind umgefahren. das Barometer beginnt zu steigen, man hoffen Witterung zu bekommen. Nachmittag endete das Schneyen. u fängt an etwas heiter zu werden. Abends heiter.

Martius 1807

Monds- und Planeten		Barom.			Thermom.		Wind		Witterung		
1	☉	26	9	0	— 1		O	1	hl	2	
☾ 7U. 2' fr.		26	9	4	+1	8	—	2	—	3.	gegen 9 u. [illegible]
		26	10	–	— 2	5	N	1	hl	4.	
2	☽	26	10	0	— 3	4	—		hl	2	Nebel
		26	9	6	+		O	1	hl.	2	
		26	9	3	+0		O	1	—	4	
3	♂	26	7	6	— 2		O	1	hl	4	
		26	6.	7	+4	6	O	1	—	4.	
		26	6.	0	0		—		—	4	
4	☿	26	4	3	— 2	2	—		hl	4	
		26	3	4	+4	1			—	3.	
									—	3	
5	♃								h	2	
									—	2	
							W	2	—	3.	[illegible]
6	♀	26	0	—			O	1			Schnee
		26	1	6	+1	6	O	2	trüb		
		26	2	0	— 3	2	O	1			
7	♄	26	1	6	— 4		O	1	h. Schnee	2	[illegible] Schnee Nachts und früher war.
		26	1	7	— 1			1	hl	3	
		26	1	0					—	2	
8	☉	~~26~~ 25	10	–	— 10		N	1	hl	1	
☾ Ef.		25	10	5			W	2	h	2	Schauer [illegible]
		25	11				N	1	—	2	Nachtschnee
9	☽	25	10		0		W	2	hl	1	
● 9U. 34' fr.		25	11	0	— 3	5	W	1	hl	1	Schnee geschmelzt.
		26	0	1	— 2		—		—	2	
10	♂	26	1	7	— 4		—		Schnee		Nachts und tags Schnee
		26	2	2	+2	5	—		hl	3.	
		26	4	0	— 5		W	1	—	3	Nebel
11	☿	26	4	3	— 4		O	1	h	2	Nachtschnee wenig.
		26	4	3	+4		O	2	hl	2.	
		26	4	6	— 2		O	2.	—	3	Sonnenlicht.
12	♃	26	5	4	— 2		O	1	Nebel	—	
		26	5	6	+4		O	1	h.	2	
		26	5	5	+2	4	O	1	h.	2	
13	♀	26	5	3	+1	2	O	2	h	2	
		26	5	0	+4	5	—		hl	3	
		26	5	0	–		1	1	—	4	Sonnenlicht mit ~~Luft~~.
14	♄	26	4	8	+1	8	W	1	h	2	[illegible] 3 ~~Luft~~.
		26	4	7	+5		W	1	—	2	
		26	4,	3.	+2		—		Nebel		
15	☉	26	2	6	+1		NWN	1	h	2	
		26	2	1	+2	2	N	2	h	2	
		26	2	2	~~+~~ — 2	6	W	2	h	2	Schnee.

Den 1ᵗ heller Morgen. in der Frühe bei Ostwind ~~der~~ wenig Schnee mit Nebeln vermengt. Nachm. un- gelinde Witterung. abends ~~viel~~ Nordlicht.

Den 2ᵗ dicker Morgennebel sich zerstreuend gegen 8 Uhr.

Die nachfolg. Tage heiter zum Theile warme Tage. Das Barom. fällt merklich.

Den 5 bei ~~abend~~ Nachmittag Regen - gegen Abend Schnee - auch

Den 6 Nacht- den ganzen Tag Schnee. Das Barom. fängt an allmählig zu steigen.

Den 7 das Barom. fällt abermal

— 8 der kälteste Morgen. dann folgte bei schneidendem West Schnee, häufiger Schnee auch in der Nacht auf den 9ᵗ

— 9. trüber Schneetag.

— 10 der Morgenschein nicht lang angehalten: hernach meistens Sonnenschein.

am ~~&~~ den 11 wenig Nachtschnee. trüber Morgen. windstille. Nachmittag ~~a~~ unterbrochener Sonnenschein. abends Nordlicht, auf der Erde Nebel.

Den 12 dicker Nacht- und Frühnebel, dauerte bis Nachmittag 2 U. da er sich zerstreuend fiel.

Den 13, Nachmittag schmelzt die Sonne den Schnee ziemlich weg.

— 14 ein trüb windstiller, trüber Tag, ohne Sonnenblicke. abends dicker Nebel angestellen.

— 15 — trüber Tag, bei immer sinkendem Barom. Endlich gegen Abend erhob sich der Wind, und auf diesen Schneegestöber aus. Gleich beim Ausbruch fing das Barom. zu steigen an.

März 1807

Monatstage	Barom.			Thermom.		Wind		Witterung		
16 ☾	26	2	7	−6	2	O	1	tr	4	
	26	2	5	—	8	O	1	—	3.	
	26	2	2	−5		W	1	—	2	
17 ♂ ☽ 7 U. 48' fr.	26	1	0	−8		O	l.	tr	2	[illegible] wenig Schnee-
	26	0	0	+1		WSW	2	h	2	Schneegestöber.
	26	0	0	−1	5	WSW	3	tr	1	
18 ☿	26	2	1	−2	5	W	2	tr	3.	
	26	2	8	+6		—	3	—	2.	
	26	3	0	+3		W	1	tr	1	
19 ♃	26	3	3	+5		N	2	tr	2	
	26	4	0	+8		—	3	—	2	
	26	4	8	+5		—	2	—	1	
20 ♀	26	6.	0	+4	8	W	1	h		Reif. und Frühregen.
	26	7	1	+6	8	N	1	tr	1.	
	26	7	0	+3	8	—		h	2	
21 ♄	26	7	4	+3		W	1	h	2	Nachmittags auch [illegible]
	26	7,	4	+8		W	1	tr	2	
	26	7	4	+6	2	WNW	1	h	1	
22 ☉ ☽ E N.	26	8	1	+3		N	1	tr	1	
	26	9.	0	+5	6	N	l.	—	3.	
	26	9	1	+6	4	N	1	—	4	
23 ☾ ○ 10 U. 52' N.	26	9	2	−2		NOO	2	tr	4.	Reif.
	26	9	3	+3		NOO	2	tr	3.	
	26	9	3	—	2	—	1	—	2	
24 ♂	26	9	2	−4		O	1	tr	3.	
	26	9.	0	+	4	O	2	—	3	
	26	8	4	−2	2	—	1	—	3.	
25 ☿	26	7,	3	−4	8	O	1	tr	3	Reif.
	26	6.	8	0		O	2	h	2	Abends etwas Regen und Schnee.
	26	6	5	−2		O	1	tr	3	
26 ♃	26	5	7	−2	5	W	l.	tr	1	[illegible] bei Schnee [illegible]
	26	4.	6.	+2	2	O	2	h	2	
	26	3	7	0		O	1	h	3.	
27 ♀	26	2.	0	−1		O	1	h	2	
	26	1	2	+3	5	O	l.	h	2.	
	26	1	0	+2		O	1	h	3.	
28 ♄	26	1.	0	+2	5	W	1	h	2	
	26	1	3	+7	4	N	2	tr	1.	
	26	1	4	+2		—		tr	3	
29 ☉	26	0	7	0		—		Nebel.		
	25	11	7.	+2	5	—	2	Regen und Schnee.		
	25	11	2	+1	2	WN	1	[illegible] Schnee		Schnee.
30 ☾ ☾ 10 U. 28' N.	26	0	0	+	5	N	1	Schnee		
	26	0	5	+2	5	WWN	1	Schnee		
	26	1	2	0		—		Schnee		
31 ♂	26	1	3	+1		—		h	1	
	26	1	4	+5		—		tr	1	Nebel mit Schnee, auch Weg [illegible].
	26	1	4	+1	2	O	1	h	2	

Den 17 d. sehr kalter Morgen 5 U. früh — 10. Wie den 8ᵗ mit schneidendem W.

Den 18ᵗ auch den 19ᵗ bliesste der West war sehr heftig - doch nicht mehr so kalt.

Den 19ᵗ abends ~~war~~ legte sich in etwas der Westwind. [illegible]

— 20 Nacht- und Vormittags Regen. abends brillant heiteres Wetter

— 21 Nacht- und frühmorgen, da der Schnee vollends weggenommen hat. abends heiter, gute Luft.

vom 22ᵗ an fühlte der NWO dann NO - so kalt [illegible] die Sonnenwärme an ihre Wirkung hemmt.

Den 23 abends so zerstreutes Gewölke. mit nicht mehr so heftigem Wind.

Den 24ᵗ Eindringende Kälte unaufhaltende Ost — Vormittag einzelne Schneeflocken - doch nicht lang angehalten. Kalter Frühlingsanfang.

Den 25ᵗ sehr starker Reif. 5 U. am Therm — 6.° kalter Ostwind. Nachmittag abends etwas wenig Nebel u. Schnee —

Auf den 26ᵗ in der Nacht etwas Schnee gefallen, so auch den ganzen Tag hindurch [illegible] Schnee [illegible]

Den 27ᵗ früh und Vormittag Schnee, zwar nicht viel.

— 28ᵗ ~~war~~ trüb mit ~~unterbrochenem~~ warmem Sonnenschein.

Den 29ᵗ Wendt der Wetter in diesem Monat. Löste sich schon früh in Regen auf. denn bis der Nordwind [illegible], der auch die Nacht durch und auch —

— den 30ᵗ angehalten.

Den 31 in der früh ~~x~~ durchschleiernde Sonnenschein. Nachmittag etwas Luft mit Schnee — gegen den Abend ~~der~~ N. 2. ohne Wind.

April

1807

Monatstage		Barom.			Thermom.		Winde		Witterung		
1	☿	26	1,	4	−1		NOO	1	hl	4	
		26	1.	0	+5		NOO	1	hl	2	
		26	1.	0	+2		—		hl	1	
2	♃	26	0	8	+3		—		h.	1.	Nachts und Tags schön.
		26	1	1	+7		NOO	E.	h	1	
		26	2.	0	+1		W	1	hl	2.	
3	♀	26	3.	0	+1		—		hl	2	Nachts schön.
		26	3	6	+5	6	—		—	2.	Nachmittags Regen und Schnee mit Wind eingefallen.
		26	4.	0	—	2	NNO	E.	—	3.	
4	♄	26	4	4	0		—		h	2	Nacht= und frühmorgens Sonnenschein.
		26	4	7	+5	5	NOO	1	hl	2	
		26	5	0	+1		—		—	1	
5	☉	26	[illegible]	[illegible]	+1		N	1	h	2.	
		26	7	4	+5	5	—		hl	2	[illegible]
		26	8.	0	—		W	E.	—	3.	
6	☾	26	8	1	−1	5	W	1	hl	3.	Reif
		26	7	6	+6	2	O	1	—	2.	
		26	7,	2	+1	2	O	1	—	3.	
7	♂	26	6	7	−1	5	O	1	hl	3.	Reif.
		26	6.	4	+11		NOO	2	—	3	
		26	6	3	+4		—		—	3	Nordlicht.
8	☿	26	6	6	+1		W	E.	hl	3.	
● 2 U. 50′ fr.		26	7.	0	+11	8	S	2	—	3	
		26	7	5	+5	2	O	E.	—	3.	
9	♃	[illegible]	8	0	+1		—		hl	3	Reif.
		26	8	1	+11	6	NOO	2	—	4	
		26	8	0	+5	2	—		—	4.	
10	♀	26	7	2	+1	2	W	1	hl	3	
		26	6.	4	+14		WNW	2	—	1	
		26	5	8	+8		—		—	3.	
11	♄	26	5	2	+8		W	3	h	2.	
		26	5	3	+13	5	NNW	1	hl	1	
		26	4	4	+8		—		—	2	
12	☉	26	3,	4	+7		W	2	h	2.	
		26	3.	0	+17		W	2	h.	1	
		26	2	5.	+11		—		—	2.	
13	☾	26	2.	0	+8	4	W	1	hl	2.	Regen } sehr wenig.
		26	1	2	+14		—		hl.	1	Regen
		26	0	6	+9		—		hl	3	
14	♂	26	0	6.	+6		W	1	—	2.	Thau.
		26	0	4	+15		—		hl.	1.	
		26	0,	2	+9		—		h	2	
15	☿	25	10	8	+5		W	1	h	3	
☽ 5 U. 22′ N.		25	10	1	+12		O	E.	hl	1	
		25	7	6	+8		W	E.	—	1	

den 2 [illegible] Nacht- und Rauchfroſt. Mittag Regen und Schnee mit untermengtem Sonnenſchein. Nachmittags trüb.
nach 3 U. Nachmittags häufig an Schnee [illegible]. Gegen die Nacht ~~[illegible]~~ Aufheiterung –
Nachtfroſt und den 3 [illegible]

den 4 – Vormittag continuirlicher ſtarker Schneeregen bis Nachmittag. Dann [illegible] heiter.
– 5 Nachts [illegible] nicht viel. Nachmittags einzelner [illegible], nicht lang anhaltender [illegible]
Sonnenſchein.
– 6 der ſchönſte, doch kalte Morgen. Das Therm. ſtund — 5
7 der biſher wärmſte [illegible] Nachmittag. ſo auch
– 8 wärmer [illegible] frühlingstage. [illegible] und der Duft nicht mehr ſo ſtark, wie geſtern.
– 9 Eben ſo –
– 10 abends flatternder W.N.W. ~~der~~ beginnt etwas trübe Witterung.
– 11 das Schneewaſſer beginnt nach 7 U. fr. wieder zu ſteigen. Der Weſtwind ſtark bis gegen Mittage.
[illegible] doch kein erwünſchter Regen. Nachmittag heiter, warme Witterung. ~~ein~~
gegen die Nacht fällt das Schneewaſſer [illegible] bei Nachtregen. Der helle Nordſchein
und [illegible] bei Weſt verkündigen doch bald wieder heitere Tage.
– 12 Früh und Nachmittags feiner ſanfter ununterbrochener Regen. Der Wind iſt [illegible]
[illegible] bald W. bald O. [illegible] Windſtille.
– den 13 das [illegible] Der Wind anfänglich Weſt – nachmittag Oſt – gegen 2 U. Windſtille.
Dicke ſchwere Gewölke ſtiegen von SW herauf [illegible] ~~[illegible]~~
Regenwetter ~~und Regen~~. Nachmittag gegen 2 U. [illegible] ein kurzer Sonnenſchein, auch
ſollte zuweilen [illegible] heiterer nicht anhaltender Regen.
– 14 Heute wie geſtern [illegible] Regen [illegible]
[illegible] ohne Erfolg [illegible]
und Oſtern nicht ein. [illegible] Süd und Nord
Regen – [illegible] der Wind wechſelte und [illegible]
ihn [illegible] zu Ende.

April 1807

Monatstag		Barom.			Thermom.				Witterung		
16	♃	25	8	2	−5	1	[illegible]	3	h	2	Tagregen [illegible].
		25	8	7	+10		—	3	h	3	
		25	11.	0	+5	2	W	2		2	Regen [illegible]
17	♀	25	11	8	+2		W	l.	h	2	
		26	0	0	+3	8	O	1	—	3	Regen
		26	0	0	+1		O	1.	—	3	Schnee
18	♄	26	1	2	0		[illegible]	1	h	2	
		26	2.	0	−1	5	NNO	2	h	3	Schnee
		26	2	4	0		—		h	1	
19	☉	26	3.	0	+1		—		h	1	
		26	3.	0	+1	8	NNO	2	ll	1.	
		26	3	0	±0		NNO	2	h	2	Schnee
20	☾	26	3	4	−1		NNO	1	h	2	Schnee.
		26	3	4	+2		NON	2	—	2	
		26	4	7	−1	4	NON	1	h	2	Nachts und [illegible]
21	♂	26	4	7	−1		W	2	h	2	
		26	5	4	+5	5	W	2	h	1	
		26	5,	7.	0		W	1	h	2	
22 ☉ 7U. 57′ fr.	☿	26	5	7	+1		—		h	2	Nebligt
		26	6.	0	+6		—		ll	1	
		26	5,	8.	+2		NO	1	—	1	
23	♃	26	6	0	0		—				Reif Nebl. Dicken Nebel.
		26	6,	6.	+8	2	O	l	ll	3.	
		26	6.	0	+5		—		ll	4.	
24	♀	26	6,	6.	+4	6	—		ll	1.	
		26	6	9	+12	2			h	2	etwas Regen.
		26	6	9	+7		—		ll	1.	
25	♄	26	6	9	+5		—		ll.	1	Regenbogen.
		26	7	0	+11		—		h	2	Regen
		26	7	3	+8		—		h	2.	
26	☉	26	8	2	+7		—		ll	1	Nebel.
		26	8	4	+15	2	O	1	—	3.	
		26	8	8	+7	8	O	l.	ll	1	Wetterlicht.
27	☾	26	9	1	+5		—		ll	4	blau
		26	9	2	+17	2	O	1	—	4	
		26	9	0	+11	8	W	1	—	3.	
28	♂	26	8	4	+9	5	SW	1	ll	3.	
		26	8	0	+19	3	W	2	—	3.	
		26	7	6	+12		W	3	h	3	Regen [illegible]
29 ☾ 3U. 22′ N.	☿	26	7,	6.	+10	6	W	1	ll	1	[illegible] Staubregen.
		26	7,	6	+10		[illegible]	2	ll	3.	
		26	7,	5	+13	2	—		ll	3.	
30	♃	26	7	1	+8		—		ll	4	Reif stark
		26	7	1	+17		NO	1	—	4	
		26	6,	5	+13	2	—		ll	4.	

16 Endlich in der Nacht auf den 16 ist der Winter aufgebrochen, lauer Sturm wechselt der W noch Nachmittags ohne Regen. gegen den abend Regen sehr anhaltend.

17 Heiter - kühler Morgen. Nachmittag bei ~~einer~~ der Windstille ~~[illegible]~~ sanfter feiner Regen. gegen 3 uhr folgte häufiger Schnee bei Ostwind. der anhaltend ist bis in die Nacht.

18 Nacht und Vormittag, den ganzen Tag anhaltender Schnee mit kaltem NO. gegen die Nacht änderte sich ~~der gegen 18 Zoll [illegible] Schneelage~~ in etwas das Schneyen doch fieng es bald wieder, und dauerte die Nacht hindurch. auch so

Den 19 frühe bis gegen Mittag - auch Nachmittag sehr selten etwas Schnee - mit seltenen Sonnenblicken. A[bends] fieng wieder Schnee bei kaltem NNO. bis in die Nachtstunde, auch die Nacht ~~hindurch~~ hindurch. so auch

den 20 frühe continuirlich, so wie ~~[illegible]~~ Nachmittags. diese Schneelage ~~da~~ hielt schon gegen 4 uhr fast unausgesetzt. gegen die Nacht hörte das Schneyen auf. In der Nacht abermal bis Tag mit anhaltendem häufigen Schnee gefallen. abends war

Der Schneemenge die schon 5 Schuh angewachsen sei.

Den 22 war auch windstiller, Schneestöber Tag, ~~Nachm~~ Nachmittags mit einigen Sonnenblicken.

- 23 Sonnenaufgang war schön - bald aber alles wieder überzogen, nach 7 uhr stille reine lüfte [illegible]. um Mittag hat sich der Nebel gehoben, und in der obern Region verstreut.

- 25 frühe Regenbogen, Nachmittags stiller sanfter Regen - ohne merkl. Wind, ~~und~~ auch hell.
- 26 wärmer, doch noch gewölktester heiterer Tag.

Den 27 der ~~heiterste~~ erste heiterste Morgen. Heute das erstemal zeigten sich die [illegible] der nächsten Frühlingstage.

Von diesem Tage an endigt sich das Einfrieren, welches vom 1 October an [illegible] fast continuirte - also sieben fast ganze 7 Monate. So wie auch in diesem Jahr [illegible] der erste warme Tag ist.

Den 28 Das schon gestern abends zugefallene anfangende ~~[illegible]~~ Thauwetter und noch sinkende Schneemasse ~~war~~ war ~~[illegible]~~ bloß eines ungestümen Westwindes - der ein Vorbote des folgenden Regens seyn wird. Gegen 7 uhr abends das Barom. bis 26. 7. 3 [illegible] bei Aufthauen [illegible] vom Westen fieng es wieder zu steigen an. folgte häufiger Regen - sehr fruchtbar [illegible] Wiesen und Gärten.

NB die [illegible] haben sich den 28 und 29 nur einzeln und selten gezeigt.

Mai 1807.

Monatstage		Barom			Thermom.		Winde		Witterung		
1	♀	26	6	5	+9		—		hl	4	Thau
		26	6	3	+17	2	W	1	—	4	
		26	6.	0	+14		—		hl	3.	
2	♄	26	6.	0	+12		W	E.	hl	2	
☾ Erdf.		26	5	6	+21		W	E.	hl	2	
		26	5	3	+15	5	—		—	2	Durchsichtiges Gewölke
3	☉	26	5.	0	+13		W	E.	hl	3.	
		26	4	4	+20	2	W	3	hl.	3.	
		26	4	2	+13		—				
4	☾	26	4	3	+12		W	1	hl	2	
		26	4	1	+16	2	NW	2	hl	2	
		26	3	7	+9		NW	1	h		
5	♂	26	3.	0	+10		—		hl.	1	
		26	2	1	+20	8	—		hl	2	viel Regen
		26	1	3	+12	5			hl	1	
6	☿	25	11	4	+8	5	—		h	2	
		25	11	7	+15	5	W	2	h	1	Einige wenige Regenspritzer
		26	0	5	+15	5	—		h	2	
7	♃	26	0	0	+11	5	N	E.	hl	1	Nachtregen.
● 5 U. 51' N.		26	1	6	+11	2	W	3	h	3	Nachmittags anhaltender Staubregen.
		26	2	0	+11	6	W	3	h	3	
8	♀	26	5.	0	+11		W	3	hl	2	früh Regen
		26	5	5.	+14	8	—	3	—	2	
		26	5	5	+10		W	3	hl	1	
9	♄	26	5	2	+10		W	2	hl	2.	
		26	4	3	+19		W	3	h	1	
		26	4.	0	+13		—		hl	1	
10	☉	26	2	0	+10	8	W	1	h	2	
		26	2	3	+13		W	3	h	2	N Regen
		26	2	7.	+11		—		hl	1	
11	☾	26	3	7	+9		W	2	h	2	Regen
		26	5	5	+9		W	2	h	1	Regen
		26	[illegible]	[illegible]	+9				hl	2	
12	♂	26	7	1	+4		—		hl	4	Reif.
		26	6.	0	+15		WSW.	2	—	2.	
		26	4	7	+11		—				
13	☿	26	2	7	+10		WSW	3	h	2.	Nachtregen
		26	4	2	+16		W	3	h	2	Gestern durch weniges mit Regen.
		26	4	7	+10	8	W	3	h	3	
14	♃	26	5	4	+10	5	W	3	hl	1	
☽ 5 U. 25' N.		26	6	2	+15	2	—	2	hl	1	
		26	6	6.	+10	8	W	1.	hl	1	
15	♀	26	6	7	+12		W	1	hl	2	
		26	7	1	+16	5	—	3	hl	1	
		26	7	2	+14				hl	2	
16	♄	26	7	4	+12	6	W	E.	hl	2	
☽ EN		26	8	0	+19		W	1	hl	1	Thau
		26	8	3	+16		—		hl	1	

den 1. die Sonne gienge in schwarze Wolke verhüllet unter. Vorzeichen eines kommenden Regens.

— 2 sehr warmer Nachmittag — abends zerstreute — hier u. da gewölke — dunkel u. schwül bei West. dunkel auf Regen.

— 3 ~~ungen~~ starker West — Nachmittag ziehen von West her sehr dicke ~~Wolken~~ zertheilte Wolken an gegen Nord hin, so auch gegen Süd Regen mit dem einigen Donnern und Blitzen; hier noch kein Regen.

— 4 windiger erfrischender Regen.

— 5 um 5 U. N. zog uns von SW ein Donnerwetter vorbei — die Regengüsse waren heftiger Süd hin — der Wind nach West — hier nicht lang anhaltender Schlagregen.

— 6 das Barom. fällt sehr tief ~~unter~~ schwerer; doch windstiller Morgen. (in d. Tiefe 25, 11, 7)
einigemal kurzer Regen. ~~bei~~ Wind veränderlich — bald Nord, bald West. abends windstiller.

— 7 ungestümer u. kalter Tag, mit öftern kurzen Regen.

— 8 der West hält noch an — Strichregen — kalte Witterung.

— 9 kalte Witterung — die Nachtzeit kühler Mai. Nachmittag Regen.

— 10 kalte Witterung — Nachmittag Regen

— 11 Regen der Tag Regen-kalter — mit vorherrschendem ungestümen West. abwechselnd Schauer — meistens Regen. ~~Nacht~~ in der Nacht ungestümer West mit starkem Regen.

— 12 trüber Morgen, doch sehr merkliche Schauer. Nachmittag heiter, der abend gewölkig

— 13 Nachtregen. unaufhörlich windiger Tag. ~~Nacht~~ Vormittag Regen mit einigen Schauerstürmen. Nachmittag ~~auch~~ von SW her ein Gewitter gegen Nord hin — ~~auch~~ hier sehr häufiger Regen mit kleinen Schlossen vermischt, der aber nicht lang angehalten hat.

— 14 die Nacht hindurch stark in der Früh ungestümer Westwind. manchmal Regen, auch Nachmittag doch nicht anhaltend. Der Wind wird ruhiger.

— 15 der West bleibt anhaltend, so stark fort.

— 16 Nachmittag wolke Donnergewölke gegen West hin; hier häufiger, doch nicht lang anhaltender Regen.

Monatstage. Barom. Thermom. Mai Wind Witterung 1807.

Monatstage		Barom.			Thermom.		Wind		Witterung		
17	☉	26	8	5	+14		W	1	hl	1	Äußerst angenehmes Wetter
~~☾ C.f.~~		26	8	4	+19.		W	1	hl	1	
		26	8	2	+~~14~~16		—		hl	1	
18	☽	26	8	2	+13		W	C.	hl	1	Äußerst angenehmes Wetter.
		26	8	2	+22		—		hl	3	
		26	7,	7.	+16	4	R —		hl	1	
19	♂	26	7,	7.	+10		NW	1	h	2	
		26	8.	0	+13		N	2,	hl	3.	
		26	8	0	+12		—			3.	
20	☿	26	8	1	+10		N	1	hl	3	Thau, auf den Wiesen weiß. Nachher schön und anhaltend
		26	8.	0	+13		N	1	—	3	
		26	7	4	+11		N	1	—	1.	
21	♃	26	7	2	+10		W	C.			starker Thau mit einem Nebel.
☉ 5 U. 25' M.		26	7	1	+16		W	1			
		26	7.	0	+14	2	—	C.			
22	♀	26	~~4~~7	4	+10		N	C.	h	3	Thau
		26	8	4	+15		N	1	—	3.	
		26	8	4	+15		—		hl	2	
23	♄	26	8	6	+10		—		hl	3	Thau.
		26	9.	0	+17	5	N	C.	hl	4.	
		26	9.	0	+15	4	—		—	4	
24	☉	26	8	4	+12		—		hl	4	Thau
		26	8	10	+21		O	C	—	4	
		26	~~8~~7	4	+~~1~~16		O	C.	—	3	
25	☽	26	6	7	+13		O	C	hl	3.	Thau.
		26	6	3	+22		O	1	—	3	
		26	6.	0	+16	5	—		—	4.	
26	♂	26	6	1	+15		N	C.	hl	3.	sehr vieler Thau.
		26	6	3	+25		—		hl	2	
		26	6	8	+14	8	—		h	2	Abends Regen.
27	☿	26	6		+17	5	—		hl	2	
		26	7	1	+22		—		—	2	
		26	7.	0	+16	5	N	2			Abends mit feinem Regen
28	♃	26	7	2	+15	5	—		hl	3.	
		26	6	7	+20		—		hl	3	
		26	5,	5	+16	5	—		hl	3	
29	♀	26	3	7	+10		S	1	hl	2	
☾ 8 U. 45' Ab.		26	2	4	+~~20~~17	3	S	1	—	2	
		26	2	4	+18		—		hl	1.	
30	♄	26	3	4	+16	2	—		hl	3.	
		26	3	0	+23		SW	3	hl	1	
		26	3	0	+12		W	3	—	1.	
31	☉	26	7	4	+11	5	—		h	2	
☾ E.!		26	7	6	+18		—		hl	1.	
		26	7,	6.	+19	5	—		hl	1.	

den 17 meistens gewölkig. Zuweilen sanfter durchstreichender Regen.
— 18 Wie gestern — in der Frühe morgens sanfte Regenstriche. Nachmittags etwas erheiternd
Sonnenschein. ~~warmer~~ großwolligen Regen. Abends gewölkig.
— 19 Endlich hat der Wind von W. sich gegen Nord gewendet. Heftig stürmt Nachmittags der Nordwind.
— 20, 21 und 22 schön, warme Tage mit zerstreuten Regen auch
— 23ten.
— 24 der Himmel trüb, Regen mit [illegible] gewölkt.
— 25 Eben so ein Regen. Abends 5 U. [illegible] von West her mit
— 26 der ganze Tag Regen ohne starken Wind. anhaltenden Schlagregen.
heftigen, doch nicht lang anhaltenden Schlagregen.
27 Donnerwetter von W. gegen N. hier starker Regenguss
28 Abends zeigen sich auf ~~[illegible]~~ abendlicher Wolken von W. gegen Nord hin,
Das Barom. fällt stark herunter. Sehr schwülligen Tag. Das Therm. R. 3 U. ~~[illegible]~~ 27 5
29 Das Barom. [illegible] Sturm von SW aus; der vorhero
30 schon nach hinaufgestiegene Barom. sinkt; der Sturm hielt doch nicht lange angehalten, ohne Regen
aus N.W. [illegible]; der Sturm [illegible] denn
schon zeitig muss dieses Ungewitter anderwo ausgebrochen seyn; denn
ab folgte darauf ein kalt kalter Westwind. Nachmittags kein merklicher
Wind meistens gewölkig

Junius.

1807

Monatstag		Barom.			Thermom.		Wind		Witterung		
1	☽	26	7	3	+13		N E.		hl	2.	
		26	7.	0	+16	0	N	1	h	2	
		26	6	3	+14	4	N E.		hl	1	
2	♂	26	6	7	+12		W	1	h	2	Nachtregen.
		26	7.	0	+~~13~~15		—		hl	1.	
		26	6	0	+11	5	—		h	2	
3	☿	26	7	0	+11		—		h	3	Nacht= und Frühregen.
		26	6	4	+12		—		h	3	Regen
		26	[illegible]	2	+11				h	2.	
4	♃	26	[illegible]	[illegible]	+11	8	N E.		h	3.	Regen.
		26	6.	0	+13	8	W	1	h	3	
		26	6	1	+10		—		h	3	
5	♀	26	6	6	+10		N	1	h	2	Regen.
		26	7.	0	+19	2	N	1	hl	1	
		26	7	3	+10		—		hl.	1	
6 ● 6U. 8′ fr.	♄	26	7	3	+10		—		hl	3	Kühl
		26	7.	0	+16	2	N	1	hl	3.	
		26	[illegible]	6.	+17		N	1	hl	3	
7	☉	26	6	1	+12		—		hl	2.	
		26	5	6	+18		N	2	h	1	
		26	5	4	+12		N E.		h	2	
8	☽	26	5	2	+14		—		hl	3	
		26	5	3	+20	4	—		hl	2	
		26	5	3	+15	8	—		hl	2	
9	♂	26	5	[illegible]	+17	2	—		hl	1	etwas kühl.
		26	4	4	+22		N	1	—	2.	
		26	4	6	+14		W	2	h	3	Regen und
10	☿	26	7	6	+14		W	2	h	2.	Nachtregen
		26	8	0	+15		—		hl	1	Frühregen.
		26	9	7	+15		—				♃
11	♃	26	10.	0	+14		—		hl	4	
		26	10.	0	+19		N	1	—	3.	
		26	9	3	+15		—		hl	3.	
12	♀	26	8	6	+15		W	1	—	3	Tau.
		26	8	3	+21		W	1	—	3	—
		26	8	1	+16		W	1	hl	2	
13	♄	26	8.	1	+14		W	1	h	2	
☽ E.N.		26	8	4	+15	2	NW	2	hl	2	
4U. 14′ fr.		26	9	0	+14	8	NW	1	hl	1	
14	☉	26	9	0	+15		NW	1	hl	2	
		26	8	4	+19		—		hl	2	
		26	8	2	+16	5	—		hl	1	
15	☽	26	7	7	+18		N E.		hl	4	
		26	7	2	+~~10~~20.		N E.		hl	4	
		26	7	1	+17						

1 Dicke, schwarze Wolken, Vorboten eines Regens. In der Nacht und bis gegen den Tag
fruchtbarer Regen.
2
3 Trüber Tag. Nachmittags häufiger Regen.
4 Trüber u. kalter Regentag mit wenigen, Sonnenblicken.
5 Nachts und Morgens. gegen den Abend aufgeheitert.
6 Reif fiel sich nach Sonnenaufgang bald geschwunden. Heiterer frischer Morgen.
Nachts mit Frost ...

Den 9 5 U. N. M. von Westen ein gewöhnlich Gewitter, das sich gegen Nord hinzog – hier
häufiger Regen.

Den 10 trüber Tag, Nachmittags ~~ein~~ kurzer Strichregen. Abends hell mit Sternschein.

11. 12. klarer Tag

Den 13 trüber Morgen – Nachmittags klar mit frischem NW.

Den 14 warmer Tag – meistens mit weißen Schleyern die Sonne verhüllt.

Junius 1807

Monatstage.		Barromet.			Thermom.		Winde		Witterung		
16	♂	26	6	4	+15		—		tr	4	Den [illegible]
		26	6	1	+20		W	2	tr	3.	
		26	6	1	+19		—		tr	3	
17	☿										
18	♃										[illegible] Regen Nachmittags.
19	♀										
20	♄ ○ 3U. 52′ m.										
		26	5	0							
21	☉	26	8	1	+12	5	W	1	h	3	
		26	9.	0	+16	2	W	2	tr	2.	
		26	9.	0	+14	8	—		tr	2	
22	☽	26	8	7	+13		—		tr	2	
		26	8.	0	+18	6	NNW	3	—	3.	
		26	7	2	+15	8	—		tr	1	
23	♂	26	6.	0	+15	5	NNW	0.	h	1	
		26	5	6	+13		—	2	h	2	Regen.
		26	5	8	+14	6	—		tr	3.	
24	☿	26	7.	0	+11		—		tr	1	
		26	7.	0	+15	~~6~~8	NNW	2	—	3.	
		26	6	8	+14	2	—				
25	♃	26	6	7	+13	8	W	1	tr	4	Thau
		26	6	5	+22	5	—		h	2	
		26	6	6	+16		—		tr	1	
26	♀ ☽ E. f.	26	6.	0	+17		NNW [illegible]	1	tr	3	
		25	5	8	+21		W	2	h	2.	
		26	5	6	+16	5	—		h	2	
27	♄	26	5	5	+13		NNW	4	h	2	[illegible] = und [illegible]
		26	6	2	+16		—	3	tr	2.	
		26	6	3	+16		—		—	2	
28	☉ ☾ 1U. 51′ m.	26	[illegible]	[illegible]	+14		NW	2	h	2	[illegible]
		26	5	1	+16		—		+tr	1	Regen [illegible]
		26	6	0	+13						
29	☽	26	5	6	+12	5	—		tr	2	Thau [illegible]
		26	5	2	+18	3	W	1	—	2	
		26	4	4	+16		—		tl	3	
30	♂	26	3	8	+13	9	—		tl	1	Regen.
		26	3	6	+17		—		h	2	
		26	3	[illegible]	+15		—		tl	1	

Den 16 warmer Tag

— 17 Sehr [illegible]; am Abend erst von Westen mit kräftig= gedeihlichem Regen. u. Nässe

— Die Nacht Ungewitter.

— 18 Trüber Morgen mit heulenden Wind. Nachmittags etwas heiter

— 19 Schwüle Lüfte aber mit einigen heißen Sonnenblicken.

— 20 Mehr heiteren Tag. Nachmittags trüb mit frischem Westwind.

— 21 ein schöner [illegible]

— 22 gute Frühlingsluft bei etwas ungestümen NWW. der die Sonnenhitz temperirt.

— 23 der stürmende Wind brachte Regen. Nachmittags steigt das Barom. wunder. Der Wind hält fest. gegen den Abend legt der Wind nach, u. wird heiterer

— 24 frischer NW in [illegible]. Nachmittags gelinder Wind.

— 25 heiterer frischer Morgen mit starkem Wind. Nachmittags ganz überzogen [illegible]. [illegible] das Barom. ist bis 26,5 [illegible] herabgesunken. Beim Anzug

— 26 [illegible] heiter — [illegible] springt [illegible]. Nacht — [illegible] [illegible] gegen W. [illegible]

— 27 [illegible]. [illegible] Nachmittags etwas heiter ohne Regen

— 28 [illegible] gegen den Tag Regen, auch wenig Nachmittags Regen.

— 29. [illegible]. Nach [illegible] Nebel [illegible] gegen 7 Uhr [illegible] Erscheinungen und [illegible].

— 30 heiterer Tag, vor Mittag bei NWind Regen [illegible] Nachmittags, doch war [illegible] der [illegible] nicht [illegible].

Monatstag. Barometer Thermom. Wind Witterung [illegible] Julius 1807

Monatstag		Barometer			Thermom.		Wind		Witterung		
1	☿	26	4.	0	+15		W ~~[illegible]~~	2	[illegible]	1.	[illegible]
		26	4	4	+18		[illegible]	1		2	
		26	4	8	+13		—		[illegible]	3	
2	♃	26	4	9	+13	5	W	1	[illegible]	3	[illegible]
		26	5	5	+15	2	—		[illegible]	1.	
		26	5	8	+15	2	—		—	1	
3	♀	26	5	3	+13		—		[illegible]	2	
		26	6	5	+15		[illegible]	2	[illegible]	3	Regen.
		26	6	7	+13	6	—		[illegible]	2	
4	♄	26	7.	0	+13		[illegible]	1	[illegible]	2	[illegible]
		26	[illegible]	8	+22		—		[illegible]	3	[illegible]
		26	7	7	+16		—		[illegible]	1.	
5	☉	26	7	0	+15		W	[illegible]	[illegible]	2.	
☉ 3U. 58' N.									—	3	
6	☾								—	2	[illegible]
									[illegible]	1	
									[illegible]	1	
7	♂								[illegible]	2	[illegible]
							W	2	[illegible]		
8	☿										[illegible]
									[illegible]		
9	♃						[illegible]				
							[illegible]	2			
		26	7	8	+15		[illegible]	2	W	1.	
10	♀	26	7	6	+15		[illegible]	3	W	[illegible]	[illegible]
☾ EN		26	7	2	+20	8	NNW	2	[illegible]	3	
		26	7.	0	+17	6	—		[illegible]	3.	
11	♄	26	6,	5.	+15	5	W	1	[illegible]	3	[illegible]
		26	6,	4.	+22		NOO	1	[illegible]	3.	
		26	6	2	+19	5	[illegible]	[illegible]	[illegible]	2	
12	☉	26	[illegible]	8	+10		—		[illegible]	4	[illegible]
D 8 U. 37 fr.		26	7.	0	+26		—		[illegible]	1.	[illegible]
		26	7.	0	+20		—		[illegible]	1	
13	☾	26	7	2	+18		W	[illegible]	[illegible]		
		26	7	3	+28		—				
		26	7	4	+21						
14	♂	26	8	1	+20		—		[illegible]	3	
		26	8	2	+25	5	N	1		3	
		26	7	6	+21		—		[illegible]	2	[illegible]
15	☿	26	7	4	+~~7~~18		—		[illegible]	3.	
		26	6	4	+22		W	3	[illegible]	3.	
		26	5	8	+19		—	1	[illegible]	2	[illegible]
16	♃	26	6.	0	+18		W	2	[illegible]	2	
		26	7	4	+20		[illegible]	1	[illegible]	2	
		26	6	3	+18		—		[illegible]	1	[illegible]

17

nicht lang angehalten. Windstille – doch trüb und schwülig.
Den 1 Frühregen –
Den 2 Nacht- und Frühregen, auch Mittag häufiger Regen. Nachmittags heiterte es sich auf doch
blieben noch keine Sterne. Des Abends zeigten sich einige [illegible].
Den 3 des Morgens schien die Sonne viel; des Nachmittags aufsteigend; dann gegen 2 Uhr wollte
der Westwind Regenwolken über unsern Horizont [illegible] aber der Regen nicht lange.
Den 4 warmen und heitern Tag, schön und [illegible].
Den 5 Thau sehr wenig. Heißer Sommertag.
– 6 Starker Thau: gewölkig, und schwülig. gegen 5 U. N. ~~[illegible]~~ kam von West her ein sehr starkes
Donnerwetter – mit Sturm, häufigem Regen und einigen kleinen Schloßen ~~[illegible]~~
auf diese Abkühlung folgte das Sommer-Wetter
– 7 das Sommer-Wetter im Regen. Nacht- und Frühregen. Um 8 Uhr trüb mit frischem Westwind.
– 8 Gewölkig und ~~gsch~~ schwülig mit etwas kühlendem Ost. Sternvoll.
– 9 Wenig Thau – heiterer Tag mit sehr warmem Tag.
– 10 Warmer, ~~w~~ gewölkloser Tag. Die Sonne ohne Flecken bei reinem Horizont untergegangen.
– 10 11 gewölkt. Wie gestern. Der NO [illegible] und kühlte die [illegible].
– 12 [illegible]. [illegible] schwülen Tag [illegible]
weißen Wolken überzogen, ohne merklichen Wind. 11 U. M. + 27, 8.

– 13 Sehr schwülen Tag ohne merkl. Wind. Ein alter [illegible]
die Kirschbäume [illegible] in einigen [illegible] und durch [illegible]
und die [illegible] sind schon [illegible].
14 das Firmament mit Donnerwolken gänzlich überzogen. Gegen Nachmittag [illegible] Wind.
6 Uhr abends etwas Regen.
15 In der Nacht gegen 2 Uhr [illegible] Donnerwetter von SW her mit stürmendem
Winde und [illegible] Regen. Feld- und Gartenfrüchte haben [illegible] gelitten.
Gestern den 14 haben sich die [illegible]
Abends 2 U. [illegible] mit heftigem West-Nord-West und Regen, [illegible]
so auch gegen 9 Abends von [illegible] ein gleich starkes Donnerwetter. Die [illegible]
[illegible] Theil der Nacht [illegible].
Den 16 trüber Tag mit [illegible]. [illegible] nach Sonnenuntergang.

Julius 1807.

Monatstage		Barom.			Thermom.		Wind		Witterung		
17	♀	26	7	4	+18		NWN	1.	ll	5.	
		26	7	4	+21		NWN	3			
		26	7	1	+17		—		ll	1	
18	♄	26	7	4	+16		NWN	1	ll	3	Thau
		26	7.	0	+21		—		ll	3.	
		26	6	8	+19	5	—		h	3	Nacht = und Lüdregen.
19	☉	26	7.	0	+17		NWN	1	ll	1	
☉ 8U. 37' fr.		26	7,	1	+20	2	NWN	1	ll	1	
		26	7	3	+17	8	—		ll	3.	
20	☾	26	7,	2	+15		—		ll	3	bis Abends = und Nachts
		26	7.	0	+22		NO	1	—	3	
		26	[illegible]	3	+19		NO	1	—	3	[illegible]
21	♂	26	[illegible]	0	+14		NOO	C.	ll	4	
		26	6	2	+21		—		ll	3.	
		26	6	1	+19		—		ll	3	Abend = [illegible]
22	☿	26	6.	0	+15		—		ll	1.	
		26	6.	0	+21	5	O	1	—	3.	
		26	5	8	+19		—		ll	3	
23	♃	26	5	5	+19		O	C.	ll	4	Thau.
		26	5	5	+23		O	1	ll	3	
		26	5	1	+21	2	W	1			
24	☍♀	26	[illegible]	1	+17.		W.	C.	ll	3	Thau wenig
c c f.		26	6.	0	+22	8	O	1	—	2	
		26	6	1	+20		W	1	ll	2	
25	♄	26	7.	0	+18		W	1	ll	2	{ oft Regen.
		26	6	8	+22		W	1	ll	3	
		26	6	8	+20	4	—		ll	3	
26	☉	26	6	3	+16		—		ll	4	
		26	6	0	+25		—		ll	3	
		26	5	7	+22		—		—	2.	
27	☾	26	6,	6.	+19		—		ll	2.	etwas Regen.
☾ ~~☌~~ 6 U. 29' N.		26	[illegible]	7	+25		—		ll	[illegible]	etwas Regen.
		26	7.	0	+18		—		ll	1	
28	♂	26	7.	0	+17		—		h	1.	
		26	6	6	+22	5	—		ll	1.	
		26	6	6	+17	8	—		[illegible]	3	Thau
29	☿	26	[illegible]	8.	+18		—		h	2	
		26	5	5	+22		—		ll	3	
		26	5	4	+20	4	—		ll	3	
30	♃	26	5	4	+17				ll	3.	Thau
		26	5	4	+24	2	O	C	ll	2	
		26	5	4	+20	8	O	C	ll	2	
31	♀	26	6.	0	+16	5	—		ll	3	
		26	5	6	+25	0	O-[illegible]	1	—	3	
		26	5	1	+22	0	O	C.	—	3	

Den 18ᵘ zeigten ſich abermal einzelne [illegible] - bis zu
den 19ᵗ ganz, nicht mehr ſehen lieſſen. In der Nacht ein ſtiller Regen, eine Art von Wetterleuchten;
auch Morgens mit einigen vorüberrollenden [illegible] Wolken.

Den 20 Heitere Witterung mit [illegible] NO. ſo auch
Den 21 und 22ᵗ. an dieſen Tagen ſtellte meiſtens der NO. [illegible] im $\frac{2}{10}$ des Barom. [illegible] Nach=
mittag ſank es wieder zurück auf ſeinen Stand 26, 6.0.

Den 23 die nemliche warme heitere Witterung

Den 24ᵘ Kamen dicke, dunkle Wolken heraufgezogen. ſchöne Abendröthe.
Schon gegen Abends zogen ſchwarze Wolken von Morgen Süd her. Gegen 8 U. Nacht
kam ſtarker Regen mit einigen vorüberrollenden Donner und Blizwolken: auch
gegen den Tag Regen.

Die Kirſchenblüthe [illegible] in manchen umliegenden Ortſchaften: doch iſt ſie noch
nicht ſo ausgebreitet und ausgebreitet. Man macht von vielen [illegible],
[illegible] von [illegible], [illegible] [illegible]: [illegible]
und [illegible]

Den 26 ſehr ſtürmiſcher Tag.
Den 27 In der Nacht vom SW. her ein ſtarkes lang anhaltendes Donnerwetter, mit häufigem
Regen, der auch bis gegen 6 U. frühe angehalten hat. Am Morgen doch noch ſtürmiſch.
So auch den Nachmittag; ohne merkl. Wind, doch gewölckig: Nachts 3 U. ſtarke Unge-
witter mit einigen Donnern

Den 28 und 29 warme Abendröthe.
Den 30. ſo [illegible] - [illegible] ſehr ſtürmiſch, ſo auch
Den 31

August 1807.

Monatstage.		Barom.			Thermom.		Wind		Witterung		
1	♄	26	6	4	+19		W	2	hl	3	Thau.
		26	6	3	+25	4	NNO	2	hl	2.	
		26	5	3	+21		NNO	E.	hl	1	
2	☉	26	5	6	+15	5	O	1	hl	3	
		26	4	4	+25	2	O	E.	hl	1.	
		26	4.	0	+21	–	W	1	hl	1	
3	☽	26	5	0	+14		W	2	h	2	Nacht= und Frühregen.
		26	5	6	+20		W	1	–	1	
		26	5	0	+19		—		hl	1	
4 ● C 10' fr.	♂	26	~~7~~	~~1~~	+18		O	1	hl	3	Thau sehr stark.
		26	7.	0	+26	5	O	E.	hl	2.	
		26	6	7	+19		—		h	2	
5	☿	26	6	7	+17		—		h	2	Nachtregen.
		26	7.	0	+19		—		h	1	Regen oft
		26	7	3	+18		—		hl	3	
6 ☾ E N	♃	26	7	6	+12	5	—		Nebel		Dicker Nebel.
		26	7	7	+22		O	1	hl	3.	
		26	7	7	+20		—		hl	3	
7	♀	26	7	8	+16		—		hl	4	Thau stark
		26	8	0	+24	2	O	E.	–	4	
		26	7	6	+20	2	—		—	4	
8	♄	26	7.	0	+17		W	1	hl	4	Thau.
		26	7.	0	+26		O	1	hl	4.	
		26	7	0	+22		—		hl	4	
9	☉	26	7.	0	+18		W	1.	hl	3	
		26	6	5	+25	5	O	1	–	3	
		26	6	0	+18		—		h	2	
10 ☽ 2 U. 24' N.	☽	26	5	6	+17		—		hl	3	oft
		26	5	.	+20		W	2	h	2	
		26	5	6	+17		—	1	h	1	Regen oft
11	♂	26	6.	0	+16		O	E.	hl	4	
		26	6	0	+19		—		–	2	
		26	6	1	+16		—		—	4	
12	☿	26	6	1	+16		O	1	hl	1	
		26	6	1	+23	4	—		hl	3.	
		26	5	8	+18	4	—		hl	3	
13	♃	26	6.	0	+16	5	W	E.	hl	3.	
		26	5.	0	+25	8	O	E.	hl	3.	
		26	5	6	+22	2	—		hl	1	
14	♀	26	5	2	+16		—		hl	3	oft
		26	5	2	+23	8	O	1	hl.	3	
		26	4	4	+20		—		h	2	
15	♄	26	6.	0	+14	5	W	1	h	3	oft Regen.
		26	6	8	+15		WNW	2	h	3	
		26	6	8	+13		WNW	2	h	3	Regen
16	☉	26	6	6	+12		N	1	h	3.	Nacht= und Morgenregen.
		26	7	2	+13		N	2	h	2	Regen
		26	7	6	+13		W	1	h	3	

den 1ten In der frühe hatten wir Westwind; Nachmittag gegen Hitze mit einem der NWest.
daß den 2ten in der Nacht ein lang anhaltendes Gewitter mit heftigen West - ohne Regen.

den 5ten frühe gegen Südost zeigte sich ein Donnerwetter hier starker Regen bis 3 U. Nachmitt.
den 6 der erste Nebel: hat sich gegen 8 uhr geschwungen.
die Hitze hat sich gestern gebrochen. der 4te war der geschwüllste Tag.
den 6ten frühe ½ 5 Uhr das Therm. +9 doch gleich bei aufsteigender Sonne war die Hitze eben so
stark, wie die vorigen Tage: ein gelinder Ost regierte in etwas.
der 7te war eben so schwülig wie der gestrige mit gelindem Ostlüftl. so auch
den ~~6~~ 8ten eben das gleichen

den 9ten wolkten gegen von Süd gegen Ost hin einige Donnerwolken: hier ohne Regen.
der geschwülligste Tag: überhaupt ist diese Woche ~~ganz außerordentlich~~ stark -
in ein Hitz: der höchsten Grad: das Therm. hielt im Schatten ~~fast~~ stunde +25 5 -
von 1 Uhr bis 2 Uhr der Sonne außerhalb exponirt selbe eine Höhe von 46;
also nur noch vier Grad zu chaleur insportable.
den 9ten abends starkes Donnerwetter mit einfallenden Blitzen.
— 10 Nachmittag Donnerwetter mit rasselnden Regen.
den 11 u. 12 abermal klar, frische Witterung; so so auch den 13ten bis gegen 8 U. abends;
den 13ten abends kam von SW ein fürchterliches Gewitter herzu; das ungewöhnliche Feuer
~~[illegible]~~ verkündigte schon von ferne den Sturm und Regen; der bald erfolgte; sehr
Donner und Blitze vereint mit Sturmwind und Schloßregen verbreitete den Schrecken.
In Markt Haid ist ein Blitzstrahl durch den Kamin, in Zimmermeisters Haus herabge=
=fahren; zerschmetterte dasselbe; zündete aber nicht; verwüstete aber das Bett im Schlafzimmer
der; das doch noch gerettet wurde; der Strahl fuhr von diesem ~~Haus~~ in jenes des Nachbars=
Bierbrauer Bräu; auch ohne zünden: zur Nacht auch hier fand fällige Wässerungen und Verheerungen.

den 14ten abermal stürmisch: In der frühe West - abends schwind gegen dem Windstille. das
Barom. fällt allmählich. In der Nacht war es mit starken Wind und Regen.
den 15ten Nacht= und Landregen. so auch den 16 den ganzen Tag, ~~bis~~ und in der Nacht.
die Flüsse traten aus; verursachen dadurch sehr großen Schaden, schwemmten
das Heu in Wiesen, in der Au wo noch weg, Verwüstung und Ruinirung
vieler Häuser; und Mauern Zäune pp. daß viele Menschen ertrunken sind.
das Wasser stieg drei Tage - den 4ten fällt es allmählich.

August 1807

Monats Tage		Baromet.			Thermom.		Wind		Witterung		
17	☽	26	7	8	+14		—		Nebel die Fr.		
		26	7	7	+19		WNW	2	ll	2	
		26	7	3	+16		N	1	ll	3	
18	♂	26	6	8	+14		N	l.	Nebel		
☉ 5U. 52′ fr.		26	6	[illegible]	+19		O	l.	ll.	3	
		26	6	4	+17		—		ll	3	
19	☿	26	6	2	+16		W	l.	ll	2	
		26	6	1	+22	8	N	1	ll	2	
		26	6.	0	+18	5	W	l.	ll	1	
20	♃	26	6	1.	+15		W	l.	ll	3	
☾ Ef		26	6	3	+22		—		ll.	3	
		26	6	4	+18		—		ll	3	
21	♀	26	6	5	+15		—		ll	3.	Thau
		26	6	5	-22		NOO	l.	ll	1	
		26	6	5	+16		—		ll	3	
22	♄	26	6	5	+13		—		ll	4	Thau.
		26	6,	5	+23	2	O	l.	ll	4.	
		26	6	6	+16	2	—		ll	1	
23	☉	26	6	8	+15		W	1	ll	3	Thau
		26	7.	0	+25		—		ll.	3	
		26	7	1	+19	8	—	2	ll.	2	
24	☽	26	7,	3	+16		W		ll.	3.	Thau.
		26	7	1	+25	5	—		ll	3	
		26	7	0	+20		—		ll	2	
25	♂	26	7	0	+17		W	1	ll	2	
		26	7	6	+26		O	l.	ll	1	
		26	7	7	+20		—		—	1	
26	☿	26	7	7	+18		W	l.	ll	1.	Thau
☾ 9U. 45′ fr.		26	8	0	+26		—		ll	1	
		26	8	0	+21		—		ll	1	
27	♃	26	8	0	+15	5	W	1	W ll	4	Thau
		26	8	0	+25	4	O	1	ll	4	
		26	7	6	+17	8	—		ll	4	
28	♀	26	7	0	+18		W	l.	ll	4.	Thau
		26	7.	0	+25	4	—		ll	4	
		26	7.	0	+ ~~16~~ 20	~~6~~	—		ll	4	
29	♄	26	7	4	+16	6	—		ll	1	wenig Thau
		26	7,	0.	+25				ll	4	
		26	6	4	+20		W	l.	ll	4	
30	☉	26	7	0	+17		W	1	ll	2	~~Th~~ SW Wetter
		26	6	8	+24		NOO	1	ll	3	
		26	7	3	+20		—		ll	1	
31	☽	26	7.	0	+16		W	1	ll	2	Wetter
		26	6	7	+20		W.		h	2	
		26	5	8	+15		N	2	ll	1	Regen

Ein [illegible] vom ~~[illegible]~~ [illegible] am Firmament.

Den 17 In der Früh Nebel; Nachmittag warm [illegible]. abend sehr heiter.
— 18 Früh Nebel: hat sich bald zerstreut. heiterer Morgen. allein bald wieder alles mit Gewölk
überzogen. Das — Das Wasser steig noch fort. —

— den 19 fing das Wasser zu fallen an.
vom 17 bis 24 immer sehr heisse Witterung — den 24 stehet das Wärmemaass im Schatten
5 Uhr Nachmittag +26 4/10 abends den 24 gegen West dunkle Streifwolken:
Vorzeichen, dass sich die Witterung bald ändere. ab 4 U. Nachmittag +26 7/10

Den 25 temperirte in etwas der Wind die Hitze, der aber unterbrochen, und variabel war.
gegen die Nacht etwas trüb überzogen mit dünnen Streifwolken

Den 26 Früh & wie gestern gegen die Nacht.
Den 27 in der Früh Westwind, Nachmittag Ost. In die Nacht [illegible] feiner Regen. Ferner: auch
sonst ein [illegible] veränderliches Wetter.
Den 29 und 30 gegen die Nacht häufiges Blitzen mit einigen Donnern ~~Donnerschläge~~ [illegible], hier
doch kein Regen [illegible].

Den 25 August war die Arndte geendet. alles hat, Gott sey Dank, eingeführet.

Den 31 — fing das Hopfenzupfen an.
Früh den 31 hat sich die Hitze gebrochen: der Wind war änderte sich in der Früh West
[illegible] Ost und Süd ~~ganz~~ [illegible] etwas [illegible]
der doch den Sonnenbescheinen nicht geschadet hat. gegen 2 Uhr eine [illegible]
wallende Donnerwolke ohne ~~[illegible]~~ Gewitter. 6 Uhr [illegible] Regen bei W. N. wind,
nicht lang anhaltend. Nachtregen.

Bemerkung des berühmten Astronomen Jos. Zepeli in Prag
über die äusserst grosse ausserordentliche heurige Hitze.

Nach seiner Angabe entstunde diese ungewöhnliche Hitze von der ausserordentlichen Reinheit der unserer Erde zugekehrten Sonnenscheibe.
Zu Ende seiner Angabe: weil er fast zwei Monate die sonst sichtbaren Sonnenflecken nicht entdecken konnte. Er glaubte also: dass die dem himmlischen Feuermeer in völliger Masse, und ohne Unterbrechung entströmenden Strahlen diese ausserordentliche Hitze verursachet haben.

Cöslin

Monatstage		Barometer			Thermomet.		Wind		Witterung		
1	♂	26	7	0	+13		—		h	2	Nachts und morgens [illegible]
		26	7	6	+13	5	Variabl		h	2	
		26	7	6	+10	8			h	3.	Früh [illegible] Regen
2	☿	26	7	7	+6		W	2	tr	3	
● 7 U. 49' fr.		26	8	0	+18		N	1	tr	2	
		26	8	0	+9	4	—		tr	3	
3	♃	26	8	2	+6		—		Nebel.		Dunstig
		26	7	0	+17	5	NOO	2	tr	3	Nachts ~~[illegible]~~ viel Duft.
		26	7	4	+13				tr	3	
4	♀	26	″	″	+11		—		Nebel		
		26	6	0	+21		O	1	tr	1	
		26	5	6	+15	6	—		tr	1	
5	♄	26	5	[illegible]	+14		W	2	tr	2	
		26	5	4	+20	5	O	1	tr	3	
		26	5	1	+15		—		tr	3	
6	☉	26	5.	0	+12		—		tr	3	Dunstig.
		26	4	4	+21	2	O	1	tr	2	
		26	3	7	+16		—		tr	3	
7	☽	26	3	6	+14	5	W	2	h	2	
		26	4	6	+15	8	NNO	2	h	2	
		26	4	4	+10		W	3	h	3	Regen [illegible]
8	♂	26	7.	0	+8		W	3	h	2	Regen.
☽ 11 U. 29' A.		26	7	1	+15	5	W	2	tr	1	Nachts Staubregen mit kleinen Tropfen.
		26	8	0	+8	5	—		tr	3	Regen.
9	☿	26	8	0	+6		—		tr	2	
		26	7	2	+15	2	—		tr	2	
		26	6	4	+11		—		h	2	
10	♃	26	5	4	+15		W	3	h	3	[illegible]
		26	6.	0	+15		W	3	tr	1	
		26	6.	0	+16		W	1	h	3	Regen
11	♀	26	7.	0	+10		O	1.	h	2	
		26	7.	0	+12		O	1	tr	2	
		26	6	4	+10	5	O	2.	h	2	Regen.
12	♄	26	5	6	+12		O	2.	tr	1	
		26	4	3	+18		~~[illegible]~~W	2	tr	1.	
		26	3	7	+12	2	NNO	2.	h	3.	
13	☉	26	5	0	+7		—		h	2.	
		26	5	0	+12		W	1	h	3	Regen.
		26	5	0	+9		—		h	3	
14	☽	26	5	1	+7		—		h	2.	
		26	5	30	+ ~~7~~ 11	5	—		tr	1	
		26	5	3	+6		—		tr	3.	
15	♂	26	5	3	+4	2	W	1	Nebel		Duft.
		26	5	3	+12	6	W	1	tr	1	
		26	5	6	+8		W	1	tr	1	

Den 3ᵗ der erste Herbstnebel, mit [illegible] Duft. hat sich bald verschwunden: folgte klare Witterung mit heftigen NO.
— 4 Nebel dicker gegen 8 Uhr zergangen. Morgens [illegible]. Nachmittag [illegible].

Den 7 früh 6 Uhr stunde das Barom. 26, 3' 4.

Den 8 früh Regen. frische Witterung. das Barom. scheint wie die ~~[illegible]~~ feinere Schwingungen veränderlicher zu machen, als im Sommermonaten

In der Nacht auf d. 10ᵗ West sehr angehalten. auch die Frühe noch, öfter Regen.

Den 10ᵗ 8 Uhr abends ~~bei~~ erheiterte sich der Himmel gelegentlich, fing der Regen an, der die ganze Nacht fortdauerte bis d. 11 früh — d. 10 ~~fiel der Wind von~~ W. der Westwind in Osten umschlug.

Den [illegible] Im nächst gelegenen Markt [illegible] stehet ein Apfelbaum in der schönsten Blüthe

Den 15 starker Reif. das Therm. nahe am Eispunkt.

Septbr 1807.

Monatstage		Barometer			Thermom.		Wind		Witterung		
16 9 U. 49' N. C.E.L.	☿	26	5	6	+4		Nebel		hl	3.	
		26	5	3	+12		NNO	1	hl	3	
		26	5	0	+ ~~18~~ 8	8	NOC	1	hl	2	
17	♃	26	4	8	+4		Nebel		Nebel		ein
		26	4	7	+15		NO	1	hl	2.	
		26	4	4	+11	8	—		tr	1	
18	♀	26	4	4	+8		W	2.	hl	1.	
		26	4	3	+17	2	~~[illegible]~~	1	hl	2	
		26	3	0	+13	5	—		tr	1	
19	♄	26	2	3	+12	4	SWW	3	tr	1	[illegible] bei starker SWW.
		26	2	7	+14		SWW	2	tr	2	Regen
		26	3.	0	+18	8	W	2	tr	2.	Regen
20	☉	26	7	1	+7		W	2	tr	1	Nacht [illegible]
		26	7	8	+11	2	NWN	2	hl	2	
		26	8	0	+6		—		hl	3	
21	☽	26	8	2	+4		W	2.	hl	3	
		26	8.	0	+12		W	1	hl	3	
		26	8	0	+8		—		hl	3	
22	♂	26	6	3.	+6		W	3	tr	2	
		26	6	0	+9		W	3	tr	3	Regen
		26	5	4	+7		W	2	hl	1	
23	☿	26	6	0	+12				hl	2	
		26	6	2	+10				hl	2	
		26	5	4	+8				hl	1	
24 C 11 U. 18' N.	♃	26	~~4~~5	0	+12		W	2	hl	2	Nebel [illegible] mit [illegible]
		26	4	7	+20		~~S~~W	1	hl	2	~~Regen~~ Regen
		26	4	3	+13	8					
26	♀	26	1	0	+12.		—		hl	1	[illegible]
		~~26~~	2	1	+16		W	3	hl	1	Regen.
		26	1	7	+12	5	—		tr	2	
26	♄	26	1	4	+10		W	2	hl	1	[illegible]
		26	3.	0	+18		W	3	tr	2	Regen
		26	4,	1	+8	5	W	3	tr	1.	Regen
27	☉	26	5	7.	+8		W	3	hl	1.	Regen
		26	3	8	+11	2	—		tr	2	
		26	3	6	+11		W	3	tr	2	
28	☽	26	3	0	+10	2	W	1	tr	1	Regen wenig [illegible]
		26	5	0	+10		W	1	hl	1	
		26	3	3	+10		W	3	tr	2	Regen
29	♂	26	5	0	+7	5	W	2	tr	2	[illegible]
		26	6	0	+10		—		hl	2	
		26	6	1	+7	2	W1		hl	3	
30	☿	26	3	3	+7		W	1.	tr	2	[illegible].
		26	2	5	+14		W	4	hl	1	Regen
		26	1	5	+7		W	3	tr	2	Regen.

Den 20ſt der Nebel hat ſich bald zerſtreut. Schöner Herbſtmorgen.

den 21 u. 22 kalter ungeſtümer Weſtwind — wir erfahren in kleinern Maaße auch die ſtürmenden Aequinoctialwinde, wie in der ~~[illegible]~~ Nord u. Oſtſee.

den 24 war immer regneriſche Witterung mit ſtürmiſchem Weſt.

von 25 bis 27 inclus. ~~eben~~ ſo unfreundlich naßkaltes Wetter. Die Waſſer ſteigt.

Den 29ten war etwas freundlicher; doch windig.

den 30ten wieder ſtürmend u. viel Regen.

Octber 1807

Monatstage		Barom.			Thermom.		Wind		Witterung		
1	♃	26	4	5	+7		N	3	tr	1	Nebelmorgen.
● 3 U. 57' N.		26	6	5	+8		~~N~~W	2	tr	2	Reifmorgen.
		26	7	4	+7		W	2	h	2	
2	♀	26	8	2	+5	4	NNW	E.	tr	1.	
		26	8	1	+11		W	1	tr	3	
		26	8	1	+4	5	W	1	tr	3	
3	♄	26	8	5	+5		W	E.	tr	3.	
		26	8	4	+15		W	E.	tr	3	
		26	8	1	+9	8	—		tr	3	
4	☉	26	8	1	+9		—		tr	1.	
		~~8~~26	8	0	+16		—		h	2	
		26	8	0	+12		O	E.	tr	2	
5	☽	26	8	0	+9		—		tr	2.	
		26	8	0	+14	5	[illegible] —		tr	3	
		26	8	0	+9	5	NW	E.	tr	3	
6	♂	26	7	3	+9		W	2	h	3	Regen nicht anhaltend.
		26	7	3	+15		SW —	E.	h	2	Regen nicht anhaltend.
		26	6	8	+11		SW	E.	tr	2	
7	☿	26	7	1	+11		N	1	h	1.	
		26	7	4	+14	8	—		tr	1	
		26	7	4	+10		—		tr	3	
8	♃	26	7	3	+7		—		Nebel.		Nebel
☽ 12 U. 1' N.		26	6	5	+19		W	3	tr	2	
		26	5	6	+16		N	3			
9	♀	26	6	4	+7		W	2	h	3	Nachtsturm mit heftigen Regen. Sternfunkeln
	♂	26	7	5	+9		NNW	2	h	2 2	ohne Regen.
		26	7	5	+8		W	2	h	3	
10	♄	26	7	7.	+7		W	E.	h		
		26	7	7.	+10	5	NNW	1	h	2	Regen
		26	7	5	+10	4	W	3	h	3	Nachts und frühmorgen.
11	☉	26	8.	0	+10		W	3	h	2.	
		26	~~9~~8	4	+14		NWN	2	h	3	
		26	9.	0	+10	2	—		h	2	
12	☽	26	9.	0	+5		—		tr Nebel	3	
		26	8	6	+16		W	2	tr	3~~4~~	
		26	8	4	+10		W	2	tr	3	
13	♂	26	8	4	+7		N	1.	tr	3	
		26	8	7	+18		W	2	tr	2	
		26	9	0	+12	5	W	2	tr	3	
14	☿	26	9	5	+10		—		h	3	Nachtregen.
☽ E ♀		26	10	0	+15	5	—		tr	1	
		26	10	1	+9	0	—		tr	4.	
15	♃	26	9	5	+5		NOO	E.	tr Nebel	4	Thau
		26	9	2	+14	8	NOO	E.	tr	4	
		26	9.	0	+9		—		—	4	
16	♀	26	8	8	+5	—	—		tr.	~~4~~3	Reif
○ 3 U. 12' N.		26	8	8	+15		—		tr	3.	
		26	8	4	+10		—		tr	4.	

20

Am 1ten Abend hat sich der stürmende West gelegt.

Am 2ten Nach 10 regnerischen und windigen Tagen heitere Witterung in- und um Angelb.

Sturm von West.

Am 6 einige Regenstriche.

Den 8ten Sonnenwirbel; bald sich geschwungen. Das folgte morgens, doch mit heftigen Westw.

In der Nacht auf den 9ten stürmender West brachte häufigen Regen. Schon abends den 8ten

war der Wind, wie man zu sagen pflegt, fladrich- ungestüm-

den 9ten Sonnen Untergang Nebelregen. Der Wind legte sich. Das Barom. steigt.

den 12ten Sonnenwirbel nach Sonnenaufgang sich gleich zerteilt. Heiterer Morgen.

October 1807.

Monatstage		Barom.			Thermom.		Wind		Witterung		
17	♄	26	8	2	+9	6	—		tl Neblicht	3	
		26	8	2	+16		W	2	tl	3	
		26	8.	0	+9		W	1	tl	3.	
18	☉	25	7	7.	+7		W	E.	tl	3.	
		26	7	4	+15		W	1	tl	3	
		26	7	7	+12		W	3	h	2	Nachtsregen.
19	☾	26	9.	0	+8		—		tl	2	
		26	9	4	+11	6	—		tl	3	
		26	8	0	+2		—		tl	2	
20	♂	26	5	0	+2		—		Nebel.		
		26	7	3	+9		~~O~~	1	tl	3	
		26	6	5	+6		—		tl	4	
21	☿	26	5	6	+3	2	—		Nebel.		
		26	5	3	+12	5	O	1	tl	4	
		26	5	2	+17	4	O	1	tl	4	
22	♃	26	4	5	+4	8	—		Nebel.		
		26	3	6	+12		—		tl	3	
		26	3	4	+6		—		tl	4	
23	♀	26	1	3	+5	4	—		tl	1	
		26	0	8	+16	8	—		tl	3	
		26	2	3	+9		—		tl	3	
24	♄	26	2	3	+4		W	E.	tl	3	
☾ 10 U. 39' fr.		26	1	7	+15		O	E.	tl	3	
		26	2	3	+8	2	—		tl	3	
25	☉	26	4,	4	+4		—		tl	4	
		26	4	8	+8		—		tl	3	
		26	5	0	+7		O	E.	tl	4	
26	☾	26	4	3	+1	8	—				Nebel
		26	3	6	+10	5	NO	1	h	2	
		26	3	2	+7	4	~~O~~ —	.	h	2	
27	♂	26	2	0	+6		O	E.	h	2	Neblicht
		~~26~~ 25	11	5	+12		O	E.	h	3	
		26	0	0	+10		W	3	h	3	
28	☿	26	3	0	+7		W	3	tl	1.	Nachtregen.
☾EN		26	4	0	+10		W	2	tl	3	
		26	4	1	+7		—		tl	3	Windicht.
29	♃	26	3	8	+3		W	1	tl	3	
		26	2	7	+11		W	2	tl	2	
		26	1	2	+5	8	W	3	tl	3	
30	♀	26	1	6	+5	5	W	2	h	2	Nachtregen
		26	2	6	+6	8	W	2	h	2	Regen mit einigen Schneeflocken.
		26	1	0	+1	6	W	1	h	3	Regen.
31	♄	25	8	5	+5		W	3.	h	2	Nachtsregen.
● 11 U. 26' fr.		25	11	4	+4	6	W	3	—	2	Regen. Dunkel und
		26	2	5	+3		W	3.	h	1.	etwas Schnee.

Vom 11ten bis 18ten in d. Nacht meistens heiter, warme Herbstwitterung.

~~in~~ Nacht auf den 19ten etw. Regen.

den 20 und 21 dicker Morgennebel. ~~abend~~ den 20ten nach 2 U. Nachm. setzte sich ... gestirnt; allein aber immerwährend. den 21 hat sich schon am Morgen der Nebel geschwängert; sehr feiner Regen.

den 22 aber so stark geschwängert. Abends das Sternschein im Monde glänzend Vorbote einer nahen Witterungsänderung. ~~Ab~~

den 23 Nachmittags ~~[illegible]~~ starker Westwind, der nicht lange anhielte. Das Barom. ist bei diesem Abendwind gleich wieder gestiegen. ~~Es~~ folgte kein Regen.

das starke Fallen des Barom. den 27 Nachmittags verkündigte den in der Nacht außerordentlichen Weststurm, und darauffolgenden Nachregen.

den 30 ~~und die~~ windig gewesenen Tag, so die Nacht stürmte der W. fort; sehr rauch ~~im~~ ~~der am~~ Morgen den 30ten ~~kein letzten Nebel~~ thaulicht.
a mit anhaltendem Regen.

der letzte dieses Monats zeichnete sich aus mit ... Wind. ~~abends~~ mit Regen; und abends mit ganz nicht anhaltenden Tröpflen, und ...

Monatstage		Barom.	Thermom.		Wind	Witterung	
1	☉	26. 0 0	0		W E.	tl 2	Reif und Schnee
		26 6 8	+3		W E.	tl 3	
		26 7. 0	—1		[illegible] E.	tl 1	
2	☽	26 6 9	—1	5	~~tl 2~~	tl 3.	un Eis
		26 5 0	+9		W 1	tl 1	
		26 5 1	+5	4	—	h 2	
3	♂	26 12 1	+0		—	h 2	
		26 ~~12~~ 1	+10		W E.	tl 2	
		26 12 1	+9	5	— E.	tl 2	
4	☿	26 1 9	+4		W 1	h 2	
		26 1 9	+5		W 1	h 2	
			+3		W E.	h 3	
5	♃	26 1 4	+1	—	—	tl 1	
		26 2 5	+5	5	—	h 1	
		26 2 8	+3	5	—	h 2	
6	♀	26 2 1	—	4	—	tl 3	
		26 2 2	+5		W 3	h 3	
		26 3 0	+5	6	W 3	h 3	Morgen.
7 ☽ 4u. 26′ fr.	♄	26 2 7	+6		—	h 3.	Abendregen
		26 1 2	+11	5	W 4	tl 1	
		26 2 0	+9	2	W 4	tl 1	
8	☉	26 2 0	+6		—	tl 3	
		26 0 0	+11	8	—	tl 1	
		26 1 2	+5		—	tl 3	
9	☽	26 1 0	+2		—	tl 3	Wolkigt
		26 2 3	+11		N 1	tl 2	
		26 2 0	+6	2	—	tl 3	
10	♂	26 3. 0	+3		—	Nebel	
		26 3 0	+5		—		Den ganzen Tag Nebel
		26 2 1	+5		—		
11 ☾ Ef.	☿	26 1 0	+3		—	—	Nebel
		26 1. 1.	+8			h 2	
		26 1 4	+6		—	h 2	
12	♃	26 2 0	+3		—	h 1	früh Nebel
		26 2 0	+1		—	h 2	Regen
		26 2 0	+3	6	O E.	h 2	Nachmittags und Sonnenschein
13	♀	26 2 1	+2		W 1	h 3.	
		26 3 0	+3	8	W 2	h 2	Regen mit Schnee
		26 4 1	+2	5	—	tl 3	abwechselnd
14	♄	26 5 6	+2		—	tl 2	
		26 6 0	+5		W —	tl 2	
		26 6 5			N 1	tl 3	Wolkicht
15 ○ 8u. 58′ fr.	☉	26 6. 0	0	2	N 1	h 2.	
		26 5 3	+4		O 2	h 2	
		26 4 5	+1	2	[illegible] 1	tl 3.	

Den 9ᵗ trüb, heftiger frost – der Eiß unverfehrt.

NB Auf den ungestümen Sturm 2 tage anhaltenden Westwind folgte sehr windstille Witterung beim aufsern Zirkel. // den 6ᵗ und 7ten

Den 10ᵗ den ganzen tage in Nebel gehüllet – windstille.

Den 11 Neblicht mit kurzen Sonnenblicken

Den 12 trüb windstill abend Nachmittag stiller Regen.

Den 13 ♀ Der erste Schnee gefallen. bis abend Schnee mit Regen vermischt angehalten.

Den 14ᵗ heller windstiller Morgen.

November 1807.

Monattäge.		Baromet.	Thermom.		Wind	Witterung	
16	☾	26 3 4	+2		O 1	h 2	
17	♂						Trüber Regen mit W 1.
18	☿				W 4		Nachtregen. Regen bis gegen den Abend.
					W 3		
19	♃				NO 1		Trüber Regen
20	♀						Trüber warmer Regen, die Luft trüb und windig.
21	♄						Regen bis Mittag.
22 ☾ 8 U. o M.	☉						Trüber Regen
23	☾						Trüb mit W 2.
24	♂						Gewölkig, doch mit Sonnenblicken ohne merkl. Wind.
25 ☾ E A.	☿						windstill und trüb.
26	♃						warm und trüber.
27	♀	26 3 4	+1		—	hl 2	
		26 3 6	+10		—	hl 2	
		26 3 7	+2	0	—	hl 3	
28	♄	26 3 7	0		—	hl 2	Lieblich.
		26 3 3	+5		—	h 2	
		26 2 5	+3		NO 1	h 2	
29 ● 12 U. 42 M.	☉	26 1 0	+8	—	— —	h 2	
		26 3 0	+8	4	—	hl 2	
		26 3 2	+3		—	hl 3	
30	☾	26 1 0	0		—		Neblichter ~~Regen~~ warmer Regen.
		26 2 0	+8		—		
		26 3 3	+3	2	—		

December

1807.

Monatstag		Barom.			Thermom.		Wind		Witterung		
1	♂	26	4	0	+3		—		Nebel. Trüber		
		26	5	5	+5	2	—		h	2	
		26	6.	0	+3	2.	—		tr	3	Dämmerlich.
2	☿	26	5	7	+3		W	1	tr.	1	
		26	6	1	+8	4	—	3	tr	1	
		26	4.	0	+6		—	2	tr	2	
3	♃	26	1	3	+1		W	3	h	2	Schnee
		26	3	4	+1	8	—	1	tr	1	
		26	3	2	+1	5	W	3	tr	3	
4	♀	26	4	4	+1		W	2	h	1	Nachts Schnee
		26	4	4	+2	5	—	3	h	2	Schneegestöber
		26	4	4	+1	4	W	3	h	3	Nachts Regen.
5	♄	26	4	3	+3		W	3	h	2	
		26	4	0	+3		W	2	tr	2	
		26	3	7	0		W	1	tr Nebel.		Die Nacht heiter in frühe Nebel dann heiter.
6	☉	26	2	8	−1		—		Nebel		
		26	2	1	+1		—		tr	2	
		26	2	0	0				tr	1	
7 ☽ 12 U. 3' fr.	☾	26	1	0	0				h	1	Reif
		26	[illegible]	3	+3	[illegible]	—		h	2	
		26	[illegible]	0.	−2				Glatt		Schnee
8	♂	25	11	0	+1	2	—		trüb		Nachts Schnee
		25	10	2	+2		—		Schnee häufig		
		25	10	4	0		W	3	Schnee		
9 ☽ E	☿	26	11	9	−4	8	W	2	h	2.	Nachts Schnee.
		26	0	0	−2		W	2	tr	3	
		26	6	1	−8		W	1	tr	3	
10	♃	26	1	8	−10		—		tr	1.	
		26	1	7	−5		—		h	2.	Schnee
		26	2.	0	−5	8	W	1	h	3	Schnee.
11	♀	26	3.	0	−5		W	1	h	2	Schnee
		26	3	8	0		W	1	h	2	
		26	5	0	−3		W	1	tr	2	
12	♄	26	6	0	−4		W	1	h	1	
		26	7.	0	−0	8	W	2	h	1	
		26	7	5	−2	5	W	2	h	2	Schnee früh
13	☉	26	8	0	0		W	2	h	2	[illegible] ferner heiter mit [illegible]
		26	8	2	+1	8	—	1	h	2	
		26	8	0	−1		W	2.	h	1	
14	☾	26	7.	0	0		W	2.	h	2	
		26	5	8	+3		W	3	h	2	
		26	5	~~7~~8	+1	2	—	3	h	2	Schnee
15 ⊙ 11. 48' fr.	♂	26	5	8	0		W	3	h	3	Nachts Schnee
		26	6.	0	+1	6	W	1	h	2	
		26	6	1	0		W	3	tr	2	
16	☿	26	6.	0	−1		—		tr	1	
		26	6	1	+3	6	—		tr	1	
		26	6	3	−3		—		tr	4	

1 den Abend helles gegen Mittag geschwungen.

den 3ten gegen die Nacht nach vorstürmenden West folgte Schnee.

den 4 und 5ten bis gegen Mittag stürmischer West. gegen 10 Uhr früh liess der Wind etwas nach, wurde
[illegible] bl. 2.

den 7 heiterer Tag. Nachmittags [illegible] — gegen die Nacht und in dieser Schnee.

— 8 Schneegestöber bis den 9ten früh

— 9 helles gegen Mittag ausgeheitert.

— 10 sehr hellen Morgen. Nachmittags häufigen Schnee bis den 11 gegen Mittag.

den 12, 13, 14, 15 meistens ungestümer West mit Schneegestöber

December.

Monatstäge		Barom.			Thermom.		Wind		Witterung		
17	♃	26	6.	7	— 8		N	1	tr	1	
		26	7.	0	+ 1		—		tr	2.	etwas weniger neblicht und ein Horizont.
		26	7	1	— 4	2	W	1	tr	1	
18	♀	26	6	8	— 5		W	2.	Nebl		
		26	6.	3	— 1		—		Reif		
		26	5.	2	— 5		W	2.			
19	♄	26	6.	0	— 7		—		tr	1.	
		26	6.	0	— 3		—		Reif		
		26	7.	0	— 4	8					
20	☉	26	8.	0	— 4	2	O	1	hl	2.	
		26	8	9	0		—		hl	2	
		26	9.	0	— 2	4	—		hl	3	
21	☾	26	9.	0	— 5		—		hl	2.	Neblicht.
		26	9	0	+ 2	2	—		tr	4	
		26	8	8	— 8		O	2.	—	1	
22	♂	26	7	6	— 10	1	—		Nebel dicke		
☾ 4 U. 2' fr.		26	7	1	— 4		—		tr	1	
		27	7	0	— 8	8	—		tr	3	Zuweilen
23	☿	26	6	1	— 8	5	—				Nebel die Sonn-
		26	6	4.	— 1	5	—		hl	2	schein.
		26	6	5	— 2	2	—		hl	2	
24	♃	26	7.	6.	— 1	5	—		hl	2	Neblicht.
		26	7.	0	0		—		hl	2	
		26	7	2	— 2	4	—		hl	2	
25	♀	26	7	4	— 3		—		hl	2	
		26	7	6	0		—		tr	1	Sonnenblicke
		26	7	6	— 6	6	—		—		
26	♄	26	7	6.	— 10	2	—		tr	1	bald wär, nach
		26	7	6	— 3		—		tr	1	Sonnenaufgang d.
		26	7	5	— 8	1	—		—	1	Neblicht. bald wieder Sonnenschein
27	☉	26	6	7	— 11		—		tr	3	
		26	5	3	— 0	5	—		tr	4	
		26	5	0	— 6		~~N~~ W.	~~1~~ 2	tr	3	
28	☾	26	5.	0	0		~~N~~ —	2	hl	2	Schneegestöber.
		26	7	5	+ 3		W	2	tr	3.	
		26	8	0	— 3	2	—		tr	3	Reiflich
29	♂	26	7	5	— 7	2	—		tr	3.	
● 11 U. 53' fr.		26	6	2	— 2	6	—		tr	2	
		26	6	5	— 6		—		tr	3	
30	☿	26	6	4	— 6	2	—		tr	1	
		26	5	6	0		—		tr	3.	
		26	5	4	— 5	2	W	1	tr	3.	
31	♃	26	5	1	— 10		—		Schnee		
		26	6.	0	+ 3	4	W	1	tr	3.	
		26	5	8	—	3	tr	3			

den 17ᵗ 3 U. Nachmittag dicker Nebel angefallen, der auch den 18ᵗ anhielt. u. wurde am ~~[illegible]~~ 22ᵗᵉⁿ
[illegible] [illegible] hatte sich verbreitet, bald wieder angefallen.

den 22ᵗ Schöne der kältesten Morgen – mit dicken Nebel.

den 23ᵗ gegen den Abend klaren. [illegible] des abends das [illegible] zeigte dieß an, welches schon der
Tiefstand des Schnee sich wieder [illegible] abgeschwungen hat; den es stunde 2 U. N.

Von 25, 26, 27.
den 27 auf den 28ᵗ stund [illegible] auf – folgte Schneegestöber u. des Sonn. schien abermal

Jänner 1808.

Monatstag		Barometer			Thermom.		Wind		Witterung		
1	♀	26	5	0	−12		—		tr	3	mit Nebel
		26	3	0	−5		—		tr	3.	
		26	2	7	−10		—		tr	3	
2	♄	26	1	0	−7		—		h	1.	
		26	0	0	−1		—		tr	1	
		26	0	0	0		W	2.	h	2	Schnee
3	☉	25	11	5	0		—		h	1	
		26	6	3	+5	2	W	3	h tr	1	
		26	1	3	0	2	W	2	tr	3	
4	☾	26	3	2	−3		—		tr	2	
		26	5	0	+4		—		tr	1	
		26	6	6.	0		—		tr	3	
5	♂	26	7	5	−6	5	W	1	tr	3	
☽ 9 U. 40' N. E. f.		26	7	5	−1	5	O	2.	tr	3	
		26	7	0	−8		—		Nebel		
6	☿	26	6	5	−6	4		2.	Nebel Reif		
		26	7	3	+3	2	W	1	h	2.	Mittags Schnee
		26	8	4	+1	2	—		h	2	
7	♃	26	9.		0		—		h	3.	
		26	10	—	+3		—		Nebel dicker		Schnee mit Regen.
		26	10	4	+1	2	—		h	2	
8	♀	26	10	4	+1		—		h	2	
		26	10	4	+3	6	—		h	2	
		26	10	4	0		—		h	2	
9	♄	26	10	4	+2		—		h	2	
		26	9	0	+3		—		tr	3	
		26	9	5	+1		W	1	h	2.	
10	☉	26	10	0	+1		W	1	h	2.	
		26	10	0	+3		—		tr	1.	
		26	5	4	+1	6	W	1	h	2	
11	☾	26	5	0	0		W	2	h	2.	
		26	3	4	+4		W	3	h	2	Abends, Schnee Gestöber.
		26	3	0	+3		W	3	h	3	Nacht= und Tagschnee
12	♂	26	2	0	0		W	3	h	2	
		26	2	1	0		—	2.	h.	2	
		26	3	0	−6		W	1	tr	3	
13	☿	26	3	2	−3	4	W	1	h	1	
⊙ 4 U. 56' N.		26	3	4	—	2	—	2	tr	3.	
		26	3	4	−2	2	W	3	Schneegestöber		
14	♃	26	2	6	−2	2	W	1	tr	1.	
		26	0	3	+3	2	W	2	tr	1.	
		25	10	5	+3		W	3	h	2	
15	♀	25	10	2	0		W	3	tr	1	Schneegestöber
		25	11	5	—			3	tr	1	
		26	1	2	—	2	W	2	h	1	
16	♄	26	3	0	—	2	W	1	h	2	Nachts [illegible] Schnee.
		26	3	6	0		O.	1	h	2	Schneegestöber dann [illegible]
		26	4	1	—	2	—		h	2	[illegible]

Den 1ᵗ die kältste tage.

Den 2ᵗ 8 u. fr. abends Regen. auf das [illegible] der Sturm folgte

Den 3ᵗ West – 3.

Den 6ᵗ vormittag Schnee nicht anhaltend.

Den 7 der ganze tag mit dickem Nebel bezogen. das Barom. steigt [illegible] Nachmittag

um 3 u. abends Regen mit Schnee vermengt.

Den 11 hatt der Westwind auf. das Barom. ~~[illegible]~~ fällt sehr wenig.

Den 11 hatt der Westwind auf. das Barom. ist ein unfehlbarer Vorbote desselben, sondern das außerordentliche. das Barom. ist ein unfehlbarer Vorbote der ungünstigen Witterung, so wie dieser von vorausgehendem [illegible] Westwind angekündet wird.

Es ist demnach schon aus längeren Beobachtungen schon mehr als wahrscheinlich, daß, weil die Luftmasse mit einer Menge [illegible] Theilen geschwängert, sehr ganz leicht zu deren Erhaltung [illegible] mußte, die Druck auf das Barometer nicht vermindert, sobald dieses zum Sinken befördert werde.

Der ganze und ~~mehr~~ unmittelbare [illegible] des [illegible] und [illegible] ist hiermit zu [illegible] in dem [illegible] dessen [illegible] Schnellkraft.

Den 14 auf vorhin stürmenden West folgte in der Nacht und früh den 15. Schneegestöber – den

den 15. Westwind [illegible] in der Nacht [illegible] Schnee.

Den 16 [illegible] schnee, auch [illegible] ~~[illegible]~~ Schnee [illegible].

Den 17 [illegible] Nachschnee.

Jenner 1808.

Monatstage.		Barom.			Thermom.		Wind		Witterung		
17	☉	26	4	2	−1	2	NON	2	h	2	Rauhfrost.
		26	5	0	−1	5	NON	2	h	2.	
		26	6	0	−1	4	N.N	1	h	2.	
18	☽	26	7	0	−1	2	NON	1	h	2.	
		26	7	[illegible]	[illegible]		[illegible]	1	h	12.	
		26	7	7	−1		[illegible]	1	h	12	
19	♂	26	7	3	−4		—		h	2.	
☾ Erdf. N.		26	7	0	—	6	O	E.	hl	2	
		26	6,5	3	−1	2	—		h	2.	
20	☿	26	4	3	−5	4	—		hl	3.	
☾ 11 U. 53' fr.		26	2	0	+1	8	—		hl	3	
		26	2	0	−1		—		hl	3	[illegible]
21	♃	26	1	7	−4	8	—		h	2	
		26	1	[illegible]	+1	2	—		h	2	
		26	2	0	−1		O	E.	h	2	Luftschnee.
22	♀	26	4	0	−1	5	O	E.	h	2.	
		26	[illegible]	0	−1		O	1	h	2	
		26	5	7	—	2	O	1	h	2	[illegible]
23	♄	26	5	3	−2		O	1	h	2.	
		26	4	7	—	8	—		h		
		26	4	6	−2		—		h	—	
24	☉	26	4	4	−2		—		h	2	
		26	4	2	—	2	—		h	2	
		26	4	2		[illegible]	h	2			
25	☽	26	4	1	−4	5	h				
		26	1	5	−4		—		hl	2	
		26	1	0	−8		N	E.	hl	3	
26	♂	25	11	6	−7	4	O	1	hl	3.	
		25	10	7	−1	8	—		hl	2.	
		25	10	4	−6	8	O	E.	hl	3	
27	☿	25	11	2	−7		—		hl	1	
● 4 U. 55' N.		26	0	5	—	5	O	E	h	2	Nebel
		26	2	4	−2		—		h	1	Nachmittag Schnee
28	♃	26	3	0	−5	5	W	1	hl	3.	
		26	2	4	+2		W	2	h	2	Schnee
		26	1	5	+2	8	W	3	h	2	
29	♀	26	1	0	+2	8	W	2	h	2.	
		26	2	0	+5		W	2	hl	2	[illegible]
		26	3	0	0		W	3	hl	3	
30	♄	26	3	4	0		W	3.	hl	1	Schneegestöber
		26	4	0	+4		W	2	h	2	
		26	4	3	−2		W	2	h	2	Regen – 3 Uhr [illegible]
31	☉	26	4	0	+4		W	3	h	2	
		26	[illegible]	[illegible]	+7		—	2	h	2	
		26	6	0	+6		W	3	h	2	[illegible]

Schon den 16. hat der Wind in N. und [illegible] in NO. umgeschlagen. Nachtschnee.

von 21 bis 26 25 immer trüb. Heut Nachmittag ließ sich endlich die Sonne sehen.
Auf [illegible] ein Sturm. folgte den 27 durch Schnee, ohne Unterbrechen, und begleitender
nördlichen Wind.

den 28 heitern Morgen. Vor Mittag überzogen mit W 2. Regen und bald darauf ein ungestümer
Westwind auf. der Schnee schmolz die Nacht hindurch stark weg. [illegible] des Sturm.

von 25 an war durchaus diese Witterung [illegible].

den 29 Sturm, Nachmittag aus NW gewaltig. vermischt mit Regen und überzogen
die Nacht heiter

den 30 ungestüm setzt der Westwind fort. Den Morgen durch heiter. bald darauf folgte
überzogen. Nachmittag trüb mit W. Regen [illegible] Regen mit [illegible] Wind
[illegible] den 31.

~~Der Sturm die [illegible]~~ ~~[illegible]~~ ~~[illegible]~~ und die Nacht hindurch [illegible] der Sonne.
Am 31 dauerte die Witterung fort [illegible].

Hornung 1838

Monatstag.	Barom.			Thermom.		Wind.		Witterung.		
1 ♃	26	5	0	+5	5	W	3	kl	1	Reif am
	26	6	5	−7	8	W	3	kl	1	
	26	6	4	+6		W	2	kl	2	
2 ♀ ☾ E.	26	6	2	+5		W	1	kl	3.	
	26	5	5	+8		W	2		3	
	26	5	4	+5		W	2	kl	3	
3 ♄	26	5	3	+5	8	W	3	h	1	Sonne.
	26	6	2	+6		W	2	h	1	ohne Regen.
	26	6	5	+3		W	2	kl	1	
4 ☉ ☽ 7 U. 16 M.	26	7	3	+1	2	—		kl	3	
	26	8	3	+5		W	1	kl	3.	
	26	9	0	+1	8	—		kl	1	
5 ☽	26	9	3	−5		W	1	kl	2	Reif.
	26	9	0	+4		NW	1	kl	1	
	26	9	0	−2		—		kl	3	
6 ♂	26	8	4	−3		—		kl	3	
	26	7	6	+5	6	W	2	kl	3	
	26	7	2	+2 ~~6~~	6	W	2	W kl	2	
7 ☿	26	6	4	+5		W	3	kl	2.	
	26	6	2	+7	5	W	3	kl	3	
	26	6	4	+5		W	2	kl	4	
8 ♃	26	6	4	+1		W	2	kl	3	
	26	5	2	+8		W	2	kl	3.	
	26	4	3	+4		W	2	kl	2	
9 ♀	26	2	3	+5		W	3.	h	2	
	26	2	3	+5	2	W	2	h	2	Regen, etwas Schnee
	26	3	6	0		W	1			
10 ♄	26	4	0	−2		—		kl	1	Nachts Schnee.
	26	4	0	+2	2	—		h	2	
	26	4	4	—	5	—		h	2.	
11 ☉	26	4	7	−3		—		kl	1	etwas Schnee
	26	5	0	+3	2	W	1	kl	2	
	26	4	6	−3	2	W	1	kl	2	
12 ☽ ⊙ 4 U. 40 M.	26	1	0	−4	2	—		kl	1	
	25	10	3	+2	4	—		kl	3.	
	25	10	4	−1		W	2	h	2	Nachtschnee.
13 ♂	25	10	0	−1	6	W	2	kl	1	
	25	11	0	0		—	3	h	1	
	26	1	0	−2	5	W	3	kl	2	
14 ☿	26	2	0	−3	5	W	2	h	2	Schnee
	26	3	0	0		W	1	kl	3	
	26	4	0	−3		W	1	kl	3	
15 ♃ ☾ E.V.	26	4	6	−4		—		h W	2	Schnee
	26	4	6	−1		W	1	h	2	
	26	4	8	−6		SW	2	SW	3.	& Schnee

Den 1ten der Wind und Regen hat den Schnee weggeschickt, und die Erde sichtbar gemacht, die vom 13. Nov. an eine Schneedecke hatte.

Den 2ten Der Frost [illegible] warmer Regen. 8 U. Abends zeigte sich der [illegible]

Den 3ten [illegible] W. kein Regen – die [illegible] [illegible]

Den 4 [illegible] Regen.

— 5 [illegible] gemacht.

— 6 Vormittag die Luft stark geregnet und ohne [illegible] Wolken [illegible].

— 7 der stürmende West bringt Nacht und Tage [illegible] Sonnenschein.

— 8 u. 9ten schon etwas gegen 4 Uhr und Nacht anhaltender West –

— Den 10 Nachmittag [illegible] 3 U. gleich nach dem sich der Wind in West gelegt hat, folgte Regen gleich darauf Schnee. [illegible] Regen [illegible] die Bäume zu [illegible] zu machen. [illegible] seine Weiße [illegible].

Die Nacht auf den 10ten tiefen Schnee gefallen.

Den 10 11ten früh 10 U. starker Schnee – nicht anhaltend.

Den 12ten [illegible] [illegible] schon den 11 Nachmittag [illegible]

Den Nachmittag [illegible] warmen Sonnenschein.

Den 13ten ~~[illegible]~~ in [illegible] die [illegible] stürmende [illegible]

[illegible] die vormittagige [illegible] Wolken [illegible] –

Den 14 In der Nacht, und ~~[illegible]~~ früh ein Schneegestöber. Nachmittag vermischter Sonnenschein.

— 15 früh Schneegestöber ohne Wind. Nachmittag wiederum etwas Schnee.

1808

Monatstag.		Barom.			Thermom.		Wind		Witterung		
16	♂	26	4	0	−6		—		h	2	
		26	2	7	0		W	1	h	2	
		26	2	5	−3		—		h	2	
17	☿	26	3	8	−11	8	O	[illegible]	h	2	[illegible]
		26		6	−1		—		tr	3.	
		26	5	4	−5	5	—		h	2.	
18	♃	26	5	4	−2		W	2	h	2	
☾ 8h. 21' f.		26	2	4	−1		W	3	h	2	Schneegestöber
		26	2	0	−1		W	2	h	2	auch in der Nacht
19	♀	26	4.	0	−2		W	2.	tr	1	
		26			+1		NO	2.	h	2	den Abend schön.
		26	7	2	−4		NO	1	tr	3.	
20	♄	26	8	4	−10	4	O		tr	3	
		26	9.	0	−1	2	O	1	tr	3	
		26	9		−7		O	1	tr	3	
21	☉	26	9	~~10~~	−11		O	2.	tr	4	
		26	9.	0	−1		O	2	tr	4.	
		26	9	0	−1		O	1	tr	4	
22	☽	26	9	0	−4		—		tr	3	
		26	8	2	+1	2	O	1	tr	2.	
		26	8	0	−4	2	O	1	tr	2.	[illegible]
23	♂	26	6	0	−3	2	O	2.	h	1.	
		26	6	2.	0		O	2	tr	3.	
		26	6	3	−6		O	1	tr	4	
24	☿	26	6	4	−10		W	2.	tr [illegible]	4	
		26	6	5	0		NO	1	tr	4	
		26	7	0	−2	6	O	2	h	2	Schnee
25	♃	26	9	4	−11		W	1	h	1.	~~[illegible]~~ [illegible]
		26	10	0	−2	2	W	1.	h	1	
		26	10	4	−10	2	W	1	h	4	[illegible]
26	♀	26	10	1	−9		W	2	h	2	
● 9U. 27 m.		26	8	5	−5		W	3	h	1	
		26	8	10	−3	2	W	3	h	3	Schneegestöber
27	♄	26	7	0	−2	5	W	3	h	3	Schneegestöber
		26	6	6	0		W	2	h	3	
		26	7	0	−1		W	2	h	2	mit Sturmwind. Schnee-gestöber
28	☉	26	6	7	0		W	2	h	2	
		26	7	6	0		—		h	2	[illegible]
		26	7	4	−1		—		h	2	
29	☽	26	3	3	0		W	3	h	2	Schneegestöber
[illegible]		26	3	5	−10	4	N	1	h	1	
		26	5	4	−10		NO	1	h	2	

Den 16 trüb und sehr kalt mit ~~w~~ untermengtem Sonnenschein. duft—
Den 17 Duftschnee; auch am Morgen noch geschneiet.
Den 18 u. 19 unaufhörliches Schneegestöber; Abends den 18ᵗᵉⁿ —
Den 20 dicker Nebel und sehr kalter Morgen. Nach Sonnenaufgang hat sich dieser zerstreut —
heiteren, wärmender Sonnenschein.
Den 21 sehr grosse Morgenkälte.
Den 22 gegen die [illegible] Schnee. Sonnenaufgang kalt Nebel [illegible] hat hellen Morgen. Abends bei
— 23 [illegible], der sich nach Sonnenaufgang [illegible]
— ~~24~~ schneidender NO Schnee.
— 24 noch kalter Morgen. Nachmittag etwas Schnee.
— 25 auch heute etwas Schnee
— 26 ungestümer West hat häufigen Schnee [illegible] abends mit sich fortgejagt [illegible]
Den ~~26~~ 27 immer noch so kalt.
[illegible]

Am 25 fieng das [illegible] ansehnlichen Schneelagen —
Schneegestöber- [illegible] auf die [illegible]

In der Nacht auf den 29 Schneegestöber mit anhaltendem ungestümen West- auch in der Frühe
noch fortdauernd: ~~[illegible]~~ Im Verhältniß des sich anhäufenden Schnees [illegible]
die [illegible] immer kleiner; die Mühlen ~~[illegible]~~ bei kleinen Wässern stehen. Die ~~[illegible]~~
und [illegible] mit Schnee beworfen: ökonomische Arbeiten stocken

Monatstage ~~Barometer~~ — Märzᵉ — 1808

Monatstage		Barom.			Thermom.		Wind		Witterung		
1	♂	26	7	3	−10		—		hl	1.	
		26	8	2	−	~~52~~	N	1	hl	1.	
		[illegible]	8	3	−16		—		h	2	
2	☿	26	8	3	−3	.1	N	2	h	2	
		26	7	1	−1		N	3	h	2	Hat Schnee [illegible]
		26	6	6.	0		N	3	h	2	
3	♃	26	7.	0	+4		N	3	h	2	[illegible] Regen [illegible]
		26	7	5	+6		N	[illegible]	h	1	
		26	7	3	+1	8	N	3	h	2	Regen mit Schnee [illegible]
4	♀	26	7	3	+2		N	2	h	2	[illegible]
		26	7	7	+4		—		h	2	
		26	8	2	+1	5	—		h	2	
5 ☽ 2U. 41 N.	♄	26	8	7	−1	4	O	E.	hl	1.	
		26	9.	0	+	6	ONO	1	hl	3.	
		26	9	0	−1		O	1	h	2	
6	☉	26	7	8	−4	5	O	2	h	2.	
		26	7	[illegible]	0		O	3	hl	4	
		26	8	0	−2	2	O	2	hl	3	
7	☽	26	7	2	−4		O	1	h	1	
		26	6	8	+1		O	2	hl	3	
		26	7.	0	−2		O	2	hl	4	
8	♂	26	7	0	−8		O	E.	hl	3	
		26	7	2	0		—		hl	3	
		26	7	2	−3		—		hl	3	
9	☿	26	7	3	−8		O	E.	h	2	[illegible]
		26	7	4	+−	6	—		hl	4	
		26	7	4	−4		—		hl	4	
10	♃	26	6	8	−10				h		[illegible]
		26	6	8	+1		OON	2	hl	3.	
		26	6	8	−1		O	1	h	2	
11	♀	26	7	3	−8		O	1	hl	4	
		26	7	4	−2		O	2	hl	4	
		26	7	4	−5	4	O	1	hl	4	
12 ☉ 9U. 5 N.	♄	26	7	0	−11		—		hl	4	
		26	6	7	−1		O	1	hl	4	
		26	6	5	−5		—		hl	4.	
13	☉	26	5	8	−10	5	NW	E.	hl	4	
		26	5	5	−1		—		hl	4	
		26	5	7	−5		—		hl	3	
14 CEN.	☽	26	5	6	−9		—		hl	3	Nebel, [illegible]
		26	5	5	+2		—		hl	4	
		26	5	4	−4		—		hl	4	
15	♂	26	5	4	−5		—		hl	4	
		26	5	3	+2	2	O	1	hl	4	
		26	5	3	−1	8	O	1	hl	4	
16	☿	26	4	8	−7		W	E.	hl	4	
		26	4	3	+1	2	~~N~~NO	E1	hl	3.	
		26	4	0	−3		—		hl	3	

Den 1. früh 6 U. d. Thermom. — 11

Den 3ten bei einem gan[illegible] ~~[illegible]~~ Westwind schmelzt der Schnee. auch Schnee mit ~~[illegible]~~ [illegible] [illegible] der [illegible] ~~[illegible]~~!

Den 4ten Nacht- und ~~[illegible] [illegible]~~

Schon den 4ten folgte der ganze nachfolgende Wind in OSO um, den 5 [illegible] er ~~[illegible]~~ [illegible] stark

der Ostwind macht die Kälte sehr [illegible], die auch bei Sonnenschein immer noch

~~[illegible]~~ ~~früh~~ den ~~10~~ 30 anhaltend. ~~[illegible]~~ wozu freilich der nachfolgende [illegible] Schnee viel beitragen.

Den 12 sehr kalter Morgen; [illegible] und der 25 [illegible] mit [illegible] die ersten [illegible] [illegible] [illegible] der [illegible] [illegible] hält, ist keine [illegible] kälteste. [illegible] [illegible] der Schnee [illegible] [illegible] [illegible] ~~[illegible]~~ muß den Schnee Witterung zu hoffen. Ein [illegible] Westwind mit warmen [illegible] [illegible] weggenommen.

Den 13 früh hat der Ostwind merklich nachgelassen.

Die folgende Tage abermal sehr kalt

März 1808

Monatstäge		Barom.			Thermom.		Wind		Witterung		
17	♃	26	3	2	−7		—		tr	4	Mond bei 3 Uhr erblickt.
		26	3	2	+4		O	1	tr	3.	
		26	3	2	+1	2	—		tr	2.	
18	♀	26	3	5	−2	5	O	1	h	1.	
		26	4	0	+4	2	ON	2.	h	2	
		26	4	1	0		OON	1	h	2	
19	♄	26	4	2	−2	5	O	1	h	2	Schnee gegen den Abend.
☾ 6 U. 38 Ab.		26	4	3	+3		O	1	h	3	[illegible]
		26	4	2	—	2	O	1	h	2	
20	☉	26	3	7	−4		O	1	h	2	Schnee
		26	3	4	−1		O	1	h	2	
		26	3	7	−2		O	1	h	1	zerfallende Schneeflocken
21	☾	26	3	0	−3		O	1	h	2	
		26	4		+2		O	1	tr	1.	
		26	4	5			−4		tr	1	
22	♂	26	4	7	−8		O	2.	tr	4	
		26	4	7	+1		O	2	tr	3.	
		26	4	1	−4		O	1	tr	1	
23	☿	26	4	0	−8		O	1	tr	3	
		26	3	6	+	8	O	1	tr	3.	
		26	3	5	± 6	5	~~O~~ —		tr.	1	
24	♃	26	3	0	−4		—		tr	1.	
		26	3	5	+5		O	2.	tr	1	
		26	3		—				tr	3	
25	♀	26	3	7	−1	2	—		tr.	4	St. Sonnenschein.
		26	3	7	−6	2	O	2.	tr	1	
		26	4	0	−1		—		tr	3	
26	♄	26	4	4	0		—		h	2	Sonne geblicket.
		26	5	0	+5		O	1	h	2	Schnee mit Regen vermischt
		26	5	0	+1		O	2	tr Schnee tr		
27	☉	26	5	1	−3		O	3	tr	2.	Nacht= und Frühschnee.
● 2 U. 57 N.		26	5	2	0		O	3	tr	4	
		26	5		−4		O	2	tr	4	
28	☾	26	5	2	−7		O	1	tr	4.	
		26	5	2	+ −	8	O	3	tr	4	
		26	5	2	−2		O	1	tr	4	
29	♂	26	5	0	−9	2	—		tr	4.	
		26	5	0	+1		O	1	tr	2.	
		26	5	0	0		—		tr	4	
30	☿	26	4	3	−10		—	1	tr	4	
ccl.		26	3	7	0	4	O	1	tr	4	
		26	3	3	−4	6	O	1	—	4	
31	♃	26	2	3	−10		—		tr	4	
		26	2.	0	+2		—		tr	3.	
		26	1	8	± 0	6	SW	1	tr	1	

Am 19ᵗ fing es wieder zu schneyen an bei hellem Ostwind.
Am 20ᵗ am Morgen heftig Schnee gefallen bei Ostwind. continuirend auch die Nacht
hindurch so auch den 21ᵗ bis gegen Mittag.
Am 22 heiter, sehr kalter Morgen früh — 10. schon seit dem 5 d. M. recht kaltes Gef.
bei nicht so starkem Ostwind
Am 23-24- und 25 trüber Tag mit Schneegestöber. Nachmittags Schnee mit Regen vermischt
Am 26 abermal bei kaltem Ostw. Schneegestöber mit ~~[illegible]~~ abwechselnder [illegible].
Am 27 Nacht= und Tauwetter mit ~~[illegible]~~ von einer kalten Schneewolke, [illegible] doch Ostwind.
Am Unterland [illegible] ~~[illegible]~~ Kälte und Schnee [illegible] Ostwind und NO Wind in
Am 29ᵗ hat der schon vom 4 d. M. Kälte und Schnee [illegible] Morgen recht auf [illegible] ein gelinder [illegible]
[illegible] ~~[illegible]~~ am Morgen [illegible]
Kälte [illegible] ~~[illegible]~~ der Ostw. doch nicht stark.
Am 30 abermal Ostw. bei sehr [illegible] Sonne.
Am 31ᵗ Nachmittags hat die Kälte nachgelassen, ein gelinder aber warmer West hatte auf
[illegible] Wolken zogen von SW [illegible].

Diese kalten im ganzen März anhaltende Kälte empfanden auch die Südländer ~~[illegible]~~
als in Italien, Spanien, Frankreich. In Neapel war der Thermometerstand
nach Reaum. — 11. welches in solchen Gegenden als eine große Seltenheit den Einwohnern
[illegible] August 1806 bis den 1ᵗ Febr. 1807 hatten wir einen italienischen
Winter — Nun hatten diese eine nordische Kälte.

April. 1808.

Monatstäge		Barom.	Thermom.		Wind		Witterung		
1	♀	26 1 3	−3		N	1	tr	1.	
		26 0 7	+2	3	WNW	1	h.	1.	
		26 5 4	−3	–	NNW	1	tr	2.	
2	♄	26 3 2	−1	2	N	2	h	2	Schnee
		26 2 3	+3	2	N	2	h	2	Schnee Schauer
		26 5 1	−2		NNW	1	h		
3	☉	26 6. 0	−7		N	2	tr	4	
		26 6. 0	+2		O	1	tr	4	
		26 6 2	−3	2	—		tr	4	
4	☽	26 7 0	−4		W	1	tr	4.	
☽ 6 U. 15′ fr.		26 7 2	+8		W	1	tr	3.	
		26 5 8	+2.		W	1	h	2	
5	♂	26 6 6	+4	·	W	1	tr	1	
		26 5 0	+7		W	2	tr	1.	
		26 5 6	−2		SWW	3.	h	2	
6	☿	26 5 5	+10		SWW	3	h	1.	Regen – unterbrochen.
		26 6 2	+14		SWW	3	tr	2	
		26 6 6	+9		SWW	3	tr	1	
7	♃	26 6 3	+10		SWW	3	tr	2	
		26 6. 1	+17		SWW	4	tr	3.	
		26 6. 0	+11		—		tr	4	
8	♀	26 4 0	+11		W	3	tr	3.	~~Regen~~ Regenschauer
		26 1 4	+10		W	3	tr.	2	Regen – nicht anhaltend
		26 1 9	+9		W	3	h	1	
9	♄	26 4 5	+2		NWW	1	h	1	Schnee.
		26 5 9	+4		W	2	h	2	Schnee
		26 5 3	+1		W	3	h	2	Schnee.
10	☉	26 7. 0	+1		W	1	tr	1	Nachts- und früh Regen.
		26 8. 0	+5		NWW			1	
		26 8 5	+	8			tr	1	
11	☽	26 8 3	+1		W	2	h	1	
☉ 0 12 fr. E. N.		26 7 5	+17		W	3	h	2	Regen.
		26 6 5	+5		W	2	h	2	
12	♂	26 5 5	+4		W	2	h	2	Nachts- und früh Regen.
		26 5 0	+5		SW	2	h	2.	Regen.
		26 5 0	+5		W	1	h		[illegible] und = Schneeschauern.
13	☿	26 6 4	+5		—		tr	1	
		26 7 3	+9	2	N	1	tr	1	
		26 7 5	+4		W	1	tr	2	
14	♃	26 8 8	+1		W	1	tr	3	Reif.
		26 8 7	+11		—		tr	4	
		26 7 2	+6		—		tr	4.	
15	♀	26 7 3	+2		—		tr	4	Reif.
		26 5 5	+14		N	1	—	4	
		26 5 1	+7	8	OW	2.	tr	4	

Den 2ᵗ [illegible] der nächtlich- und [illegible]wind nach[illegible], [illegible] – [illegible]
Ausbruch des Sturm. [illegible] wieder sich [illegible] [illegible] hat. der [illegible] [illegible]
ist aber wieder zugefroren. die [illegible] Kälte noch [illegible].

Den 4ᵗ war ~~besonders~~ Nachmittag wird [illegible] windstiller – warmer [illegible].
~~In der Nacht auf den~~ 5ᵗ wurde ein schwärmender warmer, ~~u.~~ doch schwärmendes [illegible], über die ganze Nacht, und auf den
[illegible] den 5ᵗ abends ~~[illegible]~~ fortsetzte. wurde der [illegible] [illegible] zu [illegible] [illegible]
folgenden ~~Morgen~~ [illegible] [illegible] [illegible] [illegible], viel [illegible] hat.
[illegible] ein und anderer [illegible] [illegible] [illegible] [illegible] [illegible] an.

Den 7ᵗ [illegible] aber Wind in [illegible] [illegible] und [illegible] an.
Die [illegible], [illegible] [illegible] [illegible] [illegible] [illegible] [illegible] den 5 [illegible] [illegible]
Ostwind. [illegible] 5ᵗ d. M. sich [illegible]: [illegible] [illegible] warmer [illegible].
Den 8ᵗ immer schwärmender W. [illegible] Garn ist abends ~~[illegible]~~ [illegible] bis auf 2 6 °, 7.
[illegible] wieder bei [illegible] [illegible] [illegible] [illegible].
Den 9ᵗ In der Nacht [illegible] [illegible] [illegible] [illegible] [illegible] [illegible] [illegible]
[illegible] den frühen Morgen fort. auf Mittag und abends [illegible].

Den 10ᵗ Nacht- und [illegible]. gegen 8 U. wurde [illegible] [illegible].

Den 14ᵗ war der erste warme. [illegible] [illegible] [illegible] [illegible]. [illegible] [illegible] Reif.
– 15 [illegible]. [illegible] Morgen.
Den 15 [illegible] [illegible] ein warmer Frühlingstag.

April 1808.

Monats-Tag		Barom.			Thermom.		Winde		Witterung		
16	♄	26	5	6	+3	5	W	1	tr	3.	
		26	4	4	+14	3	N	2	tr	2	
		26	4	4	+8	8	N	1	h	1	
17	☉	26	5	0	+2		N	1	h	2	Regen Schnee Schöner Regen auf Vormittag
☾ 6 U. 22' N.		26	5	5	+6	3			h	2	
		26	6	0	+2		~~N~~ N	2 1	tr	1	
18	☾	26	5	~~8~~ 0	−3		NO	1	tr	1	Reif.
		26	~~4~~ 5	~~4~~ 0	+5		—	2	tr	1	
		26	4	4	+2	5	—	1	tr	2	
19	♂	26	3	6	+1		NO	1	tr	3.	
		26	2	—	+11	6	NO	1	tr	3.	
		26	2	5	+6	6	—		tr	3	Reif.
20	☿	26	2	8	+3		—		tr	2.	
		26	2	6	+15		NO	2	tr	1	
		26	2	3	+10	4	N	2.	tr	1	
21	♃	26	3	6	+3		—		tr	3.	
		26	2	0	+16	2	O	1	tr.	2	Regen [illegible]
		26	3.	0	+15	2	N	3	h	2	Nacht= und Frühregen.
22	♀	26	4	2	+3		N	1	h.	2	
		26	4	2	+8	8	NO	1	h	2.	
		26	4	2	+6		NO	1	tr	1.	
23	♄	26	2	4	+4		—		h	2	
		26	1	7	+6		N	2	h	2	Regen.
		26	2	4	+3	10	W	2	h	2	Regen
24	☉	26	~~3~~ 2	4	+3		W	1	h	2	Schöner [illegible]
☾ E. L.		26	2	5	+12		—			1	
		26	2	5	+5		—		tr	2	
25	☾	26	2	7	+3		W	1	tr	2.	
● 8 U. 14' N.		26	2	7	+10	8	NO	1	h	2.	
		26	2	6	+6		NNO	1	h	2	Regen.
26	♂	26	1	9	+3		N	2	h	2	[illegible] Schnee.
		26	2	2	+8		N	3	tr	1	
		26	3	0	+5		N	3	h	1	
27	☿	26	3	9	+3		W	2	h	2.	
		26	3	7	+9	6	N	1	tr	2.	
		26	4	0	+5		W	1	tr	2	
28	♃	26	4	2	+5		—		h	2	Etwas Nachregen
		26	3	6	+10		—		tr	1.	[illegible]
		26	3	6	+5		—		tr	1	~~Reif.~~ Reif und Nebel
29	♀	26	2	8	+3		—		tr	1	~~Nebel~~ auf Sonnenaufgang.
		26	2	8	+13	6	N	1	tr	1	durch [illegible] zerstreut.
		26	3	1	+5		—				
30	♄	26	3	4	+5		—		h	2	
		26	4	1	+9	8	ONO	1	h	2	
		26	4	4	+8		—		tr	1.	

Am 16ᵗ Land= und Lebzeug ein.
Am 17 gegen den Tag und regnal am Tag Schnee - untermischt. [illegible] [illegible] auf den untern Land.
[illegible] [illegible] [illegible] ~~[illegible]~~ auf Vorigen [illegible] [illegible] [illegible] [illegible]. [illegible]
[illegible] [illegible] ~~[illegible]~~ [illegible] [illegible] [illegible] Schnee und [illegible].
Bei der Westwind den [illegible]

Am 21ᵗ gegen den Abend das erste Donnerwetter; ich zog ~~von~~ ~~den~~ W. gegen N.
Die [illegible] [illegible] [illegible] bei heftigen Westwind. Auf in der Nacht [illegible] aufzuschwingen.
[illegible] das Wetter [illegible], steigt das Barometer — doch aber ~~[illegible]~~ sehr wenig.
macht sich gleich wieder den ~~[illegible]~~
Am 23ᵗ ist den 24 ist eine in seiner vorigen Lage geblieben. ~~[illegible]~~ ~~den~~ bei kalten NO.
Am 25 ~~den~~ gegen Abend und Morgen, gegen den Tag und ~~an~~ Morgen Schnee bei heftigen
West. Zu Mittag ändigt sich der alte Schnee. Der Westwind bläst noch stark fort. ~~den~~
und ganz [illegible] zu zeigen, zeigen sich einige Sonnenblicke

Am 27 hatten sich einzelne [illegible] Mauerschwalben sehen lassen. Als aber wieder kaltes ~~[illegible]~~
Wind ~~sich~~ in ihr Winterquartier zurückbegeben.
Am 28 ~~[illegible]~~ ~~sich~~ kamen [illegible] [illegible] wie vorige Tage an diesen [illegible] Tag.
Die [illegible] haben sich aufmittag wieder zurückgezogen - ~~beide~~ wegen [illegible]
kalter Witterung.

Mai 1808.

Monatstag.		Baromet.			Thermom.		Wind		Witterung		
1	☉	26	5	6	+5		—		hl	4	[illegible] auf.
		26	6.	0	+14	5	O	f	[illegible]	2	
		26	6	0	+8		—		[illegible]	4	
2	☾	26	6	4	+5		[illegible]		[illegible]	4.	Reif.
		26	6	4	+16	6	ON	1	[illegible]	4.	
		26	6	2	+11	5	ON	1	hl	4.	
3	♂	26	5	0	+6		—		hl	4.	
☾ 5U. 30' A.		26	5	2	+18			1	—	4	
		26	5	6	+12		SO	1	—	4	
4	☿	26	4	7	+6				hl	3.	
		26	4	7	+19		NON	1	—	3.	
		26	4	7	+11		—		[illegible]	3	
5	♃	26	5	0	+8		—		hl	4	
		26	5.	0	+19		O	1	d	4.	
		26	4	8	+13		—		hl	4	
6	♀	26	4	8	+10				h	4	
		26	1	5	+19	4	SO	1	d	3.	
		26	4	2	+15		—		h	4	
7	♄	26	4	4	+9		N	[illegible]	d	[illegible]	
		26	4	4	+20		variabel, doch meist [illegible]		hl	2	
		26	4	1	+14		—		d.	2.	
8	☉	26	3	7	+9		N	f.	d	4.	
CEN.		26	3	4	+11		—		d	2	
		26	3	0	+14	5	—		h	2.	
9	☾	26	3	2	+16		W	1	hl	3	
		26	1	[illegible]	+18		NW	1	d	2.	
		26	5	0	+12		NW	2		2.	Regen
10	♂	26	7	0	+11		—		h	2	
☉ 8U. 26' fr.		26	7	[illegible]	+15	4	N	f.	h	2.	
		26	7	2	+11	5	—		hl	2.	
11	☿	26	8	0	+10		W	1	d	3.	Reif
		26	8	2	+19		O	1	d	2	dicke dunkle Wolken ~~[illegible]~~ [illegible] [illegible] von West her
		26	8	2	+11		—		d	2	
12	♃	26	9	0	+10			1	h	2	Regen.
		26	9	0	+15			1	k	1	
		26	9	7	+10	8	SW	1	hl	2.	
13	♀	26	10		+10		W	1	[illegible]	2	
		26	10		+16		O	f	hl	2	
		26	9	6	+13	5	NN	1	hl	1	~~[illegible]~~
14	♄	26	9	4	+13		W	1	hl	[illegible]	Nachtregen.
		26	9	2	+18	8	W	1	h	1	Regen.
		26	9	2	+13		—		h	2	
15	☉	26	8	0	+14		W	1	h	2	[illegible] Regen [illegible]
		26	8	1	+20		—		hl	2	
		26	8	[illegible]	+15		W	f	A	1	
16	☾	26	8	1	+11		W	1	hl	3	Regen
		26	8	[illegible]	+19		—		hl	3.	
		26	8	0	+22		—		hl	3.	

Der erste — heiterer Frühlingstag so auch
Am 2ten doch mit heit. und kühlen Ostwind.
Vom 3ten bis den 7 warme heitere Frühlingstage
Am 8ten Nachmittag ein Donnerwetter ein wenig die Erde erquickt.
Am 9 Nachmittag wieder ein fruchtbarer Regen.
Am 10 ein stiller warmer Regen, bei welchem alles aufblühte
Am 12ten abermal einige fruchtbare Strichregen.
Am 13 Abends sanfter Fruchtregen.
Am 14 Nachmittag gegen Nordseite [illegible] [illegible] gegen 9 u. abends ein anderes mit starken Regen.
Am 15 und 16ten warme heitere Tage mit starken Thau.

Mai 1808

Monatstage		Baro.			Thermo.		Wind		Witterung		
17	♂	26	7	8	+13		W	1	h	2	[illegible] den.
☾ 7U. 45' fr.		26	7	8	+21	5	—		h	3	
		26	7	4	+10	8	—		~~h 2~~ h	1	[illegible]
18	☿	26	6	3	+14		W	2	h		
		26	5	7	+21		W	3	h	1	Regen
		26	6	3	+13	5	N	2	h	3	Regen
19	♃	26	7	7	+10	5	W	W	h	3	Sprühregen.
		26	8	0	+11	8	~~[illegible]~~ variabel		h	2	
		26	7	7	+14	2			h	3	[illegible]
20	♀	26	7	1	+9		N	1	h	3	Nebel dicke und Duft.
		26	6	5	+16	8	NO	1	h	4	
		26	5	0	+13				h	1	
21	♄	26	5	5	+15		W	E.	h	1	in S [illegible]
		26	5	0	+20		—		h	2	[illegible] Sprühregen.
		26	4	3	+16		—		h	1	[illegible] Regen.
22	☉	26	3	0	+14		—		h	2.	
☾ [illegible]		26	2	4	+17		W	1	h	3	Regen früh, [illegible]
		26	2	4	+12	5	W	1	h	3	Regen
23	☽	26	4	0	+12		W	2.	h	1	Nachtregen
		26	5	2	+16	1	W	3	h	1	~~[illegible]~~ einige Tropfen.
		26	5	0	+13		W	2	h	2	Regen.
24	♂	26	7	0	+13		W	1	h	1	
		26	7	2	+20		W	1	h	2	
		26	7	1	+15		—		h	2	
25	☿	26	7	1	+13	5	O	1	h	2	
● 12U. 45' N.		26	5	7	+19	6	O	2	h	2.	
		26	6	2	+16		—		h	1	In S Wetterleuchten
26	♃	26	5	6	+15		W	1	h	1	Donner
		26	4	7	+20		—		h	2	
		26	4	3	+16		—				
27	♀	26	4	5	+14		W	1	h	2	In S [illegible]
		26	4	7	+17		W	1	h	3	fein Regen.
		26	5	1	+13		W	1	h	2	Regen.
28	♄	26	5	4	+12		—		h	3	[illegible] ~~[illegible]~~
		26	5	7	+16		N	1	h	2	[illegible] Nebelregen.
		26	6	4	+13		NO	1	h	3	Staubregen.
29	☉	26	7	7	+11		NO	1	h	3	
		26	8	2	+17.		NO	1	h	3	
		26	8	4	+14	8	—		h	3.	
30	☽	26	8	4	+12		S	E.	h	4	Thau fällt.
		26	8	4	+17	5	NO	2	h	3	
		26	8	2	+15	5	W	2.	h	4	
31	♂	26	7	7	+13		O	E.	h	4	
		26	7.		+16	5		1		4.	
		26			+10		NO	E.	h	4.	

Eben so den 17.

Den 18 stund der Wind von West aus, stürmte als vorhero bis gegen ~~4~~ 3 Uhr fort – gegen [illegible] sah man schon Gewitter mit fallendem Regen. Um gegen 9 Uhr kam das Donnerwetter und mit häufigen Schlagregen. ~~[illegible]~~

4 nach 9 Uhr, [illegible] das Gewitter vorbei, und der Schlagregen ließ nach; um [illegible] gegen [illegible]. Nach langem [illegible] zogen sich abermal Wetterwolken [illegible] mit Blitzen, Donner, Schlagregen hielten bis gegen 7 Uhr morgens an. Nur bei diesem Wetterwechsel fieng das Barometer sich zu schwingen an.

Den 19 kühle und veränderliche [illegible].

Den 20 [illegible] des Therm. + 5. Kühl und frisch vom Nordwind erzeugt – In der [illegible] [illegible] wie [illegible]. In der Nacht [illegible] mit starkem Regen.

Den 21 [illegible] – [illegible] – [illegible] schwülig, ohne Wind, [illegible]. gegen 9 [illegible] starkes Donnerwetter, mit heftigen Schlagregen.

Den 22 und 23 ~~[illegible]~~ trübe, nasse Witterung

Den 24 u. 25 u. 26 ~~[illegible]~~ klar [illegible].

Den 27 In der Nacht [illegible] Regen – [illegible]

Den 28 In der [illegible] – [illegible]

1808

Junius

Monats Tag		Barometer			Thermom.		Winde		Witterung		
1	☿	26	6	0	+13	5	N	E.	tr	4	Thau.
		26	5	5	+20	5	—		tr	3	
		26	5	2	+17	2	—		tr	3	
2	♃	26	6	0	+16		N	2	tr.	1	
☽ 1 U. 9' fr.		26	6.	0	+20		—		tr	2	
		26	6		+16		N	2	h	4	[illegible]
3	♀	26	6	2	+13		N	1	tr	1	[illegible] und [illegible]
		26	[illegible]	[illegible]	+19	8			h	3	
		26	6	0	+16	2	—		tr	1	[illegible]
4	♄	26	5	5	+13		—		tr	3.	[illegible] gar nicht an=
		26	5	4	+22		—		tr	1	= [illegible]
		26	5	2	+16		N	1	h.	3	
5	☉	26	5	1	+14		—		h	2	[illegible] gar nicht
☾ E N.		26	5	0	+20	2	N	E	tr	3	angestellt
		26	4	6	+15	5	NW	2	h	3	[illegible]
6	☾	26	4	[illegible]	+12				h	3.	Regen.
		26	4	4	+13		N	3	h	1	
		26	5	2	+10		N	2	h	1	
7	♂	26	6.	0	+12		N	2	tr	2	Regen [illegible]
		26	[illegible]	1	+10		N	1	h	2	
		26	5	4	+8		N	2	h	1	
8	☿	26	6	5	+10	5	N	2.	h	2	Regen [illegible]
⊙ 4 U. 20' A.		26	7	0	+14	5	N	2	tr	2.	
		26	6	7	+13	2	NNW	1	—	3	
9	♃	26	6	3	+11		N	1	tr	1	[illegible]
		26	6	0	+11		WNW	1	tr	[illegible]	[illegible]
		26	4.5	6	+13		N	1	tr	1	[illegible] Regen.
10	♀	26	4	7	+12		N	1	h	2	
		26	4	8	+16	4	N	1	h	2	Ohne Regen.
		26	4	6	+10		N	1	tr	1	[illegible]
11	♄	26	4	7	+9		N	1	h	3	
		26	4	7	+14		N	1	h	2	[illegible] Regen.
		26	4	7	+9	5	—		h	1	
12	☉	26	5	4	+10	3	N	1	h	1	[illegible] Regen.
		26	6	2	+15		NNO	1	tr	1.	
		26	6	3	+12	8	NNO	1	tr	1.	Abend sehr wenig Regen.
13	☾	26	7	0	+11		NO	1	tr h	2	
		26	7	3	+13		—		h	2.	
		26	7	3	+9	5	—		tr	3.	[illegible]
14	♂	26	7	4	+11		N	E.	tr	3	
		26	7	0	+15		NO		tr	3	
		26	6	5	+14		—		tr	3	
15	☿	26	6	0	+13		N	2	tr	1	
☾ 10 U. 54' A.		26	5	0	+19		N	5	h	3.	
		26	5	4	+11		N	1	h	3	Regen.

Brachmonat.

den 1ten das zweitägige [illegible] [illegible]. den 31 und 1ten hat ein Donnerwetter [illegible] [illegible] welches in der
Nachbarschaft den 2ten [illegible] [illegible] ausgebrochen ist. [illegible] [illegible] [illegible] an der West auf eine kurze
Zeit in der Nacht.
den 2ten von SW her ein starkes Donnerwetter 6 Ud. abends mit Schlagregen, anfangs mit etwas
kleinen Kiseln: [illegible] gegen 8 Uhr [illegible] 2 [illegible], [illegible] gegen Süd, und
West, [illegible] [illegible] [illegible] feurige [illegible] zu sehen. [illegible], daß in dieser Gegend
kein [illegible] [illegible] [illegible].
den 3 8 U. abends [illegible] [illegible], [illegible] Donnerwetter, [illegible] Regen. [illegible] ~~[illegible]~~
den 4ten [illegible]. [illegible], [illegible] starker [illegible]. [illegible] [illegible] [illegible] [illegible]
Ungewitter eine ~~[illegible]~~ ganze [illegible] [illegible] [illegible] in der [illegible] [illegible] Häuser
nicht ohne [illegible] Schaden [illegible] [illegible] [illegible].
den 5 [illegible] [illegible] [illegible] Regen mit [illegible] [illegible].
den 6 [illegible] Morgen. [illegible] starke Westwind [illegible] [illegible] Wolken [illegible]
den [illegible] [illegible] [illegible] bis Nachmittag [illegible].
den 9 [illegible]. auf Nachmittag [illegible] [illegible].
den 10 [illegible] [illegible] auf Nachmittag
den 11 Nacht- und [illegible].

Junius.

1808.

Mondtag		Barom.			Thermom.		Wind		Witterung		
16	♃	26	7	0	+10		W	2	h	2	Nachts Regen.
		26	7	1	+15		W	1	h tr	1	einiger Staubregen.
		26	7	3	+13		W	1	tr	1	Regen gegen Abend.
17	♀	26	5	2	+11	2	N	1	tr	2	
		26	8	2	+16		NO	1	tr	2	
		26	7	5	+13.		—		tr	2	
18	♄	26	7	4	+12	4	W	1	h	3	
☾ E. L.		26	7	5	+17	2	W	2	tr	1	
		26	7	15	+13	8	—		tr	1	
19.	☉	26	7	7.	+15	3	W	3	tr	2	
		26	7	5	+20	2	W	2	tr	1	gewölkig
		26	7	0	+12		—		tr	1	
20	☽	26	6	1	+13	2	—		tr	1	Nachts Regen in der Früh Staubregen.
		26	6	2	+17		NW	2	tr	2	
		26	6	2	+15		—		tr	2	
21	♂	26	6	2	+13	5	N	E.	tr	3	
		26	5	8	+18		NO	1	tr	3	
		26	5	5	+15		NO	E.	tr	3.	
22	☿	26	4	8	+13		—		tr	3.	
		26	4	4	+20	5	O	1	tr	2	hohe Wolken von S W zogen und sie
									tr	1	
		26	4	4	+~~14~~15	6	—		h	2	Nö aus gegen West gezogen
23	♃	26	4	4	+15	6	W	1	h	2	Regen
		26	5	0	+18		NW	3	h	2	
		26	5	5	+13	8			tr	1	
24	♀	26	5	8	+13		W		tr	1.	
● 1U. 42' fr.		26	5	2	+16		W	1	h	3	
		26	5	0	+11		W	2	h	2	
25	♄	26	4	4	+12		W	2	h	2	Nachts und Morgens Regen.
		26	5	0	+18		NW	2	tr	1.	
		26	5	3	+11		NW	1	h	2	
26	☉	26	5	4	+14		—		h	2	Nachts und Morgens Regen.
		26	5	4	+18		NW	1	tr	2	
		26	5	4	+15	2	—		tr	3	
27	☽	26	5	6	+14		W	1	h	1.	
		26	5	4	+18		W	1	h	2	
		26	5	4	+13	5	W	1	h tr	3	Regen von ½ 3 Uhr nachts bis gegen 8 Uhr.
28	♂	26	5	2	+13	5	WNW	1	h	3	Regen
		26	5	7	+16	5	—		tr	3	Regen.
		26	5	8	+14	4	—		h	1	Regen
29	☿	26	6	4	+14		W	1	h		
		26	6	3	+17		—		tr	1	Regen.
		26	7	0							
					+15	5	—		tr	1	
30	♃	26	7	7	+16.	4	W	E.	tr	2	
		26	7	7	+19	5	—		tr	2	
		26	7	7	+15		—		tr	2.	

Heumonat.

Beim letzten Viertl den 15 [illegible] sich der Westwind, doch sehr [illegible] ~~[illegible]~~ [illegible] in den [illegible]
[illegible]. [illegible] man einen [illegible], der [illegible] die Gewitter nicht [illegible], ~~[illegible]~~ doch
auch keinen Regen [illegible].

auf den 20 in Nacht- und einige [illegible]regen. Nachmittag gab Gewitter. Der Winde folgte
[illegible] von West in WNW um. Den 21 von WNW in NO.

Den 22 über Sommerhitze darf man nicht klagen; denn der Westwind mit abwechselnden Nord- und
Ostwind temperirt die so stark, daß es mehr frisch als warm ist.
[illegible] gegen Abend [illegible] Wolken sich gegen Süd hin- und gegen West: man hörte ~~den~~ fernen
weiten Donner. Hier aber ein gelinder sehr kurz ~~auf~~dauernder Regen, welcher
die Gewitter auch stillte.

Den 23 bei starkem NW einige nicht anhaltende [illegible]regen. Bei Abnahme des Windes [illegible] sich [illegible].

Den 27 fiel der Nachmittag einzelne und starke Regen die Gewitter eingestellt. Dieser
Regen hielt an bis den 28 [illegible]. Nachmittags Regen.

Den 29 [illegible] vor [illegible] gegen Nachmittag.

Den 30 [illegible] Gewitter [illegible] bis 3 U. N. [illegible]
[illegible] eingestellt [illegible]
[illegible] Abends gegen Osten [illegible]: hier [illegible]

Julius 1808.

Monatstage		Barom.			Thermom.		Wind		Witterung		
1 ☽ 6 U. 32′ fr.	♀	26	7	7	+16		—		hl	2.	Heü. Regen vor [illegible]
		26	7	2	+18		—		hl	3	
		26	7	2	+15	4	—	l.	hl	3	[illegible] Regen und [illegible]
2 ☽ E.N.	♄	26	7	1.	+14	2	—		hl	3	[illegible]
		26	7.	0	+20		O	l.	hl	3	
		26	6	6	+18				hl.	3	Regen
3	☉	26	5	8	+16		[illegible]	2	hl	3	
		26	5		+20	2	~~W~~ WN	1	hl	2	Regen [illegible]
		26	5	2	+15		N	3	h	3	
4	☾	26	5	0	+12		N	1	h	2	Regen u. [illegible] und [illegible]
		26	5		+15		N	1	h	2	Nachmittag Regen
		26	5	1	+13		—		hl	1	
5	♂	26	5	0	+14	5	N	1	hl	1	Mittags aufhellend Regen. Regen
		26	4	7	+11	8	NW	1	h	2	
		26	5	1	+10		NW	l.	h	2	
6	☿	26	5	8	+9		N	l.	h	2	[illegible]
		26	7	1	+13	6	N	2	hl	2	[illegible] Nachmittag [illegible] Regen.
		26	8	4	+13		~~N~~ —		hl	1	Abends [illegible]
7	♃	26	8	8	+12		N	1	hl	3.	
		26	9.	0	+17	2	—		hl	1	
		26	8	4	+14		W	l.	hl	1	
8 ☉ 0 U. 19′ fr.	♀	26	8.	0	+13		—		hl	4	
		26	7	7	+17	4	—		h	2	
		26	7	6	+16		O	l.	hl	2	
9	♄	26	7	4	+13		—		hl	3.	
		26	7	1	+20	5	O	l.	hl	3	
		26	7	7	+16		N	l.	hl	2	
10	☉	26	8	2	+14	4.	O	l.	hl	4	
		26	8	3	+21	2	NO	1	hl	3	
		26	8	6	+18		—		hl	3	
11	☾	26	9	2	+14	5	O	l.	hl	3.	
		26	9	2	+20	5	O	1	hl	4	
		26	9	3	+20		—		hl	4	
12	♂	26	9	7	+15		—		hl	4.	
		26	10	1	+22		O	l.	hl	4	
		26	10	0	+19		—		hl	3	
13	☿	26	9	3	+15		—		hl	3.	
		26	~~8~~9	~~6~~0	+24	5	O	l.	hl	4	
		26	8	6	+19	5	—		hl	3	
14	♃	26	8	3	+17		W	l.	hl	4	
		26	8	2	+25	5	NO	l.	hl	4	
		26	8	1	+21		—		hl	3.	
15 ☾ 3 U. 38′ N.	♀	26	7	4	+18	5	N	1	hl	3.	
		26	7 9	0	+25	8	NO	1	hl	3	
		26	6	7	+24		—		hl	3.	

Warme heitere Tage mit Früh- und Abend-Thau; glänzender [illegible] [illegible] in der Luft zuweilen auf Berg [illegible] Nebel.

Den 1ᵗ 12 Mittags hatte sich ein Gewitter [illegible] geformt – bald nachher gegen Nordost ~~[illegible]~~ und Süd sich [illegible] mit leichten Regen. – Nachher wurde es wieder heiter, die Wärme der Sonne breitete wieder alles aus. allein gegen ½ 5 U. solte ein starkes Donnerwetter von SW. [illegible] welches sich ~~mit~~ nach [illegible] Nordwind in Regen und Schlossen sich ausbreitete.

Den 2ᵗ gegen [illegible] starke Donnerwetter – die in einigen hiesigen Gemeinden durch ihre Schlossen dem Feld – früchten merkl. Schaden verursacht haben.

Den 3 Nachmittags gegen 5 U. abermal gegen S. u. Westen [illegible] [illegible] Regen.

Die Nacht auf den 4ᵗ und [illegible] den 4ᵗ anhaltender Regen; [illegible] [illegible] Nebel am [illegible] den 2ᵗ d. M.

Den 5ᵗ warmer Regentag mit kalten Wind – Nachts regen auf den 6ᵗ

Den 6ᵗ stand das Thermometer ~~[illegible]~~ 5 U. früh nur 8 Grad über den Gefrierpunkt. [illegible] mit kalten Wind die dicken [illegible] [illegible] Sonnenblicke – um 9 U. wieder [illegible]

Den 7ᵗ die ersten heitern [illegible] Tage.

Die schöne warme Witterung [illegible] (den 12ᵗ war abends 9 U. das Thermometer + 25° mit Abend = [illegible]

Den 14ᵗ abends ½ 5 Uhr das Therm. = 27°. Reaumur. Ein Gewitter zeigte sich 8 U. abends nur [illegible] noch [illegible] Wolke.

Den 15ᵗ Nachmittags die Gewitter, wie mit einem weissen Schlagregen übergezogen.

Julius

1808

Monatstage.		Barometer.			Thermom.		Winde		Witterung		
16	♄	26	7	0	+15	5	NO	1	ll	4	[illegible] zerstreut [illegible]
☾ E.		26	7	0	+20	8	NNO	1	ll	4	[illegible]
		26	7	0	+18				ll	4	[illegible]
17	☉	26	7	0	+14	5	NO	E.	ll	4.	
		26	7	2	+22		O	E.	ll	4.	
		26	7	3	+22		—		ll	3.	
18	☽	26	7	5	+17		W	E.	ll	3	
		26	~~6~~7	~~4~~8	+23		~~WNW~~	2	ll	3	
							S	E			
		26	7	4	+21		—		ll	1	
19	♂	26	7	2	+18		W	1	ll	2.	
		26	6	8	+23		NWN	2	ll	1	
		26	6	8	+18	8	—		ll	1	gegen Süd und Nord [illegible]
20	☿	26	6	3	+18		W.	1	ll	2	
		26	6.	0	+18		variabl		h	3	Regen.
		26	6	2	+15	2	—		ll	1	
21	♃	26	6	0	+17		—		ll	1.	Nachtregen.
		26	5	7	+20		—		ll	2	
		26	5	5	+19		—		ll	2	
22	♀	26	6.	0	+19.		—		ll	3	
		26	6	2	+20		—		ll.	2	[illegible] Regen und [illegible]
		26	6	3	+18		W	E.	ll	1.	Regen.
23	♄	26	6.	6.	+18		W	E	ll	2.	
● M. 3' N.		26	6	6	+21	2	—		ll	3	
		26	6	5	+18						
24	☉	26	7	1	+15		W	3	h	2	frühe Regen
		26	~~6~~7	0	+22		—		ll	2	
		26	6	6	+19		NOO		ll	3.	
25	☽	26	6	3	+15		—		h	2	Regen bis Mittag
		26	6	6	+20		—		ll	2	
		26	6	5	+18		—		ll.	2	
26	♂	26	6	5	+17		—		ll	3	
		26	6	7	+21	4	O	1	ll	2	
		26	6	7	+19	5	—		ll	1	
27	☿	26	6	7	+19		—		ll	2	
		26	6.	0	+23		NOO	1	ll	3.	
		26	4	8	+18	5	—	2	ll	1	bei ☉ aufg. [illegible]
28	♃	26	5	0	+15		W	1	h	2	[illegible]
		26	5	2	+20		W	1	ll	2	bis Mittag [illegible]
		26	4	8	+12		W	1	ll	1	[illegible] Regen [illegible]
29	♀	26	5	0	+13	8	W	1	h	1	Nachtregen.
		26	5	1	+19		—	2	ll	2	Regen
		26	5	1	+13		W	1	ll	1	
30 ☾ E.N.	♄	26	5	4	+14		W	1	ll	1.	
☽ M. 6' n.		26	6.	0	+20		NW	1	ll	2.	
			6	2	+18		—		ll	2	
31	☉	26	6	2	+16	5	W	1	ll	3	
		26	6	~~1~~0	+24		—		ll	1	
		26	5	5	+18	5	—		ll	3.	

Den 17 tag mittags bey hel der NW kamen Wolken heraufziehen; gegen Norden ~~[illegible]~~ zogen sich einige Gewitterwolken hin.

Den 20ten hoben sich die höheren [illegible] Wolken, welche zurückgezogen, [illegible] den 19ten Mittag Regen hernach wollten einige Donnerwolken von [illegible] südöstlich begleitet mit [illegible] Regen. bei dieser Witterungsänderung stellte sich [illegible] welches am Vormittag 26, 5, 8. gestanden ist.

Den 22ten sehr stürmiger Regen. gegen abend von SW her [illegible] theilte sich gegen Nord= und Westseite hin etwas Regen.

Den 27ten eine Nacht gegen West= und Südseite [illegible] bis Nacht= und Frühregen.

August. 1808.

1	☾	26.	5.	8.	+ 17		W.		Donner, Blitz, und Regen	
		26.	5.	5.	+ 25	8	W.	2.	bey Nord hin Donnerwetter. hl. 1.	
		26.	6.	7.	+ 15	2	W.	1.	und Regen.	
2	♂	26.	6.	0	+ 15		W.	1.		
		26.	6.	6.	+ 18.	5.	W.	2.		
		26.	6.	4.	+ 16.		W.	1.	hl. 1.	[illegible]
3	☿	26.	7.	0	+ 16		W.	2.	hl. 1	[illegible]
		26.	7.	7.	+ 18		W.	2.	hl. 2.	[illegible]
		26.	8.	0.	+ 15.		W.			[illegible]
4	♃	26.	8.	1	+ 14		W.		hl. 2.	[illegible]
		26.	8.	0	+ 20.	6.			hl. 4.	
		26.	7.	8.	+ 18		W.		hl. 4.	Nebel dicker der Duft.
5	♀	26.	7.	3.	+ 14		W.		hl. 4.	
		26.	6.	6.	+ 21.	8	W.		hl. 4.	
		26.	6.	2.	+ 19		W.		hl. 4.	
6	♄	26.	6	4	+ 16		W. 2.		hl. 42.	~~[illegible]~~ auf
☉ 10u. 51'fr.		26	6	4	+ 24.		W.		hl. 42.	ohne Wind.
		26.	6	4.	+ 16.		W.		hl. 42.	
7	☉	26.	7.	0	+ 15.		W.		hl. 3.	
		26.	7.	2	+ 20.	2	W.		hl. 3	Abends Kühlung, [illegible]
		26.	7.	2.	+ 25.	5.	W.		hl. 3	ohne Wind.
8	☾	26.	7	0	+ 16		W.	2.	hl. 3.	bey [illegible] W.
		26.	7	0	+ 26.	2	—		hl. 3	
		26.	6		+ 18				trüb 3	
9	♂	26.	6	4	+ 15		—		hl. 1	Regen
		26	1	0	+ 19		—		hl. 2.	
		26	4	4	+ 16		—		hl. 1.	
10	☿	26	3	0	+ 15		W.	3	hl. 2.	
		26.	4	0	− 17		W.	3.	[illegible]	
		26	5	0	+ 14		S.W. W.	3	[illegible]	
11	♃	26.	5.	0	+ 15.		—	2.	hl.	
		26.	4.	7	+ 20	5	—		hl.	
		26.	4.	4.	+ 17	5.	Ost —	2.	—	
12.	♀	26.	4.	5.	+ 13	5.	—		hl. [illegible] 1	
		26.	5	8.	+ 19	5	W. —	3	hl. — 2.	
		26.	5.	3.	+ 15		W. —	2.	hl. 2. — 2.	
13.	♄	26.	6.	2	+ 15.		W. —	1.	[illegible] 1.	
CE L		26.	7.	7	+ 20.		Ost —		klar mit Wolk.	
		26.	7.	7	+ 17		Nord —		klar 1.	
14.	☉	26.	7.	7	+ 10.	3.	W. —		hl. 1.	
		26.	8	17.	+ 21	5.	O W —		hl. — 3.	
☾ 9U. 20'fr.		26.	6.	4	+ 19.		O.W.		hl. 3.	
15.	☾	26.	5.	5	+ 16	3.	W.		hl. — 2.	
		26.	5.	7	+ 24.		—		hl. 3.	
		26.	5.	8	+ 20	5.	—		Wetter Wolken.	
16.	♂	26.	5.	0	+ 15.	2.	W. —	2	Nachts Wetter.	
		26.	6.	8	+ 16	5.	—		trüb — — 3.	
		26.	6.	8	+ 14	2	N. —	3	Regen	
									zeigt [illegible]	

17.	☿	26.	6.	8.	+15	3	W.	2.	klar. 2.	
		26.	6.	6	+14	5.	W.	2	tr. Regen 2.	
		26.	6.	6.	+12		W.	3.	———	
18.	♃	26.	6.	6.	+12	3.	W.	2	trüb — —	
		26.	6.	7.	+13.			2.	Strichregen	
		26.	6.	0	+12		W.	3	kl — — 1.	
19.	♀	26.	6.	4	+13.		N.	2	ht. — 1.	
		26.	6.	5.	+17		N.	1.	tr. — 1.	
		26.	6.	5.	+12	8.	W.		kl — 1.	
20.	♄	26.	6.	3	+12	5.	W.	2	tr. Regen 2	
		26.	6.	4.	+14.	2	—	1	Regen. Nebel.	
		26.	6.	4	+13				Nebel Ende [illegible]	
21. ● 10U.56 M.	☉	26.	6.	1.	+16.		W. — —	2	starker Regen.	
		26.	6.	0.	+19.		W.N.W.	1	[illegible]	
		26.	6.	7	+16.		W.N.	1	———	Donnerwetter Nachts.
22.	☽	26.	7.	1.	+15				Regen Fr. 2.	
		26.	7.	1.	+18	5	Ost — —	2	Strichregen.	
		26.	6.	8.	+15	5	Ost — —	1	klar — 1.	
23.	♂	26.	6.	6.	+12	8.	Ost. —	1	klar 3.	
		26.	6.	3	+19		Ost —	2	———	
		26	6	1	+15	5	Ost —		———	
24.	☿	26.	5.	5.	+13		Ost — —	1	heiter. Nebel.	
		26.	5.	4	+20		Ost — —	2	heiter. mit [illegible]	
		26.	5.	4	+16	2	Ost — —	1	klar 2.	
25.	♃	26.	5.	5.	+13	5	Ost — —	1	klar. mit wenig Wolken	
		26.	5.	3.	+19	5	———		klar. 2. ———	
		26.	5.	3.	+15	8	———		klar 2 ———	
26. ☽ erst. V.	♀	26.	4	8	+11.	5.	Ost	1	klar. 2. Nebel.	
		26.	4	3	+19.	2	Ost	2	klar 3.	
		26.	4.	2.	+15	8	Ost	1	klar. 3.	
27.	♄	26	4.	2.	+18.		Ost.	1.	klar mit wenig Wolken.	
		26.	4.	3.	+21	5.	W.N. —		klar 1	
		26	4.	3.	+17		W.N. —	2	klar 2.	
28.	☉	26.	4.	9	+17		W. —	2	klar 1.	
		26	5.	1	[illegible]	5	Ost —	1	klar 1.	5 Uhr Donnerwetter mit starkem Regen.
		26. ~~26.~~	5. ~~4.~~	5. ~~4~~	+14	8	W.N.	1	kl — — 1.	
29. ☽ 11U.25 M.	☽	26	6.	4.	+15	5	W. — —	1.	klar 3.	
		26.	6.	4	+21.		Ost — —	2	klar 4.	
		26.	6.	8	+18		Ost — —		klar 1.	
30.	♂	26.	6.	8.	+14	5	Ost - -	1.	klar. 2.	
		26.	6.	8	+21		Ost	1	kl — — 3	
			6	4	+18.		Ost — —		kl — — 3.	
31.	☿	26.	5.	9	+14	5	N. —	1	klar 3	
		26	5.	5.	+20		N. —	1	klar 3	
		26.	5	3	+20.		N. —	1	klar 1	Starkes Wetterleuchten mit [illegible] Regen.

September. 1785.

1.	♃	26.	6.	8.	+14		5.	N.	1	trüb	3	früh Regen
		26.	6.	8	+18			N.	1	trüb	3.	
		26.	6.	8.	+15		2	N.	—	trüb	2	
2.	♀	26.	7.	1.	+15			W.	1	klar	3.	früh Nebel —
		26	7.	1	+20			W.	1	klar	2.	
		26.	6	8	+13			N.	—	klar	2	
3.	♄	26	6.	9.	+15		5.	Südwest	1	trüb	1.	früh Regen.
		26	6	1	+15		5.	Südwest	2	trüb	2	Donnerwetter . gleich nach 12 Uhr
		26.	6.	1	+13			Südwest.	2	trüb	2	Regen. Nachts.
4.	☉	26.	6.	3	+12		5.	S. W.	2	trüb	— 1	
☉ um. 27 M.		26.	6	2.	+18.			S. W.	1	klar	— 1.	
		26.	6.	2	+13		5	S. W.	1	trüb	1	
5	☾	26.	6.	2	+13			S. W.	1	trüb	2	
		26.	6.	2	+19.			W.	—	klar	2	
		26.	6.	0	+13		8	—		klar	3.	
6.	♂	26.	5	4.	+11	—	8	S. W.	1	klar —	2.	
		26.	6.	0	+16		3	Süd Ost —	2	trüb	1.	fängt an zu regnen.
		26.	6	2.	+13			West	2	trüb		Nachmittags [illegible] regnen.
7.	☿	26.	6.	7.	+14		3.	W.	1.	klar	1	
		26.	6.	8	+17		5	W. —	3.	klar	1	mit 9 Uhr [illegible]
		26.	6.	8	+14	—		W. — —	1	klar	1	
8.	♃	26	5.	9.	+14		5.	N. Ost —	1	klar	3.	
		26.	5	5.	+20.			—	1.	klar	2.	
		26.	5.	1	+16			—		klar	2	
9.	♀	26.	3	3	+18.			Südost —	1	klar —	2	
☾		26.	2	5	+22.			West —	2	klar	2	mit Streifwolken.
		26.	2	5	+16.			W. —	1	trüb	— 1	
10.	♄	26.	3.	2.	+14			Nw. N.	1	trüb	1.	
		26.	3.	6	+13			W. —	2	trüb	2	fängt an zu regnen.
		26.	3	6	+13	—	5	W. —	1	trüb	1	
11.	☉	26.	4.	7	+11		2	S. W.	1	trüb	3.	starker Regen.
		26.	4.	7	+16		2	S. W.		klar	1	[illegible]
		26.	5	2	+10		5.	W. —	1	trüb		
12.	☾	26.	5.	7	+10		5	S. W.	1	klar	3.	um 9 Uhr starker Wind [illegible]
		26.	5.	8.	+18		5.	Nord Ost		klar	2	
		26.	5.	8.	+13		3	—		klar	1	
13.	♂	26.	6.	0	+13	—		West —		klar	1.	
☾ um. 15 fr.		26.	4	7.	+18			Ost	1	klar	2	
		26.	4	7	+14			Ost	1	klar	1	
14.	☿	26.	4	4	+13	—		W. —	2	trüb	2.	[illegible] Wolken.
		26.	4.	4	+11		2	W. —	2	trüb	3	[illegible]
		26	4	4.	+10		3	W. —	2	trüb	—	
15.	♃	26.	4.	4.	+10.		5	W. —	2	trüb		Regen. [illegible]
		26	4.	3	+13		5	W. —	2	trüb		
		26.	5	0	+9		6.	W. —	1	trüb	—	Nachts — —
16.	♀	26.	6.	3.	+10			Ost	1	trüb	—	Nebelicht.
		26.	6.	7.	+13			Ost	2.	trüb	—	[illegible] dunkel.
		26	7.	1	+13			Ost	2	trüb		

17. ♄	26. 7. 2	+9	8.	Ost —	1.	trüb	1	nebelicht.
	26. 7. 7	+12	2.	Ost —	1	trüb —		
	26. 7. 7	+10		Ost	2	trüb —	-	Nachts heiter
18 ☉	26. 7. 7	+10	3	Ost	1	trüb —	1	Nebluft.
	26. 7. 6	+14		Ost	1	klar	2	
	26. 7. 6	+11	5.	Ost		klar	1.	
19 ☾	26. 7. 2	+9.		Ost —	1	[illegible]	—	
	26. 7. 3	+18	5	——		klar	2.	
	26. 7. 3.	+12	5	——		klar	1	
20 ♂	26. 9. 0	+13		S. West —	1	trüb —	2.	Regen ,
	26. 9. 6	+15	4	S. West	3	trüb	3	
● 8U. 11 M.	26. 9. 6.	+14	5	——		trüb	1	
21 ☿	26. 9 8	+12	6	S. West —		trüb —	1.	
	26. 9. 2	+16.	8	N. West .		trüb	1.	
	26. 8. 9	+13	3	N. West .		trüb	—	
22. ♃	26. 7. 0	+12		N. Ost —		klar	1.	
	26. 6 2	+15		N. Ost —		trüb	1.	
	26. 5. 6	+13		N. Ost —		heiter	—	
23. ♀	26. 3. 7	+12		~~Ost~~ W.		Nebel		
	26. 2 6.	+10.		W —	1	mit Duftregen.		
☾ E. V.	26. 2 6	+11		N. W. —	2	Regen, heiterer, mit leichtem Donner, und Blitzen Abends ½ 5 Uhr sehr starken Regen		
24. ♄	26. 3. 2	+9		Ost —	1	klar	1.	Nebel —
	26. 3. 2	+16	3	W. —	1	klar	1	
	26. 3. 3	+11	2	N. W. —		trüb , dunkler Regen		
25. ☉	26. 5. 7	+7	—	S. W. —	2.	klar —	1	
	26 6. 2	+10	8	W. —	1	trüb, und klar		
	26. 6 8	+6		W.	1	klar	1	
26. ☾	26. 6 8	+6	6.	——		kl.	2	Morgenrot.
	26. 6 8	+12	5	——		klar	1.	Der erste, Reif in den Thälern.
☽ [illegible]	26. 6 4.	+6	5	——	—	klar	2	
27. ♂	26. 4 7.	+7		W.	—	klar.	2	frühe Nebel.
	26 3 1	+15		S.W.	1	h.	1.	
	26. 3 1	+12	5	——		klar	1.	
28. ☿	26. 1. 7.	+11		W. —	1	trüb —	1	Nachts Regen
	26. 1. 3	+9		W.	2	trüb	3	[illegible]
	26. 1. 4	+7	8	W.	2	trüb	2	
29 ♃	26. 0 2	+9	2	W.		h.	2	Nachts.
	25 11 2	+8	2	N.	1	h.	2	[illegible]
	25 11 6	+7	—	N. —		h.	3.	[illegible] Regen.
30. ♀	26. 1. 0	+0	—	W. —	3	klar	1	[illegible] Reif
	26 1 0	+11.				kl	1	
	26 1. 9	+7	2	W.		trüb	1	
	26 1 3	+1		W.	1	h.	2	Nachts [illegible].

Den 29 der erſte Schaur mit Regen, [illegible] gefallen.

~~Den 29 den~~

Den 30t d. ſtarcken trocknen Weſtwind.

Witterung: kalte unannehmliche Frühlingszeit.

August 1795

1	♄	26	1	9	+6		W	2	h	2	Nachts [illegible] bezogen.
		26	9	7	+18	3	W	2	h	2	
		26	8	8	+5	5	W	2	h	3.	
2	☉	26	6	6	+11	5	W	2	kl	1	Nachtsregen.
		26	7	7	+9		W	2	tr	1	
		26	7	8	+5	2	—		kl	3.	
3	☽	26	7	1	+5		—		h	2.	
		26	7	9	+13		Wet —		h.	1	
		26	8	4.	+8	9	—		h	1	
4	♂	26	9.	0	+7		—		kl	1.	Der erste Tag ohne Regen in diesem Monat.
○ 3 U. 4' N.		26	9.	0	+11		—		kl	3.	
		26	9	0	+8	2	—		kl	3.	
5	☿	26	8	6	+19	2	W		Tr.	1	
		26	8	6.	+13		—		kl	3.	Schöne stille Tage.
		26	8	3	+6.	5	—		kl.	3.	
6	♃	26	7	7	+2	6	—		Nebel Frühe		
		26	7	7	+12	2	—		kl	3	
		26	7	7	+6		—		kl	1	
7	♀	26	7	8	+3	5	—				Nebel wie gestern, hat sich erst gegen Mittag [illegible].
[illegible]		26	7	0	+13	5	—		kl	3.	
		26	6	5	+7	5	—		kl	3.	
8	♄	26	4	8	+6		W	1	kl	3.	
		26	1	5	+15		—		kl	1.	
		26	1	3	+9		W	3	h	3	Regen mit abwechselndem Regen.
9	☉	26	2	0	+5	5	W	E.	h	2	
		26	2	7	+9	5	—		kl	1	
		26	3	3	+6		NO	1	h	2	Regen.
10	☽	26	3	5	+5		W		h	2	Regenbogen.
		26	3	7	+7	2	WNW	E.	h.	2	
		26	4	2	+6		—		h	3	
11	♂	26	5.	0	+5	5	N	E.	h	2.	
		26	5	7	+9		WNW	1	kl	1.	Regen mit abwechselnd.
		26	6	0	+6		N	1	kl	1.	
12	☿	26	5	5	+5	5	W	E.	h	2	Regen.
☾ 7 U. 53' M.		26	4	5	+9		SWW	2	h	1	Regen.
		26	4	4	+8		W	3	h	3	
13	♃	26	4	5	+5		W	2	h	2	Regen
		26	4	7	+5	8	W	2	tr.	2	Regen mit starkem Gewitter bei starken Westwinden mit Regen.
		26	5	4	+3		W	1	h	3.	
14	♀	26	6.	0	+2		—		kl	1	Nachtschauer
		26	5	4	+8		—	E.	kl	2.	
		26.	4	3	+7	5	—		kl —	1	
15	♄	26	2	2	+2		OON	1	kl	1.	
		26	1	6	+9		OON	1	kl	3.	
		26	1	45	+4		OON	1	kl	3	Veränderlich bewölkt
16	☉	26	2	7	+3		SW	4	kl	3.	
		26	3	4	+7	5	—		h	1.	Nebelregen
		26	5	2	+4	5	W	2	h	2.	

Nur 2 Tage schöne Sonnenscheinwetter war: die übrigen meistens trüb, stürmisch, kalt und mit Regen.

~~den 13~~ der 13te zeigte sich, besonders nachmittag mit den starken Westwind mit Regen, Schloßen und nachkommenden Schneeflocken aus.

Auf dem Land in der Nacht fiele sehr viel Schnee.

Das tiefe Herabsinken des Barom. hatte keine andere Folge, als einen nachmittägigen Nebelregen den 16t.

October 1808

Monaths Tage		Barometer			Thermom.		Wind		Witterung		
17	☾	26	4	4	+2		W	1	hl	3	
		26	3	1	+10		W	3	hl	2.	
		26	3	0	+4		W	3	tr	3	Regen Nachts
18	♂	26	3	10	+1		W	1	hl	2	
		26	3	7	+5	8	W	3	hl	1	Etwas Regen.
		26	4	0	+1		"	3	tr	3	Regen
19	☿	26	3	4	+1		SWW	1	hl	3.	
C EN		26	2	2	+5	5	W	2	tr	2	Regen mit Schnee vermischt.
☉ 5 U. 41' A.		26	2.	2.	+3	5	W	1	tr	3	
20	♃	26	2.	0	+2		SWW	1	tr	2	Regen
		26	2.	0	+9	8	—		tr	1	
		26	2	0	+3		—		tr	2	
21	♀	26	3	2	+2	5	W	C.	tr	1.	Etwas Tröpfeln.
		26	3	3	+8		SWW	2.	hl	2.	
		26	3.	0	+1		—		tr	3.	
22	♄	26	4	0	+4	5	~~SW~~ W	1	hl	1	
		26	4	8	+9		NW	C	tr	1.	
		26	4	8	+5				hl	3	
23	☉	26	4	1	+2		SW	C.	hl	1.	Regen.
		26	5	4	+7		SWW	1	tr	2	
		26	6	2	+5		—		hl	2	
24	☾	26	5	7	−1		—		Nebel die		Erde mit starken Reif.
		26	5.	0	+6		—		hl	3.	
		26	4	7	+3		—		hl	1.	
25	♂	26	5	0	+5		N	C.	tr	2.	
		26	5	4	+10		—		tr	2.	
		26	5	5	+5		—		hl	1.	
26	☿	26	5	4	+1		—		Nebel		Starker Reif.
		26	5	0	+10		—		hl	3.	
☽ 9 U. 55' fr.		26	5	0	+7		—		tr	2	
27	♃	26	4	8	+7		SWW	1	tr	2	Regen u. [illegible]
		26	4	3	+12	2	NNO	1	tr	2	
		26	4	3	+6		—		hl	1	Wetterleucht.
28	♀	26	4	7	+2	8	SWW	2	hl	3	
		26	4	7	+[illegible]	8	O	1	hl.	2.	
		26	5	6	+6	2	—		hl	3.	
29	♄	26	5	2	+5		—		Nebel.		
		26	5	3	+8		NOO	C.	Nebel		
		26	5	7	+6		Oo	C.	tr	2.	
30	☉	26	6	7	+5	6	—		Nebel		
		26	7	4	+7	2	W	1	hl.	2	
		26	8.	0	+5	6	O	1	tr	2.	
31	☾	26	8	3	+4		—		Nebel.		Nebel bleibt
		26	8	8	+6	8	—		tr	–	
		26	8	8	+5	2	O	C.	tr.	2	

Am 15 ~~am 17~~ 18ᵗ jagte der ungestüme West öfters trübe Wolken mit Regen über uns her.

~~diese Witterung~~
Am 18ᵗ [illegible] auch den 19ᵗᵉⁿ die ähnliche stürmische, regnerische Witterung.

Am 21ᵗ früh ein dicker Nebel: gegen Mittag sich zerstreuend folgte Sonnenschein. Der Nachmittag
war heiter und warm.

Den 26. und 28ᵗᵉⁿ waren schöne heitere Täge.
Am 29ᵗ hat sich der Frühnebel nicht zerstreut: der ganze Tag trüb; so war auch der 30ᵗᵉⁿ.

So war der September, obgleich das Wetter meistens ungünstige – kalte – nasse Witterung.

November

Monatstäge		Barom.			Thermom.		Winde		Witterung		
1	♂	26	9.	0	+5		O	ε	h	2	ganz Nebel.
		26	9.	0	+7		O	;	tr	3	
		26	8	3	+2		O	ε	Nebel.		
2	☿	26	7.	0	+3		—		Nebel		Nebel
		26	7.	0	+5	5	—		h	2	
		26	6	7	+4		—		Nebel		Nebel.
3	♃	26	6.	0	+3		—		Nebel.		[illegible]
⊙ 9 U. 11 h.		26	5	8	+4	8	O	1	h	2	
		26	5	8	+3	8	O	1	h	2	
4	♀	26	5	2	+2		O	3	h	2	
		26	4	3	+3		O	3	h	2	
		26	3	4	+~~4~~2		O	2	h	2.	
5	♄	26	3	3	−1		—		tr	3	
		26	4.	0	+4	5	NO	1	tr	1	
		26	4.	0	+0	—	N	1	tr	3.	
6	☉	26	4	1	+1				h	2	[illegible]
		26	4	4	+2	5	—		h	2	
		26	4	4	~~+~~6	8	N	1	tr	3.	
7	☾	26	4	4	+2		O — ε		Nebel.		
		26	4	4	+3	8	O	1			
		26	4	4	+2	8	O	ε			
8	♂	26	4	4	+1		—		Nebel		
		26	4	5	+0	6	—		tr	3	
		26	4	5	+1		O	1	tr	4	[illegible]
9	☿	26	4.	0	−1		O	1	tr	3	[illegible] —
		26	4	0	+6	2	NO	1	tr	2	
		26	4	0	+2		O	1	tr	2	
10	♃	26	2	5	+2		O	1	Nebel.		
		26	1	7	+0		O	1	tr	1.	
		26	1	1	+5		SW	1	tr	3.	
11	♀	26	2.	0	+2		W ~~W~~	1	Nebelreif – [illegible]		
☽ 10 U. 28 m.		26	2	5	+5	5	O	1	tr	2	
		26	3	5	+2		O	1	h	2.	Nebelreif
12	♄	26	5	0	+1		O	1	h	2	
		26	6.	0	+4	8	O	1	h	2	ohne Sonne
		26	6.	5	0	—	O	1	tr	1	
13	☉	26	6	5	−4		O	1	tr	3	
		26	6	6	+5		—		tr	2	
		26	6	6	−1		W	1	tr	3.	
14	☾	26	6	3	+1	5	W	ε	h	2	Nasser Nebel.
		26	6	4	+5		O	ε	h	2	
		26	6	4	+1	5	variable Lüfte		h	3	
15	♂										

Den 1. Nachmittag hat sich das Firmament ausgeheitert.

Den 2ten der Eisschranck hat sich zwar geschwungen, doch nicht zerstöret.

Den 3ten ein scharf eingreiffender Ostwind verursachte empfindliche Kälte so auch den 4ten

Den 5ten früh Sonnenschein. Nachmittags gelinde Witterung

Den 8ten Nachmittag hat sich endlich der Nebel zerstreuet – etwas trüber gelinder windstiller Nachmittag.

Den 9ten früh Morgen einen Nebel angehalten. Nachmittag wieder ausgeheitert

Den 13ten war ein angenehmer warmer Nachmittag: am Morgen [illegible] der kälteste Tage.

November 1808.

Monats-Tag		Barometer			Thermom.		Wind		Witterung		
16 a E N.	☿	26	6	5	+1		—		h	2	
		26	6	6	4		—		h	2	
		26	6	7	+2		O	1	h	2	
17	♃	26	6	7	−1	5	—		tr	3	[illegible]
		26	6	0	+5	1	—		tr	3	
		26	5	5	±1		O	1	tr	3	[illegible]
18 ○ 3U. 42' N.	♀	26	4	9	−3	5	W	C.	tr	3	
		26	4	2	+1		—		tr	1	
		26	3	3	0		O	2	tr	2	
19	♄	26	1	3	−1		O	2			[illegible]
		26	0	4	+3		—		h	2	
		26	1	0	+2	5	—				[illegible]
20	☉	26	2	2	+4		—		h	1	
		26	3	4	+5	8	W	2	tr	3	
		26	2	2	+2	5	W	3	h	3	
21	☽	26	5	0	+2	5	W	2	tr	1	Regen
		26	5	4	+5	8	SWW	3	tr	1	
		26	6	0	+2	6	—		tr	2	[illegible]
22	♂	26	6	0	+7		W	2	tr	2	~~Regen~~
		26	7	0	+7	5	W	3	h	2	
		26	7	2	+7		W	3	h	2	~~[illegible]~~
23	☿	26	8	4	+8		W	3	tr	1	
		26	7	3	+5		W	3	h	3	
		26	7	3	+5	2	W	3	h	3	
24 ☾ 11U. 19' N.	♃	26	6	0	+5		W	3.	h	2	
		26	7	6	+6	8	W	2	h	2	Regen
		26	7	1	+3	2	W	2	h	2	
25	♀	26	7	1	+3	5	—		h	2	Regen
		26	6	6	+5		W	1	h	3	
		26	5	8	+3	1	W	1	h	2	[illegible]
26	♄	26	4	1	+5		W	3	h	3	
		26	4	5	+5	5	W	2	h	3	[illegible]
		26	4	5	+5		W	1	h	3	
27	☉	26	2	4	+3		W	3	h	3	
		26	1	0	+7	4	W	3	h	3	
		26	0	3	+7		W	2	h	3	
28	☽	25	11	0	+1		C	1	h	2	Schnee
		26	9	4	0		N	1	h	2	[illegible]
		26	2	2	−1		—		h	2	
29	♂	26	2	8	−2		NO	1	h	2	Schnee
		26	2	8	−1		O	1	h	1	
		26	2	8	0		—		~~h~~ tr	2	
30	☿	26	1	7	−1	6	—		tr	2	Schnee.
		25	11	0	+1	5	—		h	2	
		25	10	6	+2	5	W	3	tr	1	

Den 15ᵗ Kalter, heiterer Morgen: angenehmer Nachmittag.

Den 18 abends [illegible] der Westwind auf: hielte aber nicht lange an: Vor diesem Südwind [illegible] erwähnter ~~der~~ Sturm. folgten Nachtregen, mit Schnee vermischt.

In der Nacht auf den 22ᵗ Weststurm – dann folgten Schneeregen.

Vom 20ᵗ bis 3ᵗᵉⁿ [illegible] Mondsviertel [illegible] mit heftigem Westwind bis den 26ᵗ [illegible], wo sich der Wind legte – [illegible] hielt ~~das~~ die [illegible] an. in der Nacht auf den 27 fieng der West abermal [illegible] zu wehen an – stürmte fort bis den 28 [illegible] so [illegible] Schnee – ~~und~~ als [illegible] zu steigen, als der Wind sich in [illegible] ~~[illegible]~~ in Nord [illegible] den Mittag ~~zu~~ Schnee mit [illegible].

December 1808

Monatstage		Barometer			Thermom.		Wind		Witterung		
1	♃	26.	0	0	−2		SW	1	h	1.	
☾ Ef.		26	0	1	+1		W	1	tr	1	
◐ 4U. 21' fr.		26.	3	0	+3	6	W	1	tr	1.	
2	♀	26	3.	0	+2		—		~~h~~ tr	1.	
		26	1	4	+5		W	3	h	2	
		26	1	1	+4		W	3	h	2	N Regen.
3	♄	26	2	1	+3		W	2	tr.	1	N
		26	2	8	+4.		W	2	tr	1	Regen ~~Schnee mit Regen.~~
		26	1	6	+3	6	W	2	h	2	
4	☉	26	1	6	+2	5	W	2	h	2.	Schnee mit Regen
		26	3	4	+3	6	—		tr	3	
		26	5	4	+2	5	W	1	h	2	Nachts Regen.
5	☽	26	7	7	+1	5	—		h	2	Regen
		26	9	0	+2		NW	1	h	2	
		26	9	1	+	5	—		h	1	
6	♂	26	8.	0	+2		W	2	h	1.	~~[illegible]~~
		26	7	3	+5	6	W	3	h	2	Tags Schnee und Regen.
		26	4	1	+6		W	3	h	2	
7	☿	26	1	0	+3	5	W	2	h	2	Nachts Sturm
		26	0	5	+2	5	W	3	h	1	Schneegestöber
		26	1	1	+1		W	3	h	3.	
8	♃	26	0	0	0		W	3	h	2	~~Regen~~ Schneegestöber
		26	1	4	—	5	W	3	h	2	
		26	1	7	−2		W	2	h	2	
9	♀	26	1.	0	−~~1~~2		W	2	h	2	~~Nachts~~ Nachts Schnee und
		26	1	0	—	5	W	1	tr	1	Tags Schneegestöber
		26	2	0	−5	2	W	1	h schn.	1	
10	♄	26	3	4	−6		W	1	h	1	Nebel mit Schnee.
☾ 10U. 38' N.		26	5	0	−5	2	—		tr	1	einzelne Schneeflocken
		26	6	0	−10		W	1	tr	1	
11	☉	26	6	3	−10	4	—		h	2	
		26	6	3	−2	5	W	3	h	2	
		26	6	0	−3	6	W	2	h	2	Schnee
12	☽	26	5	0	−1		W	2	h	3.	Nachts und Tags Schnee-
		26	4	6	+1	6	NW	3	h	2	gestöber
		26	5	5	−3	8			tr	3	
13	♂	26	7	5	−12	5	—		Nebel		
		26	8	3	−8		—		tr	2.	Nebel.
		26	8	7	−9		NO	1	h		Nebel
14	☿	26	9.	0	−12	2	NO	2	Nebel.		
		26	9	0	−11		—		tr	3.	
		26	8	0	−13		—		tr	2	
15	♃	26	6	0	−14	5	—		Nebel.		
☾ EN		26	4	3	−8 ~~10~~		—		tr	2	Schnee
		26	4	3	−9		O	2	tr	2	
16	♀	26	9	3	−15		O	2	tr	3	Nebel
		26	9	3	−9		—		tr	3	
		26	4	3	−8		—		h	2	Nebel

Am 5t der Wind schmelzt den Schnee weg.

Den 2t Feb. 9ten ungestümer, trüb- und nasser Witterung. besonders stürmte der West den 6 auf den 7 die ganze Nacht, und den folgenden Tag hindurch. folgte Schneegestöber

Den 9t N. legte sich der West, das Schneyen machte sich. [illegible] [illegible] bleiben.

NB. Am 6t in der Nacht zeigte sich ein Nordliecht

Am 15t der kälteste Morgen = −10; 4/10

Am 13t ——— −12, 5

December 1808

Monats Tage		Barom.			Therm.		Winde		Witterung		
~~16~~ 17	♄	26	3	5	−9		—		h	2.	
		26	2	2	−5	2	—		tr		
		26	1	0	−10		—		th	3 2	
18 ● 2 U. 29 M.	☉	25	10.	0	−14	8	—		tr	3.	Nachmittags Sonnenschein
		25	9	3	−5	2	—		tr	2	
		2~~6~~5	~~9~~10	4	−13		—		h	2	
19	☽	2~~6~~5	10	7	−11	8	—		h	2.	Nebel mit einzelnen Schnee-flocken.
		2~~6~~5	11.		−8	8	—		h	2	
		25	11	0	−9	5	W	1	h	2	Etwas Schnee abends
~~19~~ 20	♂	26	0	0	−13		W	1	h	2	helle Nacht – um 2 U. dunkel. Schnee!
		26	1	0	−9		NW	E.	tr	2	
		26	1	4	−13		W	1	tr	3	Nebelicht.
~~20~~ 21	☿	26	3.	0	−14		—		tr	4	
		26	3	3	−10		—		tr	4	Sonnenschein.
		26	3	3	−15		—		tr	3	
22	♃	26	0	3	−16		—		h	2	Nebel
		25	10	4	−11	5	N	1	h	2	Schnee – nicht viel.
		25	9	3	−13		—		tr	2	
23	♀	25	8	3	−16		—		~~h~~ tr.	3	
		25	9	4	−12		—		tr	3.	
		25	0	7	−15			E.	tr	3	
24 ☽ 5 U. 28 M.	♄	25	10	0	−15			E.	tr	3	
		~~26~~ 25	10	7	−7	5	—		tr	1.	
		25	11	0	−12		W	1	tr	1	
~~24~~ 25 ~~☽ 5 U. 28 M.~~	☉	26	1	0	−9	5	—		h	2	
		26	1	3	−6		C	1	tr	1	
		26	1	3	−7			E.	tr	1	
26	☽	26	1	3	−8	8	—		Nebel dichter		Nachts Schnee.
		26	1	3	−7		—		tr	3	
		26	1	7	−14		—		tr	2	Dichter Nebel. unten Nebel oben Nebelicht
~~26~~ 27	♂	26	1	7	−11	8	—		tr	2	
		26	2	2	−5	2	C	1	tr	3	
		26	2	6	−7	8	O	1	tr	2	
28	☿	26	3	7	−5	2	—		h	2	[illegible]
		26	3	4	+1		—		tr.	2	
		26	3	4	−3		—				Nebelicht – [illegible]
29	♃	26	3.	0	−7			E.	Nebel.		
		26	2	3	−8	2		1	tr	2	
		26	2.	0	−7			1	Nebel dicker		
~~29~~ 30	♀	26	1	4	−2		O	1	Nebel.		
		26	1	3	−1	2	—		hell nebelicht.		Nebelicht.
		26	1	4	−2		C	E	Nebel		
31	♄	26	1	6	−5		—		~~Nebel~~ nebelicht		
		26	2	7	−2	2	NW	1	Nebelicht wie in Dunst		
		26	2	1	−1		—				

ſchon vom 13 an ſehr groſſe Kälte

Am 18ᵗ Nachmittags, ſo wie den 20ᵗ Sonnenſchein.

Am 21 und 22 u. 23 die kälteſte Tage – nach Therm. = 16.

Am 29ᵗ kam Thauwind in ſtatt der Kälte –

Vom 14 d. M. an ſtieg die Kälte immer ſchrecklicher – doch kam ſie jener vom Jahr 1788 lange nicht gleich: wobei zu erwähnen, daß bei dieſer anhaltenden Kälte kein merklicher Wind aufgeſtanden iſt, ~~allein~~ dieß hinderte das Zufrieren der laufenden Waſſer: obwohl die Muſter Vorboten ſich zeigten.

In der Schweiz, und Tyrol machen die Lawinen „ſogenannte Schnee~~lauinen~~ Leichen, die fürchterlichſten Verwüſtungen: ſo nicht nur einzelne Wohnungen wurden ſammt mit Menſchen und Vieh überworfen, bedeckt, und getödtet – ſondern auch ganze Ortſchaften: ſind auch viele Menſchen erfrohren.

Jänner 1809

Monats Tag.											
1	☉	26	2	9	−3	2	—		tr	2	Neblicht.
○10U.35'A.		26	2	5	− -	5	—		h	2	
		26	2	5	−2	5	O	l	h	2	
2	☾	26	1	7	−4		O	1	tr	2	Neblicht
		26	0	7	−4	8	O	1	tr	2	
		26	0	3	−3		O	1	tr	2	
3	♂	25	10	11	−4		—		tr	2	
		25	10	7	+1		W	1	kl	1	Regen.
		25	11	8	+1	2	W	3	tr	2	
4	☿	26	1	1	0		W	1	kl	1	Ohne Nebel.
		26	2	4	+2		W	2	tr	2	
		26	4	0	—	1			kl	3	
5	♃	26	3	6	−4		O ~~W~~	1	Nebel die Ferne		
		26	4	1	−1	5	N	l.			
		26	4	4	−~~4~~3	2	—				
6	♀	26	4	8	−10		NOO	2	tr	2	
		26	4	8	−7		—		kl	3.	
		26	5	0	−11		NOO	1	kl	3	
7	♄	26	4	0	~~−11~~ −13	2	—		kl	2	
		26	3	0	−6		—		kl	2	
		26	2	0	−10				kl	1	
8	☉	26	0	7	−5	5	—		kl	1.	Etwas Regen.
		25	10	.	+4		—		tr	2	
		25	8	4	+2	5	SWW	3	tr	2	Regen
9	☾	25	10	7	+2		SWW	3	tr	2.	Staubregen mit etwas Schnee vermischt.
☾ 8U. 31' fr.		26	1	4	+6	2	SWW	2	tr	2	
		26	1	0	+2	5	SWW	3	fh	2.	
10	♂	25	10	1	+4		SWW	3	kl	1.	Regenbogen
		26	0	0	+3	1	W	1	kl	1.	
		26.	0	0	+1	2	—				
11	☿	25	11	3	+2	5	SWW	2	tr	2	Regen mit Schnee ver=mischt. — so auch Nachmittags.
		25	11	4	+2	2	SWW	2	h	2	
		26	1	0	+1		—		kl	2	
12	♃	26	1	1	+1		—		kl	1.	
		26	0	0	+2		—		kl	1	Windstille
		26	0	0	+0		—		l	1	
13	♀	26	1	1	−1		W	1	tr	2.	Nacht= und Tagsfrost
		26	1	4	+3	2	W	1	kl	1	
		26	2	2	−1		W	1	kl	2	
14	♄	26	3	0	−1	5	W	1	kl	2	Nachmittag Windstille.
		26	3	0	+2		W	1	kl	1	
		26	3	0	−1		W	1	tr	2	
15	☉	26	3	0	−2		W	1	tr	2	Schnee [illegible]
		26	2	1	+1	5	NO	l.	f tr	1	
		26	1	6	0		O	1	h		Nacht= und Tag gefroren.
16	☾	26	2	0	−3		O	1	link	2	
● 11U. 53' fr.		26	4	0	±4		O	1	tr	2	
		26	4	7	−6		O	1	h	2	

Den 3ᵗ begiant bei Westwind der Schnee zu schmelzen – Abends Regen. dann starker = = Westwind

Den 8ᵗ abends ~~[illegible]~~ fienge die Schneeschmelzung mit Regen an. dann stürmte die Nacht hin= = durch so auch den 9ᵗ ~~[illegible]~~ der Westl. Der Schnee schmelzt fort.

Den 10ᵗ der SWW stürmt noch fort. in der Frühe bei aufgehender Sonne zeigte sich ein Regenbog.

Den 15 Nachmittags 5 Uhr zu schneyen angefangen, gedauert bis 16ᵗ Mittags.

Aus der Augsb. allgemeinen Zeitung
N2 den 3ᵗ Jänner 1809.

Vermuthliche Bestimmung der wahrscheinlichen Witterung im Jahr 1809.
Jänner den 1ᵗ verminderte Kälte oder Nebel.
Von 5 bis 7 Zunahme der Kälte
von 7 bis 10ᵗ – Abnahme
den 13 fühlbare Abnahme
den 20 schlechte Witterung, Aufthauung mehrere Tage.
Den 31ᵗ bildet der Vollmond einen drohenden Umstand, weil die Neigung nördlich ist.

Hier
die ersten 2 Tage minder Kälte mit Nebel.
Den 6–7 Zunahme der Kälte.
Schon den 8 Abnahme der Kälte bis 15ᵗ.
Den 15ᵗ trübe Witterung bei steigender Kälte.

Dieser drohende Umstand möchte sich in anderen Regionen kräftiger zeigen; [illegible] hier nur ein [illegible] in d. Nacht den 31ᵗ ein Osten ähnlicher Sturmwind siehe unten den 24 Jänner. doch hat sich dieser drohende Umstand auch [illegible] durch orkanmäßigen Sturm auch in andern Ländern, wie z. B. in Böhmen geäußert.

Jänner.

1809

Monaths Tage		Barom.			Thermom.		Winde		Witterung		
17	♂	26	~~4~~5	1	−12		0	1	hl	1	
		26	45	2	−12	4	0	1.	hl	3.	
		26	5	2	−13	2	0	1	h	1	Hat sich überzogen.
18	☿	26	5	2	−14		0	2.	m	Nebelicht.	
		26	5	2	−10	2	0	1	hl	4.	
		26	5	2	−18		—				
19	♃	26	5	0	−20		W	1	hl	4	
		26	4	5	−9	5	W	2.	hl	4.	
		26	3	2	−13	4	—		h	2	Schnee
20	♀	26	0	0	−6	5	—		h	2	
		25	11	8	+5	5	SWW	3	h	2	
		25	11	8	+2	4			h	2	der Schnee schmilzet.
21	♄	25	11	4	+1		SW	2	h	2	Regen
		26	0	0	+3	5	SW	2	h	2	
		26	0	4	+2		SW	1	h	1	
22	☉	26	0	2	0		—		hl	2	
		25	10	2	+1	8	—		h	2	
		25	10	2	0		—		h	2	
23	☾	25	10	4	+1		—		h	2	Nachtregen
☽ 2U. 5' N.		26	2	6	+2		W	3	h	2	Regen, dan mit Rieseln, und Schnee
		26	3	7	0		W	2.	h	2	
24	♂	26	2	8	0		—		h	2	Nacht- und Morgen- Schnee-Regen
		26	1	41	+6		SW	4	h	2	
		26	2	2	+6	2	SW	3	h	2	Brummender SW
25	☿	26	2	2	+8	5	SW	4	h	2	
		26	2.	0	+11		SW	4	h	1	
		26	3	5	+8		SW	3	hl	1	
26	♃	26	4	0	+5	5	W	1	h	2.	frühe Regen.
		26	2	4	+11		—		h	2	
		26	1	0	+10		SW	3	h	1	
27	♀	26	2.	0	+8		SW	3	h	2	[illegible]
		26	~~4~~3	5	+11		SW	1	hl	2.	
		26	~~4~~4	3	+8	5	W	1	hl	1	
28	♄	26	5	1	+4		W	1	hl	4	
		26	5	5	+11	5	—		hl	2	
		26	5	2	+4		N	1	hl	4	
29	☉	26	4	0	0		SW	1	hl	3.	
		26	3	7	+10	8	—		hl	3	
		26	2	7	+4	8	—		hl	2	
30	☾	26	4	5	+5		SW	3	hl	2	
		4	5	0	+10		—		hl	3.	
		26	3	3	+6		SW	1	h	2.	
31	♂	26	5	0	+6		SWW	3	hl	1	
⊙ 2U. 19' N.		26	5	5	+9		SWW	3	hl	2	
		26	6	3	+5	5	SWW	3	hl	4	

Am 17ten abend bei Herrn Assessor stand das Therm. — 15 — nachdem sich aber die Lüfte mit Nebel überzogen hatte — fiel es und stand — 12.

Am 18ten abends das Therm. — 18
— 20.
Am 19ten früh — 20 9/10
~~am~~ ½ 8 Uhr
9 U. — 19 5
2 U. Nachmitt. — 9 8

Am 23 sehr außerordentliche Witterung: stürmender West mit Regen- auch Riseln, – und Schnee.

In der Nacht auf den 24ten, nachdem der ungestüme Wind gelegt hatte, folgte Schnee, dann Regen, der in Begleitung des stürmenden Westes ~~all~~ den meisten Schnee wegwaschte.

Den 25ten in der Nacht hat sich der tobende Wind gelegt, der seit dem 23ten an schier ununterbrochen gestürmt hat.

Am 26 abends fieng er abermal zu wehen anzufangen – continuirte bis gegen abend, wo er sich gelinder äußerte.

Den 28 der schönste Morgen, Mittag und Abend – am Abend spielte der N.

In der Nacht auf den 30ten ist der SW wieder aufgestanden: das Barom. stieg dann wieder.

In der Nacht auf den 31ten wüthete ein Sturm. Zum gleichen einem Wetter: der höchste Grad dessen äußerte sich 3 Uhr früh. ~~gegen~~ der [illegible] gegen 4 Uhr früh, hernach war er zwar ungestüm, doch nicht mehr so wüthend, bis gegen Abend.

~~Wäh~~Während daß man in südlichem Europa und an den Küsten der Nord= und Ostsee allgemein über große Kälte klagt, ist diese in dem bisher nördlichen Nachrichten nach nicht über 14 Grad / Reaumur gestiegen. Hingegen in Lithauen ist am ersten Jänner ist bei einem heftigen N ~~Wind~~ Wind die Kälte bis auf 28° gestiegen. Auf den Landstraßen fand man viele erfrorne Leute, und Fuhrleute. Wilde Thiere sind Wölfe, Ottern, Hirsche und Hasen erfroren. Sogar die Vögel fielen erstarrt und todt auf die Erde herunter. c. Wiener Zeit. N. 35.

Die gleiche schreibt man auch aus Danzig.

Durch das ~~zu~~ die Kälte verursachte ~~Eis~~ und hernach beim Thauwetter sich auflösende Eis verursachte die schrecklichsten Verheerungen in den Flüssen Donau, Inn, Isar, verursachte die schrecklichsten Verheerungen. Brücken ~~wurden~~ und viele Gebäude wurden von den heranrollenden Eisschollen weggerissen: ~~Mehr~~ die ausgetretenen Flüsse setzten ganze Dörfer unter Wasser. Diese Wasserfluten ~~a~~ in Begleitung der Eismassen hatten weit größeren Schaden an Menschen, Vieh, Gebäuden, Brücken, Wiesen &c. verursacht, als jene im Jahre ~~17~~1784.

Zu bemerken ist aber, daß ~~die~~ die hier vorbeifließende Amber nicht bei dieser so großen Kälte zu gefrieren ~~schien~~ auch nicht ausgetreten ist.

Hornung 1809

Monatstag		Barom.			Thermom.		Wind		Witterung		
1	☿	26	87	8	0		—		hl	3.	
		26	7.		+9	4	—		hl	3.	
		26	7.		+2		W	E.	hl	3.	
2	♃	26	5.	0	+1		—		hl	3	
		26	5	0	+12		W	2	hl	2	
		26	5	0	+7		SSW	1	hl	4	
3	♀	26	4	1	+4	2	—		tr	2	
		26	3	4	+14		W	E.	hl	1.	
		26	3	3	+8		SW	2	hl	3.	
4	♄	26	4	0	+3		SSW	1	hl	2.	
		26	4.	0	+12		—		hl	3.	
		26	3	7	+4	8	SW	1	hl	3.	
5	☉	26	3	4	+3	5	—		tr	2	Regen.
		26	3	2	+9		~~NW~~ wN	1	tr	3.	
		26	4	0	+4		W	2	tr hl.	3	
6	☽	26	4.	1	+2		—		hl	3.	
		26	4	7	+8		SW	2	tr	2.	
		26	4	8	+4	8	SW	1	hl	3.	
7	♂	26	4	2	+4		SW	1	hl	1.	
☾ 11u. 57' A.		26	4	7	+8	8	SWW	3	hl	2	
		26	4	7	+4		SWW	1	hl	3	
8	☿	26	~~4~~5	~~7~~	+1	6	NO	1	tr	2	
a EN		26	6	0	+1		O	1	tr	2	
		26	6.	0	0		O	1	tr	2	
9	♃	26	5	1	−4		O	1	hl	1.	
		26	5	0	+3		O	1	hl	2	
		26	5	0	−1	6	O	1	hl	3.	
10	♀	26	4.	0	−3		—		hl	2	Nebelicht- etwas Regen.
		26	4	0	+3	4	—		tr	2	
		26	4	0	0	5	—		hl	3	
11	♄	26	2	0	+2	4	~~N~~ W	E.	tr	2	Nebelicht.
		26	1	7	+6		W	1	tr	1	Regen
		26	0	2	+2	2	W	1	hl	4	Veränderlich
12	☉	25	11	0	+5	8	W	3	hl	2	
		25	11	1	+11	5	—		hl	2	
		25	10	4	+6				~~h~~ hl	1	Regen mit Schnee vermischt.
13	☽	25	11	0	+3	5	W	3	tr	2	
		26	1	0	+6		W	2	hl	1	
		26	1	4	+3	5	W	1	hl	2	
14	♂	26	2	8	+3	8	SWW	2	hl	2	
● 2u. 43' A.		26	3	0	+10		SWW	2	tr	2	
		26	3	6	+6	5	SWW	3	tr	2	
15	☿	26	5	6	+3	5	SWW	3	hl	1	Rieseln
~~2u. 43' A.~~		26	6	5	+9		SWW	2	hl	3.	
		26	6	6	+3		W	1	hl	4	

Nach Lamberts Bestimmung

Den 5ten wahrscheinlich schön Wetter u. Winde.
Den 6 bis 10ten schlim Wetter, auf der Meer gefährlich. — hier nicht so.
Den 11ten Wetterveränderung und Kälte.
— 20 Schlimes Wetter.

Den 4ten war ein sehr warmer Tag — auf denen Dächern stäubte ~~es~~ —

Den 12ten gegen den [illegible] der W. zu [illegible] [illegible]. Wie ich selbsten gesehen. [illegible] auch die Winde überhaupt wieder gestiegen. Nachmittag ließ d. Wind nach.
Den 13ten hatten wir ein Nordlicht
Den 15ten ~~Abends~~ gegen 3 U. ein gewaltiger Weststurm mit [illegible] hielt aber nicht lange an. ~~Abends~~ schon ~~gegen~~ Norden sahe man gegen NW sehr starke, erschallende Blitze, welche wechselnd. Nun war gleich einem Donnerwetter — diese Blitze und donner [illegible] hat man in Augsburg, Nürnberg, und in der Schweiz. Zu Paris zeigte sich dieses Meteor den 12ten. Augsb. Zeitung No 46.

Hornung 1809

Monatstag & c.		Barom.			Thermom.		Wind		Witterung		
16	♃	26	6	6.	0		SW	1	hl	1	Duft.
		26	6	7	+10	8	—		hl	2	
		26	6	4	+3	5	S	1	hl	3.	
17	♀	26	4	7	+1		SW	1	hl	2	Duft.
		26	5	0	+11	4	W	E.	hl	1.	
		26	5	6	+3		SW	1	hl	3	
18	♄	26	8	0	+1		SWW	1	hl	2	
		26	8	2	+10		W	2.	hl	2.	
		26	8	2	+8		N	1	hl	2	Nachtregen.
19	☉	26	9	3	+6		SWW	2	hl	1.	
		26	10	5	+8		SWW	2	hl	1	
		26	10	3	+~~6~~5		SWW	2	hl	.	
20	☾	26	9	7	+4		W	1	tr	2.	
		26	8	3	+10		W	2	hl	3.	
		26	7	3	+3	5	W	1	hl	4.	
21	♂	26	4	3	+4	5	W	2	hl	2	Regen und Schnee
		26	7	6	+3	5	W	3	tr	2	
		26	3	0	−1	2	W	3	tr	3	Schnee
22	☿	26	6	3	−1	8	W	3	tr	2	Schneegestöber
☽ 11 U. 48' fr.		26	6	9	+2	8	W	3	tr	2	
E. V.		26	7	8	0		W	3	tr	2	Dicke L., sehr kotig.
23	♃	26	5.	0	0		SWW	4	Schneegestöber		
		26	3	0	+2	4	W	4			
		26	3	4	−1		N	3	tr	3	
24	♀	26	6	3	−1		N	2	tr	2	Schnee
		26	8	[illegible]	+2	2.	NO	1	tr		
		26	8	4	−2	6			tr	2	
25	♄	26	8	1	−8	6	N	1.	Nebel Duften		
		26	8	4	−1		NO	1	tr	2	
		26	8	4	−9		W	1	hl	4	neblicht
26	☉	26	8	2	−4	5	—		tr	2	
		26	8	0	+2	5	W	3	tr	2	Schnee
		26	7	4	0		~~NO~~W.	3	tr	2	
27	☾	26	7	4	+1		N	E.	tr	2	Nacht- und früh frost anhaltender Schnee. Regen
		26	7	4	+1	5	SW	3	tr	2	
		26	7	4	+2		SW	2	tr	2.	
28	♂	26	8	2	+2	4	W	1	tr	1	
		26	8	4	+6		N	E.	tr	2.	
		26	8	4	+2	8	N	E.	tr	2.	

Am 23ᵗ Ein ungewöhnliches von Weststurm getriebenes Schneegestöber hielte an von Morgen bis gegen Abend. wo sich der Wind in Nord umsetzte. der Schnee [illegible], 2–3 Schuh [illegible] ist.

Am 25ᵗ des Morgens 6 Uhr früh — 9 - 6.

Am 26ᵗ bis 27 Nachmittag anhaltendes Schneyen - abends Regen - da der Schnee allmählig weg=
=wäscht.

Die Donau vom 20ᵗ an hielt sich die folgende Tägl. [illegible] [illegible] [illegible] schon beständig.
anhaltend kälte - nächste Tage.
Am 26 u. 27 fast unaufhörlicher Schnee mit starken Westwind.

März 1809

Monatstage		Barom.			Thermom.		Winde		Witterung		
1	☿	26	8	4	+1	5	W	E.	h	2	
		26	8	2	+5		—		hA	1	
		26	8	1	0		SW	E.	A	1	
2	♃	26	8	0	+1		—		h	2	Neblicht.
☾ 4U. 38' fr.		26	8	6	+4		O	2	h	2	Regen
		26	9	-	0		O	1	A	3	
3	♀	26	9	5	−4		O	1	A	4	
		26	10	0	+3		O	1	A	4	
		26	10	0	−2		—		A	4.	
4	♄	26	9	4	−3		W	E.	A	4	
		26	8	7	+8		—		A	4	
		26	8	3	+1		—		A	3	
5	☉	26	6	6	−1		—		A	4	
		26	6	2	+7	5	—		A	2.	
		26	6	4	+1	5	S	1	A	4.	
6	☾	26	6	6	−1	5	O	1	A	3.	
		26	6	7	+5	5	O	2	A	2.	
		26	7	0	0		O	1	A	4.	
7	♂	26	7	6	−4		O	1	A	4	
☾ EN		26	8	2	+4		O	1	A	4.	
		26	9	0	0		O	1	A	4	
8	☿	26	9	8	−4		—		A	4.	
		26	10	0	+4		SN	1	A	4	
		26	10	0	−	2	N	E.	h	4	
9	♃	26	8	0	−2		W	1	A	2.	
● 0 26' fr.		26	7.	0	+8	6	W	3	h	2.	Regen
		26	6	0	+3	5	W	3	h	3.	
10	♀	26	4	4	+1	5	N	2	h	3	Düftel ggr. —
		26	4	5	+3		N	2	A	1	
		26	4	7	0		N	1	h	2	[illegible]
11	♄	26	5	0	−2	6	O	1	h	1	
		26	5	2	+	6	NO	1	A.	1.	
		26	5	2	−3	6	NO	1	h	2	
12	☉	26	4	3	−4	5	NO	1	A	2.	
		26	3	8	0		O			2	
		26	4	0	−3	2	O	1	A	3.	
13	☾	26	4	4	−3		O	1	A	1	
		26	4	8	+1	8	O	2	A	1	
		26	5	0	−2		O	2	A	4	
14	♂	26	5	6	−6		O	1	A	4	
		26	5	0	+2	5	O	2	A	4	
		26	6	0	+3		NS	E.	A	4.	
15	☿	26	7	0	−1		W	1	h	2	
		26	7	7	+5		WWN	1	A	1.	
		26	7	7	−1	2	W	1	A	4	
16	♃	26	6	7	0		W	2	h	2	Schneegestöber bei starkem W.
● 5U. 1' fr.		26	5	0	+2		N	3	h.	2	
		26	4	4	+2		N	2	h	2	

Den 1t [illegible] sich aber erstmal die Sonne ~~auf kurz~~ nur flüchtig ~~in~~ hell scheinen.

Vom 2t abends bis 9t ~~fast~~ heitern tage mit ~~Ostwind~~ frischen etwas kalten Ostwind.
Den 9t bei der [illegible] stunde & West auf - [illegible] [illegible] Sturm. folgte schöner
Tage, und überhaupt bei O und NO helles Wetter, bis den 14t abends wo der Wind wechselte.

März

1809

Monats- u. ☾ Tage		Barom.			Thermom.		Wind		Witterung		
17	♀	26	6.	0	+2		W	2	tr	2	Nacht~~[illegible]~~ und tagsüber
		26	6	6	+5	8	W	3	h ~~[illegible]~~	2	Regen. [illegible]
		26	7	0	+3		SWW	2	h	2	
18	♄	26	7	0	+2		W	1	h	3	
		26	7	0	+8		——		tr	2	
		26	7	5	+2.	2	——		tr	3	
19	☉	26	6	1	0		W	E.	tr	3	
		26	6	1	+10		——		tr	2.	
		26.	6	0	+1	8	——		tr	3	
20	☽	26	0	0	0		W	E.	tr	3.	
		26	6	0	+11		W	2	tr	3.	Regen.
		26	6.	0	+6	2	SW	1	tr	1	Nacht- und Frühregen
21	♂	26	6	1	+5		——		tr	2	~~Regen~~. Reifregen.
☾ E +.		26	6	8	+10	2	——		tr	2	
		26	7.	0	+3	6	SW	1	tr	3.	
22	☿	26	7	4	−1		——		tr	3	Nebel dichter hält sich
		26	7	4	+7	8	——		tr	3	gegen 9 U. fr. geschwunden
		26	7	1	+2	8	O	E.	tr	−1.	folgt [illegible]
23	♃	26	7	1	−1		O	1	tr	1	Reif.
		26	6	8	+8		O	1	tr	3	
		2[illegible]	6	8	+3		O	1	tr	1	
24	♀	26	5	8	−2		O	1	tr	4.	Nebel
☽ 5 U. 0' fr.		26	9	0	+10	5	O	1	tr	2	
		26	3	6	+5		O	1	h	2	
25	♄	26	2	0	+5		W	1	h	3	Rieselregen.
		26	0	6	+12	8	——		tr	1.	
		26	0	3	+8		O	1	h	1	
26	☉	25	11	6	+3		——		h	2	dichter Nebel. hält sich
		25	10	7	+13		[illegible]O	[illegible]	tr	3	gegen Mittag geschwunden.
		25	10	4	+7		O	1	h	1.	
27	☽	25	11	0	+1	6	O	E.	[illegible]		dichter Nebel.
		25	10	4	+13	6	O	E.	tr	3	
		25	10	7	+7	2	W	2	tr	1.	
28	♂	26	0	0	+6		W	1	h	2	Regen.
		26	[illegible]	5	+11		[illegible]W	1	tr	1	
		26	1	0	+7		O	E.	h	2	
29	☿	26	3	0	+4		——		tr	2	Nachtregen.
		26	3	4	+13		——		tr	1.	[illegible] 5 [illegible] etwas Regen.
		26	3	4	+6		S	E.	tr	3	
30	♃	26	3	4	+1	5	W	E.	tr	4	
		26	3	4	+11		N	1	tr	2	
		26	3	4	+5		N	1	tr	3.	
31	♀	26	3	4	+3		NO	E. 1	tr	2.	
○ 4 U. 5' N.		26	[illegible]	[illegible]	+11	4	NO	2	tr	2.	
		26	2	0	+8		NO	1	h	2.	etwas Regen.

Beim ☾ d. den 24ˢ fiele das Barom. immer tiefer. den 26 stand es abends 25, 10, 4.
die tage waren er in der Frühe neblicht – abends heiter mit Ostwind
den 27 abends setzte der Wind in West um. das Barom. steigt – die ungestüme
~~stür~~ stürmische Witterung war also bald auszubrechen. — den 28 ist weiter
kein nicht stürmisches erfolgt, als stiller Regen mit gelindem West. Vermuthlich ist
gegen Süden die Witterung ungestümer ausgebrochen; denn den 27
~~ge~~ abends zeigten sich die Donnerwetter ähnliche Wolken.

Nach Lamarcks Berechnung wird das Frühlings~~anfang~~ erster Monat
ein wenig kalt, und in seiner ersten Hälfte, schöner als in der zweiten seyn.
Meistens zugetroffen.

April

1809

Monatu. & Tage		Barometer			Therm.		Winde		Witterung		
1	♄	26	0	7	+7		N	2	ll	1.	
		26	0	0	+9	5	W	2	h	2	Regen.
		25	11	5	+6	7	W	1	h	2	Regen.
2	☉	26	0	6	+2		W	l.	h	2	Nacht- und Frühschnee.
		26	1	0	+3		N	1	h	3	
		26	1	0	+1	6	W	2	h	3	Schnee
3	☽	26	2	3	+1	2	N	1	h	2	Schnee.
		26	2	10	+2	3	N	l.	ll	1	Sonnenblick.
		26	2	8	−1		W	1	ll	1.	
4 ☾ EN	♂	26	3	3	−2		N	1	ll	1	
		26	3	7	+2	4	N	1	ll	1.	Nachmittags etwas Schnee.
		26	4	2	−1		N	1	ll	2	
5	☿	26	6	0	−2		ON	l.	ll	1	5 U. fr. [illegible]
		26	6	5	+2		ON	l.	ll	2	
		26	6	7	−2	2	W	l.	ll	3	
6	♃	26	7	3	−2	6	NO	l.	[illegible]		Nebel.
		26	7	4	+2	6	~~O4~~	1	ll	1	
		26	7	4	−2	2	O	1	ll	3.	Schnee, um 1 Uhr Nachts
7 ☾ 7 U. 52' fr.	♀	26	6	6	−3		O	1	ll	4	
		26	6	7	+1	5	O	l.	ll	2	Abends etwas Schnee.
		26	7	0	−2	2	O	l.	ll	3	
8	♄	26	7	5	−1		O	1	ll	3	
		26	8	[illegible]	+3		O	2	ll	2	
		26	8		−1		O	1	ll	3	
9	☉	26	6	0	−2		O	1	h	1	
		26	4	6	+5		O	2	h	1	
		26	1	0	+2	2	W	1	h	3	
10	☽	26	3	2	+1	2	W	l.	h	2	
		26	2	4	+1		W	1	h	2	Regen mit Schnee vermischt.
		26	2	2	+1	8	SW	2	h	2	Schnee
11	♂	26	1	2	+2		W	2	h	2	Frühschnee
		25	11	6	+8	5	SW	2	h	1	
		25	10	4	+4		SWW	2	h	2	
12	☿	25	10	5	+2				h	1	Nachts Schnee
		26	1	6	+4	4	SW	2	ll	1	auch den Tag [illegible]
		26	2	0	−	8	W	2	ll	7	
13	♃	26	2	7	−1	5	W	1	ll	4	Reif
		26	2	0	+8		W	3	h	1.	
		26	1	5	+1	2	W	2	ll	3	
14 ● 8 U. 38' Ab.	♀	26	0	6	+5		W	2	ll	2	
		26	0	1	+13	5	W	1	ll	1.	
		26	1	0	+5	2	W	2	h	2	
15	♄	26	1	0	+3		W	2	h	2	Schneegestöber
		26	1	2	+5	6	W	1	h	1	Regen.
		26	2	0	+3	4	W	2	ll	1	

Den 5 sehr kalter Frühlingstag: so auch den 6. wo der Nebel und Frost auf den einigen Sonnenblicken sich weggezogen hat. Bald aber wird sehr schneidender Ostwind – Nachmittags etwas Schnee gefallen.

Den 7 sehr kalter Morgen ½ 7 Uhr früh — 4.

Den 8 noch kälter 5 U. früh — 6.

Den 12. [illegible] Baro gefallen bis 26 25 [illegible] 0. [illegible] 25 10, 5.

Die erste Hälfte dieses Monats meistens kalte, rauhe Witterung. wodurch [illegible], [illegible] Zwetschen, [illegible] und andre kleine [illegible] erfrört sind.

Durch Lamark [illegible] Monate wird des Frühlings zweiter Monat angenehm, vermuthlich ein wenig sommerlich seyn.

War sehr rauhkalt – kein Gewächs kann aufkeimen – nicht der mindeste ~~Fr~~ Frühlingsflor zeigt sich.

April 1809.

Monat u. Tage		Barom.			Thermom.		Winde		Witterung		
16	☉	26	3	0	+3		W	1	ll	3.	
		26	2	2	+14		—		ll	2	
		26	1	2	+6	5	—		ll	3	
17	☽	26	1		+6		—		ll	1	
		26	0	2	+14	8	—		ll h	1	
		25	11	5	+10		—		ll	1.	
18	♂	26	0	3	+6		W	2	h	1	
[illegible]		26	0	0	+11		N	1	ll	1	
		25	11	0	+9		W	1	ll	1.	
19	☿	25	10	1	+6	5	W	2	h	2	
		~~26~~25	9	3	+13		—		ll	1.	[illegible]
		25	10	7	+9		W	1	h	2.	
20	♃	26	2	0	+2		W	2	ll	1	
		26	3	2	+4	8	N	1	h	2.	~~[illegible]~~ Schneeflöckeln, nicht anhaltend.
		26	4	0	+2	5	N	1	ll	1	
21	♀	26	5	0	+2	5	N	1	ll	1	
		26	5	0	+7	2	N	1	ll	1.	
		26	5	0	+1	5	N	1	ll	3	
22	♄	26	4	4	0		O	1	ll	3	starken Reif
		26	4	4	+11	6	N	1	ll	2	
		26	4	4	+5	4	—		ll	3	
23	☉	26	4	2	+4		—		ll	3.	
☽ 11. 9' fr.		26	4	0	+13		NO	2	ll	2.	
		26	4	0	+7		NO	1	ll	3	
24	☽	26	5	0	+4		O	1	h	2	Nebel – der sich geschwungen und alles überzogen hat.
		26	5	2	+11		O	2	ll	1.	
		26	5	5	+7	4			ll	1	
25	♂	26	6	2	+4		O	1	h	2	Nebel – wie gestern, ge=schwunden.
		26	6	1	+13		O	2	ll	2	
		26	6.	0	+8		O	1	ll	4.	
26	☿	26	5	5	+3	2	W	2	ll	3	Reif.
		26	5		+14		W	2	ll	3.	
		26	4	4	+9	5	~~ll~~ W	—	ll	3	
27	♃	26	4	2	+7		W	1	ll	3.	
		26	3	0	+14.		NO	1	ll	2.	
		26	1	4	+10	8	—		ll	1	
28	♀	25	10.	0	+8		NO	1	h	2.	
		25	9	5	+8	8	WWN	1	h	2.	Regen.
		25	9	0	+5		N	1	h	2.	~~Regen~~
29	♄	25	10	4	+6		W	2	h	1	~~ohne Regen.~~
		25	11	5	+10	5	NW	1	ll	1.	Einsprengen ~~ohne~~ unter=brochen.
		26	0	4	+6		W	2	h	2	
30	☉	26	1	0	+6		W	1	ll	3.	
○ 11. 22' fr.		26	1	0	+13	2	O	2	ll	1.	
		26	0	1	+8	8	NW	2	ll	1.	fruchtbaren [illegible].

Den 16ten der 2te warme Frühlingstag. so auch der 17.

Den 19ten ist endlich auf das liebe Beten des Herrn der Westwind aufgebrochen mit Donner, Regen und Rieseln: gleich setzte sich das Gewitter, ist vergangen.
|| Nachmittags

Den 20 kalter Nordwind: nachmittags etwas weniges geschloßet.

Den 22ten 5 U. fr. — 2   Immer kalte Frühlingstage.

Den 25ten Immer Ost und Nordwind, die noch mehr das Ausschlagen der Bäume zurückhält.
Noch keinen warmen fruchtbaren Regen.

Den 26 früh 5 U. = 0   starker Reif.

Den 28ten ist endlich Gott Lob und Dank ein fruchtbarer Regen der schmachtenden Erde zu statten gekommen: Feuchter Wind schon etwas auf.

Die letzte Tage herrliche Frühlingstage.

Mai 1809

Monats u. Tag		Barom.			Therm.		Wind		Witterung		
1	☾	25	11	8	+7		O	1	h	2	Frühregen.
☽ EN		26	1	0	+8	8	W	2	h	2	Nachregen.
		26	1	6	+5	2	W	3	hl	1	
2	♂	26	2	0	+7		W	E.	hl	1.	
		26	2	9	+9	8	NNW	2	h	2	Regen.
		26	3	5	+6		W	2	h	2	
3	☿	26	4	2	+7	5	SWS	1	hl	2	
		26	4	1	+15	2	NNW	1	hl	1	
		26	4	5	+9		NNW	1	h	2	Nacht~~regen~~ und
4	♃	26	5	0	+7		W	2	h	2	Frühregen
		26	5	6	+8		NNW	1	h	3	auch unterbrochener
		26	6.	0	+5	6	W	2	h	3	Abendregen.
5	♀	26	6	4	+6		W	1	hl	3	
		26	6	1	+11	8	NWN	1	hl	2	
		26	6	0	+6		W	2	h	2.	Nacht- und Frühregen.
6	♄	26	4	4	+7		W	2	h	2	Schnee mit Regen
		26	6	8	+5		W	2	h	2	vermischt.
☾ 11 U. 9' N.		26	8	0	+3		W	2	h	3	
7	☉	26	8	5	+15	5	O	E.	hl	3.	Heiterer Morgen –
		26	8	6	+9	5	O	1	h	1.	kalter Wind und überzogen.
		26	5	7	+7		W	1	hl	3	Starker Reif.
8	☾	26	8	8	+3	5	O	1	hl	3	
		26	8	4	+9	5	NO	2	hl	3.	
		26	8	4	+8		O	E	hl	4	etwas Reif.
9	♂	26	8	0	+5		O	1	hl	4	
		26	7	6	+14	5	O	2	hl	4	
		26	7	2	+10		O	E	hl	3	Reif wie gestern.
10	☿	26	7	0	+9		O	E.	hl	3	
		26	6	6	+17		O	2	hl	2	
		26	6	3	+12		O	E	hl	3.	Tau
11	♃	26	5	3	+17	8	—		hl	3	
		26	6	3	+17		O	2	hl	3.	
		26	6	3	+13		O	E.	hl	4.	
12	♀	26	6	3	+8	5	W	1	hl	4	
		26	6	3	+19	1	ON	1	hl	2.	
		26	6	2	+17		—		hl	2	
13	♄	26	6	0	+11		—		hl	3	
		26	6	0	+20		O	2	hl	3	
		26	5	7	+14		O	E.	hl	3.	
14	☉	26	5	6	+10	4	W	1	hl	4	
● 4 U. 26' N.		26	5	6	+20	2	O	1	hl	2.	Früh starker Regen.
		26	5	8	+14	8	—		hl	1	auch leicht Regenbogen.
15	☾	26	6		+12		W	1	hl	3.	
☾ Erdf.		26	5	5	+20		—		hl	2	
		26	5	0	+14		—		hl	~~4~~2	In d. Nacht einige Blitze
16	♂	26	5	1	+14	8	W	1	hl	2	
		26	5	0	+20	4	N	1	hl	1	Ab. 9 Uhr mit starkem Regen
		26	5	2	+11	8	N	E.	hl	1	

Den 5 Juny ließen sich ~~[illegible]~~ einzelne Heüschrecken sehen, welche schon am 5 und 26 Mäy sich gezeigt hatten.

Den 6 dto hat es eine starke Schauer Lage gemacht, ~~[illegible] Nachmittag~~ die manchmal mit Zwischenräumen den ganzen Tag angehalten hat.

Den 16 Nachmittag starkes Donnerwetter, von Süd gegen Nd. West hin- hinüber sehr fruchtbarer Regen gefallen.

Mai. 1809.

Monatstage		Baromet.			Thermom.		Wind		Witterung		
17	☿	26	5	7	+10	8	—		hl	3.	
		26	6.	0	+18	8	O	1	hl	3.	
		26	6	0	+15		O	8	hl	3	
18	♃	26	5	6	+10	8	O	1	hl	4	
		26	5	6	+22		O	1	hl	2	
		26	5	4	+15		O	8.	hl	1	
19	♀	26	4	5	+12	8	O	1	hl	3.	
		26	4	2	+29	5	NO	2	hl	2.	
		26	4	2	+18	4	O	1	h	71	
20	♄	26	5	0	+15		O	2	h	1	ganz mit dünnen Wolken überzogen.
		26	4	2	+23		O	1	h	2	Abd Regen
		26	5	3	+13		W	1	h	3	Regen
21	☉	26	7.	0	+11	8	—		h	2	
		26	7	2	+15		N	8	h	2	ohne Regen.
		26	7	2	+12		N	1	h	2	Nachts Donnern – [illegible] Nebelreißen.
22	☾	26	7	2	+10		N	8.	h	2	
☽ 24. 37′ N.		26	7	4	+17		N	2	hl	1	ohne Regen
		26	7	4	+12		N	1	h	2	
23	♂	26	7	4	+12		N	1	h	2	
		26	7	4	+14		N	1	h	3	Regen
		26	7	4	+12	5	N	1	h	1	Nebelregen.
24	☿	26	6	4	+12		N	1	h	2	
		26	6.	0	+15		—		h	2	Nachmittags kurzer Regen
		26	5	7	+14		—		hl	1	
25	♃	26	5	5	+13		W	2	hl	1	
		26	5	2	+17		N	1	h	2.	
		26	5	0	+14		—		h	2	
26	♀	26	4	8	+12		N	1	h	2	
		26	5		+14	8	WWN	1	h	2	Dunstregen. mit [illegible]
		26	4	8	+13	5	—		hl	4	
27	♄	26	4	7	+14		SW	1	hl	3	
		26	4	7	+21		W	2	hl	1.	
		26	4	4	+15	6	W	8.	h	1	
28	☉	26	4	4	+15	2	—		h	4	Abends mit Regen
		26	4	8	+17		W	3	h	2	Dunstregen von Westen N
		26	5	3	+15	8	W	1	hl	3	Gewitterwolken.
29	☾	26	5	4	+15		O	8.	hl	3.	
☉ 9U. 1 [illegible]		26	4.	3	+20		SW	8.	hl	3.	Nachmittags [illegible] der West [illegible] Minute
☽ ☊ N		26	4	0	+15	5	—		h	3.	[illegible] Schloßen.
30	♂	26	5	0	+12	5	W	3	h	2	[illegible] nur etwas.
		26	6.	0	+19		SWW	2	h	2.	
		26	6	3	+13		—		hl	1	Regen, nur kurzer.
31	☿	26	7	1	+14		—		hl	3.	Staubregen.
		26	6	6	+17	5	O	1	hl	3.	
		26	6	1	+15		O	1	hl	3.	

Schon ſeit dem Letztern fienge gegen Mittag allzeit der Oſtwind zu ſpielen an, und ſetzte den Tag hindurch fort.

Den 29 auf den 30 muſs gegen Sud hin eine ſtarke Nacht Wetterabkühlung vorgegangen ſeyn; denn da der den 30 frühe ſtarke Weſtwind war, ſo war es ſehr kalt mit etwas Regen.

Junius 1809

Monatst. u. Tage		Barom.			Thermom.		Winde		Witterung		
1	♃	26	5	7	+15		O	1	hl	3.	
		26	5	0	+21	5	O	1	hl	3.	
		26	4	1	+19		O	1	hl	1.	
2	♀	26	3	3	+20		SW	1	hl	2	
		26	5	0	+15		NW	3	h	2	Gewitter mit Schlagregen
		26	7	0	+10	1	NW	1	h	2	
3	♄	26	8	0	+12		O	E.	hl	2	
		26	7	7	+17	8	O	1	hl	1.	
		26	7	4	+14	4	O	E.	hl	2.	
4	☉	26	6	7	+13		—		Nebel		Diesen Tag sehr helle gewesen
		26	6	4	+20		—		hl	3	
		26	5	4	+18		O	E.	h	1.	Ges. gegen Süd in d. Nacht Gewitter
5 ☾ 2 U. 12' fr.	☽	26	4	8	+15	2	O	E.	hl	3	
		26	4	0	+25		—		hl	3.	
		26	4	0	+20		—		hl	2	
6	♂	26	4	1	+15		O	1	h	2	In d. Nacht West = 3 -
		26	5	7	+21	8	O	1	h	2	
		26	4	5	+20		—		hl	1.	In d. Nacht einmal W = 3.
7	☿	26	8	0	+~~10~~ 12	5	W	1	h	2	
		26	7	7	+15		O	1	h	2	etwas Regen.
		26	7	7	+12	2	—		h	2	
8	♃	26	7	4	+12	4	W	1	h	3	sanften Regen.
		26	6	6	+12	4	—		h	2	
		26	6	2	+12		W	1	hl	1	Nachtregen
9	♀	26	4	7	+12		W	1	h	2.	mit brausendem Regen.
		26	3		+15	5	W	3	h	3.	
		26	4	1	+14		W	2	hl	1	
10	♄	26	3	8	+9		W	1	h	3	Regen
		26	4		+15		W	1	h	2	
		26	4	4	+10	8	—		hl	1	
~~12~~ 11	☉	26	5	4	+10	2	W	2	h	1	feiner Regen.
		26	6	0	+14	8	W	2	hl	2	
		26	6	4	+15		W	1	hl	2	
12 ☾ ☊	☽	26	7	2	+11		W	1	h	2	Regen West 3.
		26	7	7	+15		W	1	hl	1	Strichregen
		26	8		+10		W	2	hl	1	Nachtregen
13 ● 4 U. 23' fr.	♂	26	8		+12		W	1	h	2	
		26	8	0	+18		W	2	hl	1	ohne Regen.
		26	7	4	+12	5	W	1	h	2	Nachtregen
14	☿	26	7	2	+14	5	W	2		1	Frühregen.
		26	7	1	+		WNW	1	hl	2	
		26	6	8	+17		—		hl	3.	
15	♃	26	6	1	+13		W	1	hl	4	Nebel bei Aufgang d. Sonne [illegible], hell-
		26	5	3	+22		W	2	hl	2	
		26	4	6	+15	6	NW	1	hl	1	Gewitter

61

Am 2ᵗ ~~auf~~ das tiefe fallen "des Barom." zeigte auf ein Ungewitter deutlich. gegen Mittag stunde
der NW auf, welcher stark ~~gegen~~ zu. ~~[illegible]~~ Abend von West her ein Donnerwetter mit
häufigen Regen.

Am 3 außerordentl. Steigen des Barom. in 24 Stunden.

Am 4 Abends gegen Süd ein Gew. – hier äußerte sich nichts. ~~[illegible]~~

Am 9 trat, der kalte Westwind ein, welcher auf die vorgehende Wärme
Witterung empfindlich eindringend ist. Dieses kalt-nasse Wetter daurte ~~[illegible]~~.

~~Am~~
Am 12 [illegible] [illegible] Heu eingebracht, weil einer ~~kalte~~ kälte und [illegible] wolken
[illegible] west.

Am 13 dann so auch den 14 und 15ᵗ kalte ~~Wetter~~ frühstunden, nachmittags ½ 5 Uhr.
ein sich bey andauernder [illegible], der die Gewände [illegible] hat.
gegen ½ 9 U. wolte ein starkes Donnerwetter von SW her folgte heftiger Regen
die ganze Nacht hindurch.

Junius 1809.

Monatstg.	Mondlage	Barom.			Thermom.		Wind		Witterung		
16	♀	26	5	0	+14	8	SWW	1	h	2	Strichregen.
		26	5	0	+15	8	SWW	2	h	2	Regen.
		26	5	6	+12	8	SWW	1	ll	1	
17	♄	26	5	0	+14		SWW	1	ll	2	
		26	5	8	+18		W	2	ll	1	
		26	5	4	+15		SWW	2	ll	1.	
18	☉	26	4	0	+15		SWW	3	ll	3	
		26	3	5	+15	5	SWW	2	h	3	
		26	3	6	+13	5	W	1	h	2	
19	☾	26	4	2	+11		WNW	1	h	2	
		26	4	5	+13	8	~~WNW~~	2	ll	3.	
		26	4	8	+14		NWN	1	ll	3	Luft nicht durchsichtig
20	♂	26	5	4	+12		W	1	ll	3	
		26	5	8	+16	8	~~W~~N	2	ll	2	
		26	5	6	+15		—		ll	3.	Luft!
21 ☽ 0 U. 39′ fr.	☿	26	7	4	+12	4	—		ll	3	
		26	7	5	+20		NWN	1	ll	1	
		26	7	7	+15		N	1	ll	1.	
22	♃	26	7	7	+13		N	2	ll	3.	
		26	7	6	+18	2	NNW	1	ll	3	
		26	8	0	+12		W	E	ll	3	
23	♀	26	8	0	+18	5	NOO	E.	ll	1.	
		26	8	0	+18		N	1	ll	1	Etwas Regen gegen Norden.
		26	8	0	+12		N	E.	h	1	
24	♄	26	8	0	+12	5	—		h	2	
		26	8	0	+13		O		h	1	und mit leichtem Regen von Westen
		26	8	0	+12	2	WWN	E.	ll	1	
25	☉	26	8	2	+13		—		h	1	Etwas Höhenrauch [illegible]
		26	8	2	+18		O	E	hll	1	
		26	8	2	+13		SWW	1	ll	1	
26 ☾ EN	☾	26	7	7	+11		N	1	h	1	
		26	7	4	+16	5	N	2	ll	1.	
		26	7	3	+12	5	N	1	ll	1	
27 ⊙ 3 U. 19′ N.	♂	26	6	6	+11		N	1	h	2	
		26	6	7	+18		NW	1	ll	1	
		26	6	3	+12		N	1	h	3.	
28	☿	26	6	4	+11	5	SW	1	ll	3	Dicker Nebel – bis gegen [illegible] mit [illegible]
		26	6	4	+20		SW	2	ll	2	
		26	6	1	+15		N	E	ll	2	
29	♃	26	6	3	+13	6	WWN	1	h	3	Nebel mit etwas Regen und mit Sonne und Regen.
		26	6	3	+13		W	2	h	2	
		26	6	3	+15	2	—		ll	2	
30	♀	26	5	7	+16		W	1	ll	2	
		26	5	0	+18		~~WO~~	2	h	3	und merkwürdig –
		26	5	0	+14	8	—		h	2	

Den 16 anhaltender Regen bis gegen Mittag: Nachmittags abermal etwas Regen.

Den 17 Windigen, ~~mit~~ meistens gewölkter Tag: doch ~~kein~~ [illegible] eingebracht.

Auf den 18 [illegible] der Wind die ganze Nacht durch – auch den Morgen bis Nachmittag –

Der 19 war guter Heutage, denn der Wind [illegible] gegen Norden. abends der Himmel heiter.

Den 20 u. 21 sehr kalte Morgenstunden mit [illegible]. so auch die folgende Tage: immer kalte Winde – auch den 23 u. 24. Nachmittags von Süd gegen Ost [illegible] kein [illegible] – kein Regen: das Barom. [illegible] unbeweglich –

Den 26 noch andaurende Kälte [illegible] ~~[illegible]~~ Winde, bis den 28 inclus.

Den 29 [illegible] ein schönster ~~Morgen mit~~ Morgen, da sich schon 8 Uhr [illegible]: 1/2 2 Uhr Nachmittags [illegible] von SW her ein [illegible] Donnerwetter ~~[illegible]~~ [illegible] mit [illegible] Wind und Schlagregen. Dies [illegible] nicht [illegible], doch [illegible] [illegible] mit Wind und [illegible] ~~[illegible]~~ [illegible] 30 [illegible]. ~~[illegible]~~ Um 1/4 nach 2 Uhr war das Wetter [illegible]. In einigen Gegenden hat doch das [illegible] [illegible] oder mehr [illegible].

Den 30 [illegible] nach 3 Uhr [illegible] sich von SW [illegible] Donnerwetter [illegible] [illegible] [illegible]. [illegible] immer der [illegible] folgte [illegible] in [illegible] [illegible] [illegible] [illegible] gegen 1/2 4 U. [illegible] der [illegible] Blitz [illegible] in [illegible] [illegible] [illegible] [illegible] [illegible] ~~[illegible]~~ Blitz [illegible] – [illegible] der [illegible] bei der [illegible] [illegible] in ~~[illegible]~~ in das [illegible] [illegible] [illegible] ~~[illegible]~~ [illegible] [illegible] [illegible] [illegible] [illegible] [illegible] Laudes.

[illegible] hat der Blitz in [illegible] [illegible] [illegible] [illegible]: [illegible] in dem [illegible] [illegible], wo der Blitz [illegible] ~~[illegible]~~ [illegible] [illegible], und die [illegible] [illegible] hat. [illegible] hat der Blitz [illegible] in der [illegible] und [illegible] einen [illegible] [illegible] als um 1000 [illegible] [illegible]. [illegible] [illegible] [illegible] hat [illegible] in 14 bis 18 [illegible] [illegible] [illegible].

Julius | 1839

Monat u. Tag		Barometer			Thermom.		Winde		Witterung		
1	♄	26	5	2	+14	5	W	2	h	2	
		26	5	2	+17	8	—		tr	1	
		26	5	3	+15		—		tr	2	
2	☉	26	5	4	+15		—		tr	3	Wetterleucht.
☾ Erdf.		26	5	4	+20		N	1	tr	2	
		26	5	5	+15		W	1	h	3	Gw^t von W gegen Nord
3	☽	26	4	4	+15		W	2	tr	2	heftiger Regen.
		26	3	6	+23		NWN	1	h	2	(nach 2 U. N. Gw von SW gegen Ost.)
		26	4	4	+15	1	NWN	2	h	2	
4	♂	26	3	7	+15		O	1	tr	2	
☾ 2 U. 14' N.		26	3	3	+18		N	2	h	2	
		26	4	3	+11		NWN	1	h	3	Regen
5	☿	26	5	[illegible]	+14		—		tr	1	
		26	5	3	+18		N	2	tr	3	
		26	5	3	+15		NO	1	h	1	etwas Regen.
6	♃	26	6	0	+15		W	1	tr	2	
		26	6	0	+19		O	2	tr	3	
		26	5	7	+15		OON	1	[illegible]	3	
7	♀	26	5	3	+15		[illegible]	1	[illegible]	3	[illegible]
		26	5	4	+20		ON	2	tr	1	
		26	5	0	+19		N	1	tr	2	[illegible]
8	♄	26	5	2	+16		ON	2	tr	3	
		26	5	0	+23	5	O	1	tr	3	
		26	5	0	+18	8	WNW	4	tr	1.	
9	☉	26	5	1	+15	5	W	1	h	2	
		26	5	1	+19		N	1	tr	2	
		26	5	0	+13		W	1	h	3	Abends Gewitter Regen
10	☽	26	4	0	+15	5	[illegible]		h	2	Regen
		26	4	4	+16	8	SWN	2	h	2	
		26	4	5	+12	8	SWW	2	tr	1.	
11	♂	26	4	4	+14		SWW	1	h	2	
		26	4	5	+14	2	WN	1	h	3	Regen
		26	4	[illegible]	+12		W,N	1	h	3	
12	☿	26	5	5	+13		N	1	h	2	Regen.
● 6 U. 55' N.		26	5	5	+20	5	N	1	tr	1	Gw
		26	6	5	+14		W	1	h	3	Regen
13	♃	26	6	3	+19		W	1	tr	2	
		26	6	4	+~~19~~ 20	9	W	2	tr	3	
		26	6	[illegible]	+18		W	1	tr	3	
14	♀	26	7	4	+12	5	NNW	1	h	2.	etwas Regen.
		26	7	7	+17	8	NNW	[illegible]	tr	2.	
		26	7	7	+14	8	NW		—	3.	[illegible]
15	♄	26	7	6	+12		O	1	tr	2	
		26	7	2	+18	5	N	2	tr	3	
		26	7	0	+17		W	2.	h	3	
16	☉	26	6	0	+16		W	1	tr	2	
		26	6	2	+20	8	W	3	tr	2	
		26	5	8	+17		NWN	1	tr	2	

63

Den 8ᵗ das Barom. des Nachmittags herabgefallen bis 26 : 3 2 — gegen 8 U. abends
trieb ~~ein Sturm von~~ der NW. ein Sturmwinde die Wetterwolken gegen Nord hin. Hier
kein Regen, noch Donner: bei Ausbruch des Sturmwindes stieg das Baro.

Den 9ᵗ sehr heller Morgen: Abends anhaltender Regen.

Den 11ᵗ Nachts ein Gewitter anhaltender Regen bis in die Mittagszeit: es zog sich gegen West-
und Nord in dunkel aufgethürmte — einige Sterne sichtbar wurden, aber auch wieder einige
Blitze sich zeigten

Den 12 Nachts ließ der Regen nach. abends stärker und anhaltend ein Schlagregen.
Den 13 oben wind, wie gestern in der Frühe erblickt, und gefährlichst drohte uns abermalig
Donnerwetter. – Allein der Nordwind = heilsamer Gewitterhauch
= hat die Atmosphäre abgekühlt: war schöner Abend

Julius 1809

Monatstag	Barom.			Thermom.		Wind		Witterung		
17 ☾	26	5	4	+16	~~w~~	W	2.	cl	2	
	26	4	3	+20		W	3	cl	3.	
	26	3	8	+17		W	3	cl	2	
18 ♂	26	4	0	+10		N	2	h	3.	kühler und kleiner Regen
	26	4	6	+11		WN	1	h	3	
	26	5	0	+9		SWW	1	h	2	
19 ☿	26	5	2	+9		W	1	h	2	Regen
	26	5	6	+10		W	1	h	2	
	26	6	3	+8	8	W	1	cl	2	
20 ♃	26	6	8	+9		W	1	h	2	Streifregen
☽ 8 U. 7' fr.	26	7	0	+11	5	W	1	h	3	von 3 U. Mittags [illegible]
	26	7	2	+10	2	W	1	h	3.	[illegible]
21 ♀	26	7	4	+12	4	NWW	2.	cl	1.	
	26	7	2	+12	5	NWW	1	~~cl~~ h	2	
	26	7	2	+11		N	2.	h	2	
22 ♄	26	7	2	+10		—		cl	1	[illegible] mit [illegible] 7 U. [illegible]
	26	5	6	+17		O	1	cl	3	
	26	5	2	+15	2	O	2.	cl	3.	
23 ☉	26	5	0	+12		O	1	cl	3.	Duft mit Nebel
☾ e N	26	5	0	+21		O	1	cl	3	
	26	4	7	+18		—		cl	3	von SW her trüber Wolkenlauf in d Nacht geblitzt.
24 ☾	26	5	0	+15	5	— W	2	cl	4	
	26	5	0	+23	5	O	1	cl	3	
	26	4	8	+17	2	SW	1	cl	1	~~gegen~~ von SW gegen Süd abends 8 U. ein Gew. Für Gott Lob! nichts geschadet.
25 ♂	26	4	2	+16	2	—		cl	3	
	26	4	0	+24		O	1	cl	2	
	26	4	0	+15	8	—		h	2.	Gew. von SW her hier starker Regen.
26 ☿	26	4	6	+15		~~W~~	2	cl	3	
⊙ 10 U. 56' A.	26	4	7	+23		ON	1	cl	2	Schwüllige Luft.
	26	4	4	+16	2	—		h	3	Gew. wieder zertheilt hier starker Regen.
27 ♃	26	4	2	+15	5	W	3.	h		
	26	4	6	+20	5	WWN	3	cl	2	Gew.
	26	4	8	+16	2	WWN	1	cl	1.	
28 ♀	26	4	8	+15		W	1	cl	3.	
	26	5	0	+~~15~~19		W	1	h	2.	Gew. mit starkem Regen. d Blitz setzte Scheune in einem [illegible] Dorfe abgebrannt
	26	5	0	+13	5	W	2	h	2.	
29 ♄	26	5	3	+15		W	3	W	3	
	26	6	0	+18		W	2	cl	1.	Gegen Abend hier in der Nacht Gew.
	26	6	2	+15	2	W	1	cl	1	
30 ☉	26	6	2	+18		O	1	cl	3.	Abermals in d Nacht starkes Blitzen
	26	6	7	+20		—		cl	2	
	26	5	4	+15		—		cl	3	
31 ☾	26	5	3	+16		O	2	cl	4	[illegible]
	26	4	8	+22		—		cl	3	
	26	4	5	+18	8	—		cl	1	Gew.

Den 17t Nachmittag gab ~~[illegible]~~ anfänglich der Westwind [illegible] [illegible], daß er [illegible] [illegible] umzustülpen. und abend ist er noch angestiegen. [illegible] bei [illegible] Dauer.

Den 18t hat den gestrigen [illegible] folgen ~~[illegible]~~ [illegible] [illegible] ~~nicht~~ sich [illegible] schon [illegible].

Den [illegible] [illegible] 68

Den 19 [illegible] Therm. 5 U. fr. + 7   5 —   kalter Tag

Den 20 ebenso kalte Lüfte und nasse Witterung. so auch den 21

Den 22 [illegible] [illegible] — [illegible] Therm. 9 U. = +8 den Tag mit kühlendem Ostwind warm. Die [illegible], [illegible] [illegible] ~~in~~ [illegible] abends aber in [illegible] [illegible], und nur [illegible] [illegible] [illegible] . abends sich gänzlich in ihre Löcher zurückgeflogen.

Den 23 hatten wir den ersten warmen heitern Tag wieder mit kühlendem Ostwind

In der Nacht kamen Wolken von SW heraufgestiegen, mit starken Blitzen, doch ohne Donner und großen Wind.

Von diesem Tage an bis 31 inclus. warm, abend und in der Nacht Blitz und Donner mit Regen. Den 31t 10 Uhr abends war ein heftiges Donnerwetter über uns und anhaltend mit heftigem Regen begleitet, der viele Schäden anrichtete [illegible].

1809

Monatstag u. Tag		Barometer			Thermom.		Wind		Witterung		
1	♂	26	5	3	+16	6	—		tr	1	
		26	5	0	+18	8	W	3	h	2	Gew. mit starken Regen
		26	5	3	+17	5	—		h	1	
2	☿	26	5	2	+17		W	E.	h	1	Frühregen Gew.
		26	5	0	+22		W	2	h	2	
		26	5	0	+14	½	—		h	3	
3	♃	26	4	1	+13		W	1	h	3	Regen.
☾ 5 U. 2' fr.		26	4	2	+16		W	3	h	2	
		26	4	3	+17	5	—		tr	3.	
4	♀	26	4	4	+11	5	W	3	h	3	Regen.
		26	5	2	+12		W	3	h	3	
		26	6	.	+10		—		h	2	
5	♄	26	6	6	+11		W	2	tr	3	
		26	6	4	+18	5	W	2 f.	tr	2	
		26	6	1	+13		—		tr	1	
6	☉	26	5	4	+11		W	1	tr	2	
☾ Erdn.		26	4	4	+24	5 f	—		tr	3.	
		26	4.	0	+17		—		tr	1.	
7	☾	26	4	5	+14	5	W	2	h	2	
		26	5 f	0	+18		W	3	tr	1	Regen, unterbrochen
		26	5	0	+15		W	2	tr	1	
8	♂	26	~~4~~ 7	0	+12		W	3	tr	1	
		26	7	2	+17		W	2	tr	1.	
		26	7	5	+13	5	W	1	tr	1	~~Regen~~ Regen Nachts nicht viel stärker
9	☿	26	7	5	+11		—		tr	3	~~Nachts Donnerwetter~~
		26	7	3	+15	5	O	1	tr	2	Nebel, hat sich gezwungen
		26	7	2	+15		O	E.	tr	4	
10	♃	26	7	1	+9	5	O	E.	tr	1	Wetterleuchten
		26	~~4 6~~ 7	0	+19		O	1	tr	4.	
		26	6	6	+15		O	1	tr	4	
11	♀	26	6	6	+10	5	—		tr	4	
● 8 U. 16 fr.		26	~~4~~ 5	5	+21		O	1	tr	4	
		26	5	0	+17		O	E.	tr	3.	
12	♄	26	5	8	+15	4	W	2	tr	1	~~Nachtregen~~ Nachtgewitter mit Wetterleuchten und Regen
		26	6.	0	+20	5	ON	1	tr	1	
		26	6	1	+16	5	O	E.	tr	1	
13	☉	26	7	4	+14		—		h	2	Gew. mit starken Wind und Regen
		26	6	8	+20		~~O~~ —	1	tr	2	
		26	6	2	+16		O	E.	R.	3	
14	☾	26	6	7	+13		W	2	h	2	Gew. in d. Nacht mit starken Wind und Regen.
		26	7	1	+19	8	W	1	tr	1	
		26	7	0	+14		—		h	1	Regen —
15	♂	26	7	0	+14		—		tr	1	Nebel - bald gezwungen.
		26	7	1	+20	5	W	1	tr	2	
		26	7	1	+15	5	—		h	2.	
16	☿	26	7	7	+15	5	W	1	tr	3.	
		26	7	6	+20	4	—		R	3.	
		26	7	7	+19		—		tr	4	

65

Den 2ᵗ Trüber Tag – in der Frühe schwülig: Nachmittags brach der Regen von Westher aus – und einer häufigen – gegen 6 Uhr wollen auch Donnerwolken mit heftigen Blitzen [illegible] – die übrigen Feld vorüber schwebten.

Den 3ᵗ Nachmittags gegen 4 Uhr sich ausgeheitert

Den 4ᵗ Regentag; gegen 8 Uhr ließen sich Donner von West zu hören, mit einigen Regen.

Den 5ᵗ zwar heiterer Tag, doch konnte man das Getreid wegen ihrer Nässe noch nicht in die Scheuern bringen

Den 6ᵗ sehr warm. Wurde Nachmittags etwas von Einzelnen eingebracht.

Am 8 Abends! Wetterleuchten mit Regen.

Den 7ᵗ der Nachmittagsregen hat abermal die Erndte hinterstellig gemacht.

Den 9ᵗ früh Nebel – hat sich geschwungen und zerstreut. Ein guter Erndtetag.

Den 10 5 U. fr. das Therm. + 7. Ein herrlicher Erndtetag.

Den 11 auch so

Den 12 – nach 9 U. Abends Regen das Wetᵗ mit Nordwind und sehr starken Stürmen.

Den 13 In der Nacht auf den 14ᵗ Wetᵗ trüb und windig mit Regen.

Den 14ᵗ 7 U. fr. Wetᵗ trüb mit starken Wind und Regen.

August 1837

Monath u. Tage		Barometer			Thermom.		Wind		Witterung		
17	♃	26	7	7	+15		W	E.	tr	4	Wetterleuchten.
		26	7	4	+21	8	—		tr	4	
		26	7	2	+16		—		tr	4	
18 ☽ 2 U. 5' N.	♀	26	7	0	+15		W	1	tr	4	
		26	6	8	+24	8	—		tr	4.	
		26	[illegible]	5	+19		—		tr	4	dünstig
19	♄	26	7	5	+17	2	"	1	tr	3	
		26	7	5	+24		—		tr	3	dünstig
		26	8	0	+19		W	3	h	3	etwas Regen gegen Abend d. Donner.
20 ☾ E.N.	☉	26	8	5	+15	5	N	2	tr	4	
		26	8	[illegible]	[illegible]	5	O	1	tr	3	
		26	8	1	+17		O	1	h	3.	Am Abend in fernen Blitzen [illegible]
21	☾	26	8	2	+17		O	1	tr	3	
		26	7	5	21		O	E.	tr	3	
		26	7	3	+14	8	W	2	h	3	Ost
22	♂	26	7.	0	+16		W	1	tr	1	~~Regen~~ Nachregen
		26	[illegible]	7	+21		—		tr	2	
		26	6	3	+15	5	—		tr	3	
23	☿	26	5	0	+14	8	O	E.	tr	3	
		26	3	4	+4		O	1	tr	2	
		26	2	1	+17	2	"	2	h	3	Regen
24	♃	26	3	5	+11	6	"	3	"	3	
		26	4	4	+16	2	W	3	tr	1	
		26	4	4	+11	2	W	1	tr	3	
25	♀	26	3	7	+9	5	W	1	tr	3	
☉ 7 U. 45' fr.		26	3	2	+18		—		h	2	
		26	4	2	+11		"	3	"	3	Regen
26	♄	26	5	4	+11		W	3	tr	2.	
		26	6	5	+16	8	W	3	tr	2	Strichregen mit einzelnen Donnern.
		26	7	1	+9		W	2	tr	1	
27	☉	26	7	5	+8		W	1	tr	3	
		26	7	3	+20.		—		tr	3.	
		26	7	3	+12	8	W	1	tr	3.	
28	☾	26	7	1.	+13		W	2	tr	4	Strichregen mit Donner-Blitzen abwechselnd.
		26	"	3	+15	5	"	3	"	.	
		26	7	8	+12	2	W	1	h	2	
29	♂	26	9	0	+12	2	W	1	~~h~~ tr	1	
		26	9	0	+16	8	NW	0	tr	3	
		26	9	0	+11		—		tr	3.	
30	☿	26	8	3	+8		~~[illegible]~~	1	Kühl helle Gestirnen.		
		26	7	5	+17	5	NOO	2	tr	3	
		26	7	3	+12		—		tr	3	
31	♃	26	5	4	+11		—		Kühl dieselbe —		
		26	[illegible]	0	+18		O	1	tr	3	
		26	5	7	+12	8	—		h	4	

Von 15ᵗᵉⁿ ~~bis~~ an immer sehr gute warme Ärndtezeit

Am 18 ist in d. Nacht starker Westwind mit Wolken, vermuthlich ist in anderer Gegend ein Donnerwetter entstanden. Bei [illegible] des ☿ [illegible] war sehr [illegible]

Am 19ᵗ ~~auch~~ ist d. ☿ gleich wieder gestiegen. Nachmittag gegen 3 U. [illegible] Regen: dann [illegible] einige Blitze mit Donner ohne weitern Erfolg.

Am 20ᵗ Abend wetterleuchten u. Blitze, dann folgte in der Nacht [illegible] mit starken Regen.

Am 21 4 U. Abend kam abermal von West her ein starkes Donnerwetter und mit häufigem Regen.

Am 22ᵗ Am Frühmorgen hat der Donner nicht geschadet.

Am 23 Abends um 8 U. [illegible] ~~[illegible]~~ [illegible] des ☉ stunde der Westhimmel auch eine
[illegible] des ☉ [illegible] [illegible].

Am 24 trüber Tag

Am 25 5 Uhr Morgens Thermom = + 5.

Am 26 Abends Regen mit einigen Donnern

Am 27 D. frühe [illegible] schöner Tag.

Am 28 kalter ~~Regen~~ Tag mit östlichem [illegible] mit einigen Sonnenblicken: und auch
Nachmittag einigen Donnern.

Am 29 u. 30ᵗ kalte Tage mit Nordwind. Kommt der [illegible] herein.

Am 31 9 U. früh hat sich der Nebel gehoben - wurde heiter mit [illegible]:

Septber 1809

Monat, u. d. Tage		Baromet.			Thermom.		Wind		Witterung		
1	♀	26	5	0	+11	4	W	1	hl	4	
☾ 11 U. 46′ N.		26	5	0	+21	2	NW	1	hl	3.	
		26	5	0	+15		—		hl	4	
2	♄	26	4	8	+14		W	1	hl	4	
☾ ErdN. E×.		26	4	4	+22	8	SW	1	hl	4	
		26	4	2	+14	8	W	1	hl	3	Von SW electrische Wolken
3	☉	26	4	0	+12		O	1	hl	3	
		26	4	2	+21		~~SW~~ O	1	hl	3.	
		26	4	0	+16		N	1	h	2	Regen mit [illegible] Blitzen von SW her.
4	☾	26	3	0	+12		—		hl	3	
		26	2	4	+20	2	N	1	hl	1	
		26	2	1	+15	5	—		h	2	anhaltende Blitze von SW her.
5	♂	26	2	0	+13		W	2	h	3	Regen
		26	2	0	+18		W	3	hl	1	ohne Regen
		26	2	3	+12		W	3	h	3.	
6	☿	26	2	0	+13		W	1	hl	1	
		26	2	7	+19		W	1	hl	3	
		26	3	0	+13	5	W	1	hl	3	
7	♃	26	3	0	+10	5	—		hl	3	
		26	2	0	+19	—			h	2.	Regen
		26	2	0	+14		W	~~1~~ 2	h	3.	
8	♀	26	3	2	+10		W	2	h	1	
		26	3	2	+14		W	3	hl	3~~4~~	
		26	3	2	+9	5	W	3	h	3.	
9	♄	26	2	4	+10	3	W	3	h	2	
● 8 U. 45′ N.		26	2	3	+15		W	2	hl	2.	
		26	2	7	+10	7	W	1	h	3	
10	☉	26	2	6	+8	6	W	2	h	3	Regen.
		26	2	1	+11	6	W	3	h	3	
		26	2	1	+13		W	3	h	3	Regen.
11.	☾	26	2	2	+10		W	3	h	3	
		26	2	5	+14		W	3.	h	2	
		26	3	2	+9	5	W	3	hl	3~~4~~	
12	♂	26	3	3.	+9	2	W	2	hl	3	
		26	3	4	+14	4	W	2	h	2	Feinregen.
							W	2			
13	☿	26	4	2	+9		W	3	h	3	Regen
		26	5	0	+11		W	4	h	3	Regen gleich Wolkenbrüchen.
		26	5	6	+9		W ~~W~~	1	h	3	
14	♃	26	5	5	+10		—		h	2	Nebelregen.
		26	5	5	+15	2	NW	1	hl	1	
		26	5	2	+10	4	NNO	1	h	2	
15	♀	26	5	0	+9		—		hl	2	
		26	5	6	+13		W	2	h	2	Regen.
		26	5	8	+10		—		hl	1.	

Den 1 und 2ten abend einige Blitze bei SW sehr weiten Wolken. – Die Tage waren heiter und warm
gegen die Nacht – viele Blitze !! den 3ten abends Regen. hierauf den 4ten Abendregen mit Blitz und einig Donner
und einige Donner.

den 5ten warm die Mittage –

Eine ähnliche schöne und heiterste Witterung an bei veränderlichen starken Westwind
hat angehalten bis den 13 Nachmittage.

Das Letzte des ☾ am 14 verkündigte den Regen abends den 15ten

Septber 1809

Monat u. Tage		Barom.			Thermom.		Wind		Witterung		
16 ☽ 7U. 33' N. L. E. V	♄	26	5	1	+10		—		h	2	
		26	7	0	+16	1	N	2.	ll	1.	
		26	7	4	+9	2	W	1	ll	3.	Den [illegible]
17	☉	26	7	6	+17	6	W	1	ll	3	
		26	7	6	+16		W	2	ll	3	
		26	7	9	+11		N	1	ll	3	
18	☾	26	7	1	+10	5	W	1	h	1.	
		26	7	2	+16	8	W	1	ll	2	
		26	[illegible]	[illegible]	+12	8	W	2.	ll	1.	
19	♂	[illegible]	5	3	+11		N	1	ll	1.	
		26	8	7	[illegible]		W	3	ll	2	
		26	4	7	+13		N	3	h	3	[illegible]
20	☿	26	4	7	+7		N	1	ll	3	
		26	1	4	+15		N	3	l	2	
		26	3	3	+15		N	1	h	1	
21	♃	26	2	3	+11	2	N	1	h	3	[illegible] —
		26	3	0	+12	[illegible]	N	2	h	2	[illegible]
		26	4	8	+10	2	N	3	h	3	Regen
22	♀	26	6	4	+9		N	2	ll	1	
		26	[illegible]	7	+15		N	1	h	1	
		26	6	7	+10		N	1	h	[illegible]	
23 ⊙ 7U. 19' N	♄	26	7	1	+13		N	1	h	3	
		26	7	3			W	2	ll	3.	
		26	7	0	+10		W	1	ll	3	
24	☉	26	6	8	+10		N	2.	ll	2	
		26	7	1	+12		—		ll	1	Regen ewig
		[illegible]	7	5	[illegible]				l	3	
25	☾	26	7	7	+7		—		ll	4	
		26	6	7	+17		—		ll	2	
		26	6	3	[illegible]		N	1	l	2.	
26	♂	26	6	0	+11		N	2	h	2	Regen. [illegible] mittags.
		26	6	3	+13		N	1	ll	1	
		26	6	5	+10		—		h	2	
27	☿	26	6	4	+7		—		ll.	2	
		26	5	8	+15		—		ll	2	
		26	5	0	+7		N	1	ll.	3.	
28	♃	26	2	3	+8		—		ll.	1	
		26	1	0	+11		NNW	3	l	3	Regen.
		26	3	8	+5		N	2	h	3	Regen.
29	♀	26	4	3	+5		N	1	l	2	Regen.
		26	4	5	+8		NO	1	l	1	
		26	5	2	+9		NO	1	ll	3.	
30	♄	26	5	3	+9	4	W	2.	ll	3	[illegible]
		26	[illegible]	3	+10		NWzW	1	l	2	
L. Ef		26	1	6	+5	5	—		h	2	

Den 20 Feb. I [illegible] [illegible] [illegible] – An 20 frisch [illegible] = 25 1 7. [illegible] [illegible] [illegible] [illegible]
[illegible] [illegible] [illegible]. vergebens an sich zu zwingen.

Den 21 [illegible] – [illegible] [illegible] [illegible]. Die [illegible] [illegible] hatte man [illegible] [illegible] [illegible]
[illegible] [illegible] [illegible] nach [illegible] [illegible] [illegible].

Octbr. 1809

Monats n. ☾ [illegible]		Barometer			Thermom.		Winde		Witterung		
1	☉	26	6	6	+2		W	1	hl	3.	
☾ 6 U. 52' A.		26	6	6	+10	5	NW	1	hl	3	
		26	7	0	+8		—		h	3.	
2	☾	26	8	5	+6		—		h	2	
		26	9	3	+11	2	NW	1	h	2.	
		26	9	7	+7	5	—		h	2.	
3	♂	26	9	7	+3		—		[illegible]		
~~C E f.~~		26	9	6	+10		NO	2	hl	3.	
		26	9	5	+5	1	NO	1	hl	3.	Reif.
4	☿	26	8	3	+0		O	E.	hl	3	
		26	7	0	+11		NO	1	hl	3.	
		26	7	9	+6		NO	1	hl	3	
5	♃	26	6	6	+5	6			h	2	neblicht.
		[illegible]			+9		O	[illegible]	h	3	
		26	[illegible]	[illegible]		1	N	1	hl	3.	
6	♀	26	5	8	+6		—		h	2	neblicht
		26	5	8	+12		NW	1	hl	1.	
		26	6	0	+8		—		h	3	
7	♄	26	[illegible]	[illegible]	+7		—		Nebel		
		26	[illegible]	0	+10	6	NO	1	hl	3	
		26	6	4	+8	4	—		h	3	
8	☉	26	6	9	+7		—		Nebel		
		26	[illegible]	1	+11		O	1	hl	2.	
		26	6	1	+6	8	O	1	hl	2	
9	☾	26	[illegible]	7.	+2		O	1	hl	1	
● 8 U. 20' fr.		26	5	5	+9	5	O	1	hl	1	
		26	5	3	+5		O	1	hl	[illegible]	
10	♂	26	4	8	+10	4	O	1	h	2.	
		26	4	8	+5		O	1	hl	1	
		26	5	6	+3	5	O	1	h	2	
11	☿	26	5	1	+2		—		[illegible]		Neblicht
		26	5	4	+[illegible]		O	1	h	2	[illegible] feinen Regen.
		26	5	1	+5		O	5	h	3	Regen
12	♃	26	5	1	+2		O	E.	h		neblicht. Regen und Schnee.
		26	5	5	+4		O	1	h	3	
		26	5	5	+3	5	O	1	h	3	[illegible] und [illegible].
13	♀	26	5	2	+2		O	E.	h	2	
		26	5	2	+3		NW	1	tr	3.	Regen mit Schnee
		26	5	6	+2		—		h	3.	Schnee
14	♄	26	6.	0	+1		N	1	h	2	Neblicht
		26	6	0	+2		N	1	h	2	
		26	6	1	+1	6	O	1	h	2	Regen Nebelreissen
15	☉	26	[illegible]	4	+3		NW	1	h	2	Nebelreissen
		26	6	3	+5		O	1	h	2	
		26	6	.	+4	2	O	1	h	2	einen [illegible] neblichte Witterung
16	☉	26	5	5	+5	5	—	1	neblicht ~~[illegible]~~		Nebelreissen
☽ 1 U. 4' fr.		26	5	4	+8		W	1			
		26	5	[illegible]	+7	2	—				

69

Am 9 bis den 10 hat sich der Westwind in Nord, dann NO und den 11 in Ostwind um=
=gewandt; Heiter aber frische Luft.

Am 12 ~~es~~ in der Nacht d. Schnee continuirt in d. Früh noch fort ~~bis~~ Mittags.
~~abend~~ Nachmittag feiner Regen, und Nebelreissen.

Am 13 Reif gefroren — Nacht- und Tagschnee. den Tag hindurch Schnee

Am 14 Nacht- und Tagschnee.

Am 15 Tauwetter warm, u. Tags feiner Regen mit Nebel bei anhaltendem Ostwind

Am 16 wie gestern; außer daß Nachmittag der Wind in West umgeschlagen hat.

October 1809

Monats u. Tage		Barometer			Thermom.		Wind		Witterung		
17	♂	26	7	5	+6		W	1	Neblicht mit etwas feinem Regen.		
		26	7.	0	+8		W	2.	Neblicht ohne Regen.		
		26	7	4	+7	6	—		Neblicht.		
18	☿	26	7	1	+7	2	O	1	Neblicht ohne Regen.		
		26	7	4	+9		—		h	2	
		26	7	6	+7		—		hl	1.	
19	♃	26	8	0	+4		—		Nebel		
		26	8	0	+9		O	1	hl	3	
		26	8	0	+4				Nebel		
20	♀	26	7	3	+4		O	2.	Nebel		
		26	7	4	+7	5	O	2.	hl	1	
		26	7	4	+3		—		hl	3	Neblicht.
21	♄	26	7	8	+6		—		h	2	Neblicht.
		26	7	9	+8		—		h	2	
		26	8	0	+8		O	2	h	2	
22	☉	26	8	2	+7	2	—		h	2	
		26	8	2	+9		—		h	2	
		26	8	2	+8		O	2	h	2	
23	☾	26	7	9	+7		—		h	2	
● 10 U. 51' fr.		26	7	7	+10	5	O	1	hl	3	
		26	7	5	+6		—		Nebel		[illegible]
24	♂	26	7	5	+3	5	—		Nebel		
		26	7	5	+12		—		h	1	
		26	7	5	+7				Neblicht		
25	☿	26	8	7	+5	5	—		Nebel		
		26	10	5	+11		—		hl	3	
		26	10	0	+9		SW	2.	hl	1	
26	♃	26	10	2	+5		O	2.	Nebel.		
		26	10	1	+13		—		hl	2	
		26	10	1	+9				Nebel		
27	♀	26	10	2	+5		O	1	Nebel		
		26	10	1	+13		O	2.	hl	3.	
		26	9	6	+7	3	N	1	hl	3.	
28	♄	26	8	5	+5		N	2	hl	1	Neblicht
☾ Er.		26	8	0	+10		N	1	hl	1	ohne Nebel
		26	7	5	+10	2	—		h	2	
29	☉	26	8	1	+3	5	—		hl	1	
		26	8	1	+6	5	NO	1	hl	2	
		26	8	4	+1	2	—		hl	3	[illegible]
30	☾	26	8	0	0.		—		Nebel mit Duft		
		26	7	1	+7		O	1	hl	2	
		26	7	2	+2		O	1	hl	3	
31	♂	26	6	0	+2		O	1	Neblicht		
		26	5	7	+5		O	2.	h	2	
☾ 2 U. 4' A.		26	5	6	+4		—		h	2	

Den 17ᵗ hat das schöne Wetter gegen Mittag sich geändert. welches bleibt ab den.

Den 18ᵗ Der schon von 14ᵗ an dauernde Nebel hat sich früh Mittags verlohren. Gü. Nachts ist es wieder angefallen. aber Nachmittags sich ausgeheitert.

Den 21 trüber tag.

Den 23ᵗ Mittag windig heiteren Nachmittage

Den 25 die schönsten Herbsttage.

November 1809

Monats u. Tage		Barometer			R. Thermom.		Winde		Witterung		
1	☿	26	5	0	+4		NNW	1	neblicht		Nebelreissen geregnet
		26	5	1	+5		NNW	1	h.		ohne Regen.
		26	5	2	+4	8	N	—	h.	2	
2	♃	26	5	0	+4		—		h.	2	Nebelreissen
		26	6	0	+5		—		h.	2	
		26	6	7	+3	5	O	1	h.	3	
3	♀	26	5	5	+2	2	O	1	h.	1	
		26	4	7	+6		OON	2	h.	1	
		26	4	4	+4		OON	1	h.	2	
4	♄	26	4	0	+3		—		h.	2	
		26	4	4	+		—		h.	2	
		26	4	7	+1	9	—		h.	3	
5	☉	26	6	0	+2		W	1	h.	2	Nächtlich dann Regen
		26	6	7	+5		—		Regen tr.		
		26	7	0	+4		W	2	h.	3	Nachmittag
6	☾	26	7	2	+3	6	W	1	h.	2	
		26	7	0	+8		—		tr.	1	
		26	6	0	+3		O	1			
7	♂	26	4	7	+4		—		neblicht		Regnerisch
		26	4	4	+4	5	—				
		26	5	0	+3		O	1	h.	3	
8	☿	26	6	2	+3	8	O	1	tr. vermischt mit Regen.		
		26	7	0	+7		—		tr.	3	
		26	7	5	+1		—		tr.	3	
9	♃	26	8	2	−1		—		tr.	4	Reif. dann neblicht — Abends zu ausgeheitert.
		26	8	8	+5		O	1	tr.	3	
		26	8	8	+1		—		tr.	3	
10	♀	26	8	8	+1		—		h. Nebel		
		26	8	5	+3		O	1	Nebel		
		26	8	3½	~~+1~~	5	—		Nebel		
11	♄	26	8	3½	0		—		Nebel		
		26	8	0	+2		—		Nebel.		Immer Nebel ohne sich zu zerteilen.
		26	7	3	+	1	O ~~NO~~	1			
12	☉	26	6	0	0		O	1	neblicht		
		26	5	4	+2	2	O	1			
		26	5	2	0		—				
13	☾	26	5	0	−2		—				Abends neblicht doch nicht mehr so dick.
		26	4	4	+1	5	O	1	Nebel.		
		26	4	4	+		O	1			
14	♂	26	3	0	+0		O	1	Nebel		
		26	2	1	+2	8	—		Nebel mit kleinem Regen.		
		26	2	1	+2		W—NW	1	tr.	3	Trüblicht
15.	☿	26	1	2	+2	2	W NW	1	h.	2	ohne Nebel
		25	11	6	+9		W	1	h.	1	
		25	10	7	+6		W	1	h.	2.	

7: ● 7 U. 32′ M.

10: ☾ EN.

14: ☽ 10 U. 22′ fr.

Die erste Hälfte war meistens trüb, neblicht, naß. nur 2 Tage vor dem [illegible] waren heiter.

Der Wind spielte fast immer von Osten. Am 15ten ist das Barom. sehr tief gesunken. Wahrscheinlich folgte starker Wind oder Schnee. übrigens war dieser Tag der gelindeste aus allen d. Monats

November 1809.

Monatstage		Barom			Thermom.		Winde		Witterung		
16	♃	25	11	3	0		W	1	h	2	Duftfrei.
		26	0	2	+1	2	O	1	h	2	
		26	1	3	+2		—		tr	2	
17	♀	26	1	7	0		W	C.	tr	2	
		26	2	11	+2	5	—		tr	1	
		26	2	1	−2	5	W	1	h	1	
18	♄	26	1	2	+2		W	3	h	3	Schnee gefallen
		26	2	2	+3	—	W	2	tr	1	
		26	3	6	+1	5	W	3	h	3	
19	☉	26	4	0	−4		W	1	tr	3	
		26	4	3	+1	8	SW	2	tr	3	
		26	5	5	−2	5	SWW	1	tr	1	
20	☽	26	8	0	−3	5	N	1	hr	2	Nachtfrost.
		26	8	4	−	5	—		tr	3	
		26	8	0	−6		N	1	tr	3	
21	♂	26	6	4	−4	5	W	3	h	3	Schneegestöber.
		26	6	0	−1	8	W	2	h	2	
		26	6	7	0	2	W	2	h	2	
22	☿	26	7	0	−1		W	2	h	2	Schneegestöber
☉ 3U. 39 M.		26	7	2	−2	2	SW	3	h	2	
		26	6	7	−	2	SW	3	h	2	
23	♃	26	4	4	+1		SW	3	h	2	
		26	4	8	+3	4	W	2	h	1	
		26	5	3	+2		W	2	h	2	
24	♀	26	3	0	+1	8	W	1	h	3.	
☾ El.		25	11	8	+4	8	—		h	3.	
		25 ~~26~~	10 ~~6~~	2 ~~0~~	+2	4	—		tr	3	
25	♄	26	0	0	—		W	1	h	1	
		26	2	0	+3	5	—		tr	1	
		26	1	3	+1		—		h	2	
26	☉	26	0	0	0		—		h	nebligt	
		25	11	4	+3		—				
		26	0	2	−1		N	1			Früh am Reif.
27	☽	26	1	2	−1		O	1	nebligt		
		26	0	8	+1		O	2	h	2	
		26	1	0	0		O	1	h	2	
28	♂	26	2	8	0		SW	1	h	2.	Schnee.
		26	3	0	+1		—		tr	2	
		26	3	0	−1	4	—		tr	2	
29	☿	26	3	1	0		W	1	tr	2	Nebligt Schnee
		26	3	2	+3		—		Nebligt.		Schnee.
		26	3	2	+	5	W	1			
30	♃	26	3	6	0		W	1	h	2	Nachtschnee.
☾ 7U. 1 M.		26	4	3	+3	1	—		tr	2.	
		26	4	11	0		—		h	2	

In der Nacht auf den 18ten fienge der West ungestüm zu an zu [illegible] blasen. Dann folgte Schnee.
Des Starken halber den ♀ den 20ten bis ☉ Es war hierbey des Weststurms in der ~~Na~~ selben Nacht-
nicht erlassen ob obgleich wieder sich gezwungen hat.

December 1809

Monats u. Tage		Barometer			Thermom.		Wind		Witterung		
1	♀	26	4	3	0		—		hr	1.	
		26	2	4	+1	8	—		tl	1	
		26	1	6	−1	5	—		tl hr	2	
2	♄	26	1	5	−1		—		tl	1	Reifschnee.
		26	1	7	+2	1	—		hr	2	Nachmittags Schnee.
		26	3	3	+1		—		hr	2	Schnee unterbrochen, wie gestern.
3	☉	26	5	0	0		—		hr	2	Schnee — unterbrochen.
		26	5	4	+3	8	—		hr	2	
		26	5	6	0		S	L.	hr	2	
4	☾	26	5	1	−4	2	—		Nebel.		[illegible] um Mittag ein wenig [illegible]
		26	3	7	[illegible]		—		hr	[illegible]	
		26	3	2	0		W	1	hr	2	
5	♂	26	2	5	+1	2	SW	1	hr.	1	Nachts Schnee dann Regen
		26	3	3	+3	8	SW	2	hr	[illegible]	
		26	5	1	+2	1.	W	1	hr	2	
6	☿	26	7	6	+1	8	W	1	hr	2	
		26	8	.	+4	8	—		tl	1	
		26	8	7			—		tl	3	
7 ● 6 u. 4' fr.	♃	26	8	7			SW	1	tl	3	
		26	8	3	+4	2	—		tl	1	
		26	8	3	+4	8	—		tl	1	Nachts Regen mit West.
8 CEN	♀	26	8	3	+3		W	1	tl	1	
		26	8	4	+1	2	W	1	tl	1.	
		26	8	3	~~+4~~	8	—		tl	1	
9	♄ ☉	26	6	0	~~+3~~		—		Nebel		
		26	5	0	+1	4	—				immer erbärmlicher Regen.
		26	4	3	+2		—				
10	☉	26	2	7	+1		SW	1	hr	2	Regen
		26	2	0	+~~7~~6	2	SW	1	tl	1.	
		26	2	0	+3	6	SW	1	tl	3	Sonnenblicke
11	☾	26	1	5	+2		SW	1.	tl	2	
		26	~~1~~3	7	+8	2.	SW	1	tl	3	
		26	3	7	+5		—		tl	1	
12	♂	26	4	7	+2	2.	W	1	tl	1	
		26	4	0	+5		—		tl	3	
		26	3	3	0		—		tl	3	
13 ☽ 10 U. 8' A.	☿	26	2	3	0		SW	E.	tl	4	
		[illegible]	[illegible]	2.	+~~4~~5		—		hr	[illegible]	
		26	2	2	+4		—		hr	2	
14	♃	26	2	2	+3	4	—		hr	2	Regen
		26	2	2	+2	2	—		hr	3	Regen mit Schnee.
		26	2	6	+2		SW	1	hr	2	
16	♀	26.	0	7	0		—		hr.	2.	
		25	11	5	+1		—		hr	2	Nacht. Nebel
		25	11	2	0		—		hr	2	
16	♄	25	10	.	−2		—		tl	1	
		25	9	8	+1		—		tl	1	
		25	10	7	−1		—		tl	1	

den 5ᵗ früh schmelzte der SW und Regen den Schnee allmählig

den 6ᵗᵉ der Schnee weichet.

den 7 ~~einen~~ weniger Schnee

den 11ᵗ war ein schöner heller ~~Winterlicher~~ sehr warmer Tag

December 1809

Monats n° u. Tage		Barom.			Thermom.		Winde		Witterung		
17	☉	25	10	9	—	5	—		h	1	
		26	11	1	+4	8	—		tl	2	
		25	9	3	+5		—		h	2	
18	☽	25	9	8	+1		SW	1	tl	1	
		25	8	7	+5	5			tl	2	
		25	9	6	+1	8	—		h	2	Reif Morgens.
19	♂	25	10	7	+2		—		h	1	
		25	11	5	+4		—		h	3	Regen.
		26	0	8	+2		SW	2	h	2	Regen.
20	☿	26	2	1	+1				h	1	
		26	3	4	+4	8	—		tl	1	
		26	4	3	0		SW	1	tl	3	
21	♃	26	4	7	—2		SW	2	tl	2	
		26	4	3	+1	5	—		tl	2	
		26	5	0	+1	2	SW	2	tl	1	
22 ☉ 10 U. 42' N. ☉ E. f.	♀	26	6	3	—	8	—		tl	3	
		26	6	6	+3	8	SW	2	tl	3	
		26	6	6	+1	2	—		h	1	
23	♄	26	6½	3	0		O	1	h	2	
		26	4	2	+1	5	O	1	h	3	
		26	4	3	+1		—		h	2	
24	☉	26	4	5	—1	6	SWW	2	tl	1	
		26	4	6	+2		SWW	1	tl	2	
		26	5	0	+1	4	SWW	2	tl	3	
25	☽	26	5	7	—4	8	SW	1	tl	1	
		26	6	0	+ —	8	SW	1	h	2	
		26	6	0	—3		SW	1	tl	3	
26	♂	26	3	5	—2		SW	1	h	2	Schnee nach Mittag angefang.
		26	2	0	+ —	2	SW	2	h	2	
		26	2	3	—3		SW	1	tl	3	
27	☿	26	3	1	—6	4	—		h	2	
		26	3	5	+2	6			tl	1	
		26	4	8	—1	2	SW	1	h	2	etwas Schnee
28	♃	26	4	8	—2		—		tl	1	
		26	4	4	—	8	SW	2	h	2	Schnee
		26	4	8	—2		SW	2	h	2	Schnee
29 ☾ 11 U. 29' N.	♀	26	5	0	—2	5	W	1	tl	1	
		26	5	1	+1		SW	2	tl	1	
		26	4	4	—4		SW	3	h	2	
30	♄	26	0	6	+2		SW	4	h	2	Regen
		26	1	3	+1	2	SW	2	h	2	Schnee
		26	2	8	+1		SW	2	h	2	Nachts Schnee
31	☉	26	2	8	+2	6	SW	2	h	3	Regen
		26	4	1	+2	4	SW	2	h	3	Regen mit Schnee
		26	5	0	+4		SW	1	h	3	

das [illegible] des Jahrs eine gemeiniglich ~~Mi~~ abwechselnde stürmende Witterung, und durch
Winden [illegible] in Wintermonaten ausgezeichnet. Dißmal trafs nicht zu. Weder
Wind noch Schnee äußerten sich, sondern stiller Tage. Kaum noch zu bemerken. Des Januar
Wind noch [illegible] und [illegible], ~~Witterung~~ durch gelinden Witterung. des D. ~~ihm~~ ihm [illegible]
bei dieser [illegible] und [illegible] ohne Rücksicht auf die 4 Quadranten. [illegible] ap-
wie gewöhnlich in Wintermonaten, [illegible] [illegible] ~~[illegible]~~ [illegible].
aber [illegible].

Anm. diß letzte Monat [illegible] sich durch gelinde Witterung
aus, wie im Jahr 1806.

Den 26 eine 1 stündige Schneelage vom Mittag bis 4 Uhr.
Den 29 auf den 30 stürmender [illegible] die ganze Nacht hindurch – abwechselnd mit Schneegestöber
[illegible] mit ~~[illegible]~~ Schneegestöber [illegible]. Der Wind [illegible] bis Mittag.
[illegible] [illegible] und folgte [illegible] Schnee.

Jänner

~~180~~ 1810

Monats u. ☽ Tage		Barometer			Thermom		Wind		Witterung		
1	☽	26	7	0	+4		SW	2	hr	2	der Schnee schmilzt weg
		26	8	1	+5		SW	2	h	[illegible]	
		26	8	7	+2		SW	1	tr	1	
2	♂	26	9	1	—1		—		tr	3.	
		26	9	6	+5		O	f.1	tr	4	
		26	9	6	—2		—		tr	3	
3	☿	26	9	0	—3	5			tr	4.	
		26	8	8	+3	5	—		tr	2	
		26	8	8	0		SW	1	tr	1	
4	♃	26	8	8	+1		—		h	1.	
☾ Perig.		26	9	7	+2	2	—		h.	2	nebligt.
		26	10	0	+1	2	—		h	2	
5	♀	26	10	1	—	8	O	1	h	2	
● 11 U. 14' A.		26	10	1	+1		NO	1	h	2	
		26	10	0	—1	2	—		h	2	
6	♄	26	10	0	—3	4	—		tr	3	
		26	10	0	+1		—		tr	4	
		26	10	0	—2		—		tr	3	
7	☉	26	8	7	—3	4	O		tr	3	
		26	8	2	—	2	O	1	tr	2	
		26	8	0	—3		O	E.	h	2.	
8	☽	26	7	1	—4	5	O	E.	Nebel		
		26	6	9	—1	8	O	E.	Nebel.		
		26	6	2	—3	6	O	E.	Nebel		
9	♂	26	6	0	—4	8	—		Nebel.		
		26	6	0	—1		—		tr	4	etwas nebligt.
		26	5	7	—3	8	—		tr	4	
10	☿	26	6	1	—4	8	—		Nebel Reifen.		
		26	6	6	0		—		tr	4	
		26	5	7	—3	8	—		tr	4	
11	♃	26	6	10	—6	5	—		tr	4	
		26	5	6	0		—		tr	4	
		26	5	4	—4		—		tr	4	
12	♀	26	4	4	—4		—		Nebel		
☽ 11 U. 18' A.		26	3	4	+1	6	—		h	½	
		26	3	4	—	8	—				
13	♄	26	3	4	—3		O	1	h	2	Abend = und Nachtschnee.
		26	3	4	+3	5	O	1	h	3	Schnee = Brei.
		26	4	0	—7		O	1	h	2	
14	☉	26	4	0	—11		O	1	h	2	
		26	3	4	—9	2	O	2	tr	3.	
		26	3	3	—13		O	1	h	2	
15	☽	26	2	3	—12		—		tr	1	
		26	1	3	—8	6	—		tr	1	
		26	1	3	—9	2	—		tr	1	
16	♂	26	1	3	—10		—		tr	1.	
		26	1	3	—3	4	O	1	tr	1	
		26	1	3	—5	2	—		h	1.	

Den 5ten Nachmittags Regen mit Sturm, wodurch der Schnee allmählich aufgelöst wird.

Den 2ten kam endlich ein Schneewind, der sich mit dem November nur noch sehen zeigte
vorher nun ~~mehren~~ etlichen heitern Frühlingstagen.

Den 11ten [illegible] der kälteste Morgen. Schon mehrere Tage läßt es sich kein Spatz, nachdem schon-
Wahrscheinlich sind die französischen Truppen daran schuld. Schon 10 Tage [illegible]

Den 14ten der kälteste Morgen vom Jahre und Ostwind unverhofft.

25
Jänner 1810

Monats- u. Wochentag	Barometer			Thermom.		Wind		Witterung		
17 ☿	26	4	0	−4	2	N	1	neblicht		Schnee.
	26	5	0	+3		—		Schnee		
	26	6	0	−5	2	N	1			Schnee
18 ♃	26	6	3	−4	3	—		neblicht		Schnee.
☽ apog.	26	6	6	−3		NW	1	hl	1	
	26	5	6	−6	8	—		Schnee		
19 ♀	26	6	6	−8		—				Schnee
	26	5	2	−3	6	—		tr	2	etwas Sonnenschein
	26	5	2	−9		W	1	hl	1	
20 ♄	26	5	8	−13	4	—		hl	1	etwas Nebel.
⊙ 5 U. 51' M.	26	5	7	−1	8	—		hl	1	
	26	5	5	−9		—		hl	1	
21 ☉	26	4	1	−10	2	—		neblicht		etwas Schnee.
	26	3	4	−5	2	—		neblicht		
	26	2	5	−7	2	—				überzogen
22 ☾	26	1	0	−9		W	2	h	2	
	26	2	4	−3		W	1	hl	3	
	26	3	3	−6	2	SW	1	h	2	
23 ♂	26	4	0	−11	2	—		hl	3	dunkel [illegible]
	26	4	4	−5	4	—		hl	3.	
	26	4	5	−7	5	—		Nebel		[illegible]
24 ☿	26	5	4	−6	2	SW	1	Nebel		
	26	6.	0	−1	8	—		überzogen		
	26	5	6	−7		NO	1	—		
25 ♃	26	7	8	−8	5	—		Nebel		
	26	7	8	−5		—		hl	3.	
	26	8	0	−7		—		Neblicht		
26 ♀	26	8	0	−6		—		Neblicht		
	26	8	1	−2		—				nur einige Sonnenblicke
	26	8	1	−5		NO	1	Neblicht.		
27 ♄	26	8	0	−7		NO	1			
	26	8	0	−2	2	—		Neblicht.		
	26	8	0	−2	5	—				
28 ☉	26	7	4	−11		—		hl	4	
☾ 12 U. mittags	26	7	4	−3		—		hl	4	
	26	7	4	−8	8			Nebel		
29 ☾	26	7	4	−10	5	—		Nebel.		
	26	7	4	−5		—		hl	4	
	26	8	2	−10		—		hl	4	
30 ♂	26	9.	0	−14		—		hl	4	
	26	9	4	−5		—		hl	4	
	26	9	7	−10		—		hl	4	
31 ☿	26	10	0	−14	2	—		hl	4	
	26	10	.	−4	6	—		hl	4	
	26	10	.	−9	2	SW	1	hl	4	

den 17ᵗ so bald der Barometer gestiegen, ist der Schnee gewichen.

Vom 19ᵗ bis 31ᵗ dauerte die Kälte an, meistens erträgliche Tage.

NB. In diesem Wintermonat hat das Baro. eine Ausnahme von d. Regel gemacht; denn dessen Spielraum war nicht so veränderlich, als sonsten.

Jenner. 1810

Monats Tag		Barom.			Thermom.		Wind		Witterung		
1	♃	25	9	4	−6	2	SW	1	tr	1	
☾ E N		26	9	1	−7	2	—		tr	~~4~~ 3	
		26	9	0	−7		—		tr	4	
2	♀	26	8	0	−13		—		tr	1	
		25	7	1	−5		—		tr	4.	
		26	6	5	−8	2	O	E	tr	4.	
3	♄	26	3	4	−13		—		tr	4	[illegible]
		26	2	2	−2		—		tr	4	
		26	[illegible]	[illegible]	−5				tr		
4	☉	[illegible]	[illegible]	6	[illegible]				[illegible]		
● 2 U. 55′ fr.		26	4	4	+5	6			~~tr~~ h.		
		26	4	4	−1		SW	1	tr	4	
5	☽	26	5	8	−4	5	SW	1	tr.	1.	
		26	6	1	+1	6	—		tr	2	
		26	6	2	0		—		tr	1.	
6	♂	26	6	3	−2		~~S~~ — NOO	1	~~Nebel~~		
		26	5	4	0		NOO	1	h		
		26	5	4	−4	3	—		tr	1.	
7	☿	26	~~6~~ 5	~~8~~	−3	5	O	E.	Nebel		
		26	4	9	−1		—		~~tr~~ h	2.	
		26	5	0	−3		—		h	2	
8	♃	26	5	8	−3		—		Nebel.		
		26	6	4	−1		—				
		26	6	3	−3	2	NO	1	Nebel		
9	♀	26	6	3	−4		—				
		26	5	7	+−	8	—				
		26	5	4	−2	8	W	1			
10	♄	26	4	8	−9	8	W	1	tr	1	
~~☽ 7 U. 39′ fr.~~		26	4	8	+2		—		tr	f3	
		26	4	7	−4	5	W	E.	tr	3.	
~~12~~ 11	☉	26	4	7	−1	5	SW	1	h.	2	
☽ 7 U. 39′ fr.		26	4	5	+5		—		h	2	
		26	4	2	+4	~~10~~	O —	E.	h	2	
12	☽	26	2	3	−4	5	W	1	tr	3	
		26	0	[illegible]	+6		—		tr	2	
		25	11	7	+1	2	W	1	h	1	
13	♂	25	11	2	+2	5	SW	2	h	2	Regen = wenig
		25	11	0	+6	5	W	3	h	2	D
		25	11	0	+3		SW	3	h	3	Regen.
14	☿	25	11	6	+1	6	SW	3	h.	1	Reiffrost.
		26	0	0	+4	8	SW	2	h	2	Abendstern
		26	0	[illegible]	+1		—		hr.	1	Windstille

Den 5t hat die Kälte nachgelaſſen

Den 8t in der Nacht hat die Kälte nachgelaſſen.

Den 10t war wieder der heiterſte Tag.

In der Nacht auf den 13 iſt der SW aufgeſtanden - bereits ~~Regen~~. darauf Regen: der Schnee ſchmelzt den 13 endlich.

Hornung 1810.

Monat u. Tage		Baromet.			Thermom.		Wind		Witterung		
15	♃	26	0	3	−	5	O	1	h		Schnee-Luft- und Duft.
☾ E.F.		26	1	0	+2	8	O	1	h	2	
		26	1	0	0		O	1			
16	♀	26	1	0	−2		O	1	Schnee		
		26	1	6	0		NON	2			
		26	[illegible]		−3		NON	2			Schnee
17	♄	26	3.	0	−4	6	O	2			
		26	3	4	−	4	O	1	h	2	
		26	4	4	−3	2	S	2.	überzogen		Noch etwas Schnee gefallen
18	☉	26	5	3	−7		—		tr	3.	
		26	5	1	3		W	2.	tr	3.	
		26	5	4	−7		SW	1	tr	3.	
19	☽	26	2	3	−3	2	SSW	4	Schneegestöber.		
⊙ 11U. 40' fr.		26	0	2	~~4~~	6	SW	4			
		26	2	0	−6		SW	3	tr	3.	
20	♂	26	3	0	−12		SW	1	tr	3.	
		26	4	0	−4	6	W	1	h. [illegible]		
		26	5	0	−7		W	2	Schneegestöber		so von 3 Uhr an dauerte bis die ganze Nacht.
21	☿	26	7	1	−11		—		tr	1	Schnee Nachmittag
		26	7.	0	−4	8	NO	1	tr	2	
		26	7		−10	5	NO	1			
22	♃	26	8	3	−15		W	2	tr	1	
		26	8	1	−2	2	W	2	h	1.	
		26	8	0	−9		W	2	tr	3	
23	♀	26	7	8	−13		W	1	tr	3	
		26	5	2	−	6	—	.	tr	4	
		26	[illegible]		−6	2	—		tr	4	Vormittag
24	♄	26	1	4	+1		W	3	h	2	Nachts Schnee
		26	1	2	+4		W	2	h	2	Schnee mit Regen. Der Schnee schmelzt.
		26	2	3	+1	2	W	3	h	3	
25	☉	26	1	7	+1		W	3	h	3	Regen
		26	1	3	+5		W	4	h		Regen.
		26	1	0	+5		W	1	h	3	Regen.
26	☽	26	1	8	+1		W	3	h	3	Gefrieren in der Nacht und in der Frühe
☾ 9U. 21' A.		26	4	0	+4		—	3	tr	1	
		26	5	7	+2		W	2	h	2	
27	♂	26	6.	0	+1		W	2.	h	2	Regen.
		26	5	5	+5	2	W	2	h	2	
		26	4	7	+4	1	W	1	h	3.	
28	☿	26	5	0	+6	2	W	3	h	2	
☾ E.N.		26	5	8	+7	5	W	1	h	3	
		26	6	3	+4		W	2	h	3.	

Den 15ᵗ Nacht= und Vormittag trüb Wetter. Nachmittag abermal Schneeläger – Schnee auf die ganze Nacht und frühe angehalten, bis gegen Nachmittag 2 Uhr, wo die Winde zu [illegible] unaufhörlich bis den 18ᵗ Nachmittag. gegen 48 Stunde also Schneefall fast continuirlich war. Auch den 17ᵗ abends durch [illegible] auch in der Nacht

Den 18 war ein fürchterlich= stürmender Westwind der durch [illegible] Schnee, [illegible] verweht. Da [illegible] alle [illegible] brachen, und manches Unglück verursacht hatte. abends 4 U. [illegible] kamen von West schwarze Donnerwetterähnliche Wolken mit untermengten weissen Streifen – bald darauf fieng abermal an zu stürmen – und mit [illegible] Schnee = als vielmehr Erbsgroße Schloßenkügelchen an.

Den 22 der kälteste Morgen. Um 5 Uhr auf dem Barometer – [illegible] 16 – 5 [illegible] – 50 – 7[illegible] – 15

Den 24 hat sich die Kälte gebrochen – der Schnee schmelzt bei [illegible]stürmender West Luft und

Den 25ᵗ immerfort. Auch den 26 [illegible] nicht fallender Schnee bei Weststurm.

Den 27ᵗ ward [illegible], nur auf abwechselnd [illegible] [illegible] [illegible] folgte der Westwinde [illegible] an, ungestüm zu [illegible] Regen.

März

1810

Monats- u. Wochentage		Barometer			Thermom.		Wind		Witterung		
1	♃	26	6	6	+4		W	1.	hl	1.	
		26	6	1	+86	6	W	2	hl	1.	
		26	5	4	+4	6	W	2	h	3.	
2	♀	26	3	7	+6		W	3	h	3	
		26	3	4	+8		—	3	h	2	Etwas Regen.
		26	3	2	+6		N	3	h	3	
3	♄	26	3	3	+5		W	2	h	2	
[illegible]		26	3	15	+11		W	1	hl	1	
		26	3	6	+7		W	1.			
4	☉	26	3	6	+5	5	—		hl	1.	
		26	3	2	+14	5	—		hl	2	
		26	3	1	+5	6	W	1	hl	3	Sternhell
5	☽	26	1	3	+3	2	SW	2	hl	3.	
● 2 u. 6' N.		25	11	8	+11	4	—		hl	3.	
		25	10	7	+7		SW	1	h	2.	
6	♂	25	9	6	+5	2	SW	1	hl	1.	
		25	9	0	+11		W	2	hl	1.	
		25	10	0	+5	2	W	2	h	3	Regen.
7	☿	25	11		+1		—		hl	3.	
		25	10	3	+13		O	1	hl	1.	
		25	10	0	+8		W	2	h	2	Nacht= und Frühregen.
8	♃	25	10	3	+3		W	2	h	3	Regen.
		25	11	6	+8		W	1	hl	2	
		26	0	5	+2		—		hl	3	Sternhell
9	♀	26	1	7	+2	8	W	1	h	2	Regen
		26	2	8	+14	8	W	3	hl	2	
		26	3	0	+8		W	1	hl	1	Nacht u. Frühregen.
10	♄	26	4	0	+89	5	W	2	hl	1.	Regen
		26	4	4	+9 11		W	2	hl	11	
		26	4	84	~~+11 8~~ +8	8	W	3	hl	1	
11	☉	26	6	0	+7		W	2	hl	3.	
		26	6	1	+12		W	2	hl	2.	
		26	6	1	+7		W	1.	hl	1.	
12	☾	26	5	0	+5		W	3	hl	1.	Regen.
		26	4	8	+11	8	W	3	h	1	Frühregen
		26	3	7	+12		W	3	h	2	
13	♂	26	4	7	+7	8	W	1	hl	1.	
☽ 3 U. 33' fr.		26	4	7	+10		—		hl	1	
		26	4	7	+6	6	—		h	3	Regen.
14	☿	26	4	0	+4		—		h	3	~~Regen mit Schnee~~
☽ Erdf.		26	4	2	+4		N	1	h	2.	
		26	4	3	+2	5	N	1	h	2	
15	♃	26	4	6	0		O	1	hl	1	
		26	3	4	+4	5	NO	1	hl	3.	
		26	2	0	+1	2	NO	1	hl	1.	
16	♀	26	0	0	+5		W	2	hl	1	
		26	0	0	+10	8	W	2	hl	2.	
		26	0	4	+7	2	W	1	hl	1.	

Den 11. [illegible] [illegible] ein gesunder Westwind der seit den 22. Hornung abends ~~[illegible]~~ abwechselnd sich gezeigt, in 8 Tagen aber gegen den [illegible] und in der Höhe wieder seine Ungestümme angefangen,

der auf den 13. hat der Wind in der Nacht mit ~~[illegible]~~ Ziegeln [illegible] [illegible] gestürmt, [illegible] und 10 [illegible] [illegible] [illegible] diese Schäden [illegible] [illegible] [illegible] [illegible] die mir in die Augen gefallen sind. man hörte auch einige Donner und auch Blitze.

Den 16. bei gestrigem Sturm hatte abermal der regenbringende Westwind ein

März 1810

Monat u. ☾ Lage		Barom.			Thermom.		Wind		Witterung		
17	♄	26	0	4	+7		W	2	h	2	Regen.
		26	0	4	+11		O	1	h	2	
		26	0	4	+8		W	3	h	3	Regen. Schnee.
18	☉	26	3	0	+2	8	O	1	h	2	
		26	3	4	+4		O	1	h	2	
		26	3	4	+2	8	O	1	h	2.	
19	☾	26	4	1	+3		—		tr	3	[illegible] mit Schnee
		26	4	1	+3	8	O	1	h	2	
		26	45	5	+3		O	1	h	1.	
20	♂	26	45	1	+1	4	O	1	tl	1	
		26	4	4	+7		O	1	tl	2	
		26	4	1	+12		O	1	tl	3.	
21	☿	26	1	7	+1	2		1	h	1	
		26	1	4	+7	6	—		tl	2	
		26	1	4	+4	7	W	1	tl	1	
22 ☉ 3 U. 17' fr.	♃	26	2	1	+3	8	W	2	tl	1.	
		26	3	4	+5	6	W	3	h	2	Dicht Schnee und Regen.
		26	5	4	+1	2	W	1	h	3.	
23	♀	26	6	4	0		O	1	tl	3.	
		26	5	0	+7		O	1	tl	3.	
		26	4	1	+3		—		tl	2.	
24	♄	26	3	2	+5	8	W	1	h	2	Nachtregen.
		26	3	0	+12	2	W	1	tl.	1	
		26	2	6	+7	8	—		h	2	
25	☉	26	2	8	+2		O	1	h	2	Regen - Abends
		26	4	0	+5		O	1	h	2	
		26	5	0	+5		NO	2	h	2	
26	☾	26	6.	0	+2		NO	2	tl	4	
		26	6.	0	+3		OON	2	tl	4	
		26	6	1	0		OON	2	—	4	
27	♂	26	6	1	−3		OON	1	tl	4.	
		26	6	0	+6		O	1	tl.	4.	
		26	5	8	+1		O	1	tl tl	4.	
28 ☾ 4 U. 26' fr. ☾ E.N	☿	26	4	4	−1	2	O	1	tl	3.	
			3	7	+10		O	1	tl	2	
		26	3	7	5	8	—		h		
29	♃					2	W	1	h	2	Schnee Regen.
		26	4	5	+6	6	O	2	h	2	
		26	4	8	+3	6	—		h	2	
30	♀	26	4	8	+2		W	1	h		Nebel Regen mitunter etwas Schnee
		26	4	3	+6		variabel		h	2	
		26	4	3	+2	2	—		tl	14	
31	♄	26	4	8	+3	2	W	1	h	2	Nebelmorgens
		26	3	8	+7		—		h	2	
		26	3	4	+3	8	—		h		

Von 17ᵗ bis 19 [illegible] meiſt mit Schnee und Regen ~~warm~~ gelinde Witterung.

Den 22ᵗ auf den fallenden Barom. Nachmittags folgte ein vorüberſtreichender West
Nebel, Schnee, und Regen, bei ~~ſchon froſt~~ So bald der West ausgeſtrichen -
ſtiegte auch das Barom.

April

1770

Monatstage		Barom.			Thermom		Winde		Witterung		
1	☉	26	2	2	+1		—		hl	2	Nebel
		26	1	0	+11		SO	E. 1	hl	2.	
		26	0	4	+7	2	SO	E	hl	2.	
2	☽	26	0	0	+1		SO	1	- Nebel		Dicker.
		2[illegible]	11	[illegible]	+11		[illegible]	1		3.	
		[illegible]	[illegible]	[illegible]	+4	8	[illegible]	[illegible]	hl	3.	
3	♂	26	3	4	+3		W	1	hl	1.	
		26	4	0	+10		SW	1	hl	1.	
		26	4	0	+5	5	S	1	h	2	
4	☿	26	3	3	+3	2	—		h	2	verblich[illegible] mit weißem = wenden nicht anhaltend regnen.
● 2 U. 23' fr.		26	3	0	+13	4	W	1	hl	1.	
		26	3	5	+6		W	2	h	2	
5	♃	26	3	6	+4		W	1	h	1.	
		26	3	6	+8	5	—		h	2.	
		26	3	6	+5	2	S	E.	h	3.	
6	♀	26	2	2	+3		O	E.	hl	3.	
		26	1	0	+12	8	O	1	hl	2	
		26	0	6	+5	2	NO	1	hl	3.	Sternenlicht
7	♄	25	11	3	+1	5	S ~~W~~	1	Verblaßt.		
		25	11	2	+14		O	1	hl	1.	
		26	0	6	+6	8	W	3	h	3	Regen
8	☉	26	2	0	+5		W	1	hl	3.	
		26	1	7	+12	5	O	1	hl	1	
		26	2	1	+7	2	—		hl	1.	
9	☽	26	2	3	+2		[illegible]		[illegible]	3	
		26	0	6	+15	2	O	1	h	1	
		25	11	8	+1[illegible]		O.	1	hl	1.	
10	♂	26	0	2	+6		W	3	h	2	
		26	0	2	+9	6	W	3	h	2	
		26	0	2	+6	5	W	2	h	2.	
11	☿	25	11	8	+5	6	W	1	h	3	Nachtregen mit Lüften -
☽ 8 U. 18' N.		26	0	3	+10	5	W	E. 1	h	2	
☽ Apog.		26	0	6	+6		O	1	h	2	
12	♃	26	1	6	+4		—		h	2	Nachtregen.
		26	1	7	+10		O	E.	h	1.	
		26	0	5	+3		W	2	h	3	Regen mit Lüften.
13	♀	26	1	7	+3	8	—		hl	1	
		26	1	6	+9	8	SW	1	hl	2	Schnee und Regen.
		26	2	1	+1		SW	1	h	3	
14	♄	26	3	2	0		N	1	h	2	Nachtschnee, und etwas auch in 3 Stunden.
		26	3	6	+3		N	1	h	2.	Schnee
		26	3	0	+	8	N	E.	h	2	
15	☉	26	4	5	—		~~W~~ N	E.	h	2	Schnee
		26	5	1	N	E.	~~[illegible]~~ —	1	hl	2	
		26	4	7	NO	7	~~hl~~ O	1	hl	1	

Den 2ten früh bei dicken Nebel erhob sich allmählig das Barom. gegen 9 Uhr. der Nebel ~~ver~~
sich zerstreuet, worauf der helle Sonnenschein erfolgte.

Den 4ten Sept. erhielt früh- und Nachmittagsregen, doch nicht anhaltend.

Den 7ten gegen 5 Uhr abend Westwind mit Donnern ~~und Regen~~ Blitz und Regen
wolke zog von W. nach ~~Ost~~ SO zieht.

Den 9ten d. Nacht nach gefallenem Regen. fienge der Westwind zu stürmen an. continuirte
Den 10ten ~~Nacht bis Mittag~~, ~~da~~ mit wenigen Regen bis in die Nacht hin, wo noch starke
Regen mit Rieseln, vom Westwind hergetrieben, folgten

Den 14ten den ganzen Tag, und hauptsächl. vorhergehende Nacht, anhaltender Regen,
doch ohne merkl. Wind. Der Regen continuirte bis den 15ten Mittags.

April 1810

Monats Tage		Barom.			Thermom.		Winde		Witterung		
16	☾	26	4	0	−1		O	1	hl	3.	
		26	3	2	+10	8	O	1	hl	3	
		26	2	3	+8		NO	1	hl	1.	
17	♂	26	2	0	+2	2	O	1	hl	2	[illegible]
		26	2	4	+10		S	1	hl	1	
		26	3	7	+9	8	O	2.	hl	1.	
18	☿	26	4	2	+7	3	O	2	A	2	
		26	4	1	+14	4	SW	2	h	2	
		26	4	1	+10		SON	1	hl	2	
19	♃	[illegible]	4	4	+6	3	—		hl	1	nebelicht.
☉ 3 U. 55' N.		26	5	0	+17	6	NO	1	hl	2.	
		26	4	7	+14	2	NO	2.	h	2	[illegible] einzelne [illegible] mit dunkl. Reg. Streifen.
20	♀	26	5	1	+10	5	W	1	hl	1	
		26	6	5	+10	5	W	2	h	2	Regen.
		26	7	0	+8	2	W	1	h	1	Regen
21	♄	26	8	0	+7		—		hl	3.	
		26	8	2	+14	2	W	2	hl	2	
		26	8	2	+9		W	2.	hl	3.	
22	☉	26	[illegible]	[illegible]	+6		—		r	2	
		26	7	8	+14	8	WNW	2	hl	1	
		[illegible]	7	8	+10		—		h	2	
23	☾	26	7	0	+8	2	W	2.	ra	3	[illegible] Regen bis Mittag
		26	7	0	+13	8	NO	1	hl	3	
		26	7	2	+9		—		hl	3	
24	♂	26	8	0	+3		—		hl	4	Reif
		26	7	4	+12		O	[illegible]	hl	4	
		26	7	0	+8		W	1	hl	2.	
25	☿	26	6	8	+7		—		h	1	
☾ E N.		26	6	8	+10	8	O	1	hl	3.	
		[illegible]	6	8	+5		O	1	hl	3	
26	♃	26	6	8	+2		O	2	hl	4	5 U. fr. Therm — 1 Reif 6 U. — 0
☾ 10 U. 14' fr.		26	6	8	+9	8	ON.	2	hl	2	
		26	6	7	+4	8	ON.	1	hl	3.	5 U. fr — 1.
27	♀	26	7	1	+1	5	O	4	hl	3	
		26	7	1	+10	6	O	3	hl	4	
		26	7	1	+6	8	O	2	hl	4	
28	♄	26	7	4	+3		O	1	hl	4.	
		26	7	4	+13		O	2	hl	3.	
		26	7	4	+9	8	O	1	hl	4	
29	☉	26	7	1	+4	5	O	1	hl	4	
		26	6	4	+15	4	O	2	hl	4	
		26	[illegible]	[illegible]	+10		O	2.	hl	4	
30	☾	26	6	0	+5		—		hl	4.	
		26	5	4	+16		O	2	hl	4.	
		26	5	0	+8		—		hl	4	

Den 16ᵗ früh 5 U. des Thermom. — 3.

Den 17ᵗ Mittag des Barom. 26° 1, 8. 26. 1. 16 [illegible] wenig Regen, mit vor=laufendem Westwind

Den 25 u. 26 kalte Ostwinde. Den 26 vermehrte er bei hellem Sonnenschein annoch die Kälte.

Den 25ᵗ hab ich den ersten Ausflug der Mauerschwalben bemerkt. Nur allein nur einzelne zeigten sich

Den 28ᵗ dauert der kältbringende Ostwind noch fort. Schwerlich dem Wachsthum -

Den 29ᵗ wehete der Ost nicht mehr so ungestüm, noch so kalt.

Mai 1810

Monatstag		Barom.			Thermometer		Wind		Witterung		
1	♂	26	4	4	+4	8	—		hl	4.	
		26	4	1	+17		NO	1	hl	3.	
		26	3	5	+5		—		hl	3	
2	☿	26	3	2	+5	2	W	1	h	3.	
		26	3	1	+17	8	NO	1	hl	3	
		26	2	8	+12		—		hl	3	
3	♃	26	3	0	+8		N	2.	hl	3.	
● 3U. 32' A.		26	2	8	+15		varia	2	hl	2	[illegible] Regen
		26	2	7	+10	4	W	2.	h	2	Nachts Regen [illegible]
4	♀	26	2	8	+9	4	—		h	2	Regen
		26	3	1	+14	8	N	1.	hl	1	
		26	3	6	+9		—		hl	1	Regen.
5	♄	26	3	7	+5	5			hl	2	
		26	3	4							
		26	3.	0							
6	☉	26	3	6							kühl
		26	3	8							
		26									Regen
7	☽	26	4	2					hl	3	kühl
8	♂	26	4	5			N		h	2	kühl
☽ Ef.											
9	☿										[illegible] mit [illegible] Regen.
10	♃								h	2	
11	♀										
☽ 5U. 27' A.											Abendregen
12	♄										
		26	4	8	+11.		[illegible]	2	h	3.	Abendregen.
13	☉	26	4	7	~~20~~ +10		NO	2	h	2	
		26	4	2	+15		O	1	hl	1	
		26	4		+16	8	—		hl	2.	
14	☽	26	3	5	+6		O	1	h	3	
		26	2	7	+15		O	1	hl	1	
		26	2	3	+8		O	1	h	1	
15	♂	26	1	1.	+8		O	1	h	1.	
		26	0	0	+18		O	2.	h	2.	
		25			+15		W	1	h	2	
16	☿	26	1	1	+12		W	2	hl	1	
		26	1	5	+18		WNW	2	hl	2	
		26	2.	5	+17		WNW	1	hl	1	

Am 2ᵗ hat der Wind in West umgesetzt. mögte nur bald ein Regen die Felder und Gärten erquicken!

Am 3 nach solchem heiß. V. und schwül warmen [illegible] Wetter ist endlich die Erde durch häufigen Regen erquickt worden. Das Donnerwetter ist von [illegible] und [illegible] gegen Nord und Osten getheilt. In der Nacht auf den 4ᵗ West ol 3 mit Regen und [illegible].

Von 1ᵗ bis 13 mehr heiß mit [illegible] abwechselnden [illegible] Sonnenschein

Mai 1810

Monatstage		Barom.			Thermom.		Wind		Witterung		
~~16~~ 17	♃	26	13	1	+12		W	3	h	1	
		26	3	7	~~+16~~ 19	8	~~WNW~~ W	2	d	1.4.	abends Regen.
		26	4	6	+14		N	1.	d	3	
18	♀	~~26~~ 26	~~3~~ 4	~~1~~ 6	~~+8~~ +12		~~N~~ N	~~2~~ 1	~~d~~ d	~~1~~ 3	Regen.
		26	4	1	+20	8	N —	2	d	2.	
		26	3	7	+16		—		d	1	
19	♄	26	4	3	+11	8	N	1	h		[illegible]
☉ 1 U. 37' f.		26	9	0	+19		N	3	d	1	
		26	6	1	+11		—		h	1	
20	☉	26	9.	0	+8		N	1	h	1	
		26	6	5	+14	8	NO	1	d	2	
		26	5	0	+10		NO	1	d	1	
21	☾	26	4	6	+10		NO	2	h	1	[illegible]
		26	5	0	+19	6	variabl. bis W. bis ON.		h	2	[illegible]
		26	5	0	+13		—		h	2	Abendregen.
22	♂	26	6.	0	+14				h	2	[illegible]
☾ E.V.		26	5	4	+19	5	NO	1	d	1	
		26	5	4	+13		—		d	1	
23	☿	26	5	4	+14	5	—		h	3	
		26	5	2	+19		NO	1	d	1	
		26	4	0	+14		N	2	h	3	[illegible]
24	♃	26	6.	0	+13		N	1	h	2	
		26	5	4	+16		NO	1	h	3	
		26	5	4	+12		NO	1	h	3	
25	♀	26	4	0	+9	8	NN	1	h	3	[illegible]
☾ 4 U. 11' A.		26	4	0	+10	4	N	1	Nebel		
		26	4	0	+4		N	1	h	3	
26	♄	26	5	0	+8		N	1	h	2	
		26	5	0	+14		SW	1	h	2	
		26	5	0	+11		—		h	1	
27	☉	26	4	0	+11	2	—		h	1	[illegible]
		26	4	0	+14		—		h	2	
		26	4	0	+14		—		h	3	[illegible]
28	☾	26	2	8	+11		NO	1	h.	3	[illegible]
		26	3	2	+11		N	1	h	3	
		26	5	3	+9	8	N	1	h	3	
29	♂	26	8	7	+8	6	N	1	d	1	
		26	9.	0	+11	5	N	2	d	4	
		26	9	0	+12		—		d	4	
30	☿	26	9	0	+8		—		d	1	[illegible]
		26	8	5	+14		SON	2	d	3.4	
		26	9		+11	6	SON	2.	d	4	
31	♃	26	7	0	+9	8	SO	1	d	4	[illegible]
		26	8	0	14	8	SOON	3	d	2	
		26	8	0	+10	2	NO	2	d	1	

den 16 und in der Nacht wetterleuchtete [illegible], ohne weitere Folgen – ohne Regen.

In der Nacht auf den 23t oct. mit [illegible] [illegible] [illegible] [illegible]

den 23 [illegible] heiteren Morgen. [illegible] [illegible] [illegible] [illegible] [illegible] bei ganz nicht starkem S. u. W. Wind

den 24 25–28 [illegible] kalte Tage

den 29 außerordentliche [illegible] [illegible]. [illegible] in 24 Stunden um 5 [illegible]

Die kalte Nord-Ostwinde dauern fort den ganzen [illegible] [illegible]. [illegible] [illegible]
in letzten Tagen dieses Monats [illegible] [illegible] [illegible].

Die [illegible] nicht [illegible] [illegible] daran zu dieser Zeit [illegible] [illegible] und [illegible]
[illegible] [illegible] Zimmerwärme

Junius

1810

Monat u. Tage		Barom.			Thermom.		Wind		Witterung		
1	♀	26	8	4	+5	8	—		tr	3.	[illegible]
		26	8	1	+11		ONO	2	tr	4	
		26	~~7~~ 8	4	+19		ONO	1	tr	3	
2	♄	26	7	0	+8		W	1	h	2	Regen bis Nachmittag
● nu. 2h fr.		26	6	6	+7		—		h	2	
		26	6	6	+7	2	W	2	h	3	
3	☉	26	5	8.	+6	6	SON	1	tr	3	
		26	5	8	+5		SO		h	3	
		26	6	0	+5	6	SON	1	h	3	Nebel die ganze Nacht
4	☾	26	6	6	+7	4	N	1	h	2	
		26	6	7	+8		N	1	h	2	[illegible]
		26	6	8	+6	2	—			2	
5	♂	26	6	5	+8	6	N	1	h	2	etwas Regen
☾ E 4.		26	7	0	+11	0	—		tr	1	
		26	6	7	+11		—		tr	3	
6	☿	26	6	6	+15		N	1	tr	3.	Duft
		26	6	4	+15	8	N	1	tr	3.	
		26	5	2	+12	2	S	1	tr	3	
7	♃	26	5	4	+15		SW	1	tr	3.	
		26	5	3	+19		SSW	2	tr	2	
		26	5	4	+15		—		tr	3	
8	♀	26	5	0	+12	8	—		tr	3.	
		26	5	0	+18	8	NO	1	tr	4	
		26	6	0	+16	8	NO	2.	tr	3	
9	♄	26	5	8	+13		NO	2.	tr	3	
		26	5	8	+17		SW	1	tr	2	
		26	5	4	+14	5	—		tr	3	
10	☉	26	4	7	+12		SW	2.	tr	4	heiß
☽ qu. 6 fr.		26	4	0	+16		SW	1	tr	3	
		26	3	7	+10				tr	2	
11	☾	26	3	0	+13	8	W	1	h	2	in d. Nacht [illegible] 2
		26	3	3	+12		W	2	h	3	Regen
		26	3	5	+12	2	W	1	h	3	
12	♂	26	4	0	+11		NWN	2	h	2	
		26	5	8	+15		N	1	h	2	ohne Regen.
		26	6	0	+11	5	—		tr	1	
13	☿	26	6	4.	+11		S	1	tr	4.	
		26	6	5	+16		SW	1	h	1.	
		26	6	4	+14		—		tr	3	
14	♃	26	6	3	+12		W	2	h	2	[illegible] mit Westwinden und Regen, fort [illegible] gegen [illegible]
		26	6	4	+14	8	W	1	tr	1	
		26	7	4	+8	2	W	1	tr	1.	
15	♀	26	7	8	+10		W	1	tr	1	
		26	7	6	+14		W	2	tr	2	Etwas Regen
		26	7	2	+10		—		tr	2	

den 2ᵗ 5 Uhr früh stand das Therm. + 4 ober [illegible]. Die Kälte fand [illegible]

den 4ᵗ das Therm. früh 5 U + 3. 8

den 8ᵗ war der erste warme Regen.

den 11ᵗ schon zu Mittage von Süden [illegible] mit Regen. 4 U. Nachmittag ein recht starkes [illegible] mit Weststurm, Regen, und einigen kleinen Schloßen.

Die Kälte, zum Theil nasse Witterung fühlten auch andere Länder, wie z. B. in Franken, Tyrol, in Italien, wodurch der Weinstock sehr übel [illegible] gelitten hat.

Junius 1810

Monath u. Tage		Barom.			Thermom.		Winde		Witterung		
16	♄	26	5	7	+9		NW	1	h	1	
		26	5	1	+15	8	—		hl	2	Etwas Regen.
		26	5	0	+10		—		hl	1	
17	☉	26	4	7	+~~10~~12		N	E.	hl	3.	
● 9 U. 5' A.		26	4	3⅓	+~~12~~15	5	—	1	hl	2	
		26	4	3⅓	+12.		—		hl	1.	Nachtregen
18	☾	26	4	5	+12	5	N	1	hl	1	
		26	5	3	+18		NW	2	hl	2	
		26	6	0	+13		—		hl	1	
19	♂	26	7	1	+13		W	2	hl	3	
☾ E N.			7	2	+18		W	2	hl	2.	
		26	7	3	+14		—		hl	3	
20	☿	26	7	7	+15		N	2	hl	2.	
			7	7	+21		N	2	hl	2	
		26	7	7	+16		N	1	hl	1	
21	♃	26	8	0	+14		N	3	h	1	Regen
		26	8	3	+17	8	N	2	h hl	1	Regen unterbrochen
		26	8	4	+13	5	N	2	h	3	Regen unterbrochen.
22	♀	26	8	4	+11		N	1	hl	1.	Nachtregen
		2.	8	4	+16	8	N	3	hl	1	
		26	8	5	+15		N	1	hl	3.	
23	♄	26	8	8	+11	5	O	E.	hl	3.	Thau fiel
☾ 11 U. 23' A.		26	8	8	+17		NO	2	hl	2.	
		26	8	7	+15		O	1	hl	2.	
24	☉	26	~~8~~7	2.	+13		O	1	hl	1.	Thau fiel mit Wasser=nebel
		26	7	2	+13	8	—		hl	1.	
		26	7	2	+15		—		hl	2.	
25	☾	26	7	1	+11		O	E.	hl	4	Thau fiel
		26	7	0	+19		NO	1	hl	1	
		26	7	8	+14		—		hl	3	
26	♂	26	6	3	+13		—		hl	2	
		26	6	1	+20		NO	1	hl	2	
		26	6	0	+16		—		hl	3.	
27	☿		5	8	+11		W	E.	hl	3.	
		26	5	8	+21		O	1	hl	3	
		26	5	8	+16	4	—		hl	2	
28	♃	26	6	3	+13		NO	E.	hl	3	
		26	6	3	+21		NOO	2	hl	3	
		26	6	6	+16	8	—		hl	3	
29	♀	26	7.	0	+14		—		hl	3	
		26	7.	0	+22	8	—		hl	3	
		26	7	0	+~~17~~15	8	—		hl	2.	
30	♄	26	7	3			SSW	2	hl	2.	Nachts starker Wind ohne Regen.
		26	7	3	+20		W	3	h	1	
		26	8	0	+15		—		hl	3	

Den 16 das Therm. 5 U. früh + 5.

Den 24ᵗ + 1. das alte + 1 der neue ist gefallen das andere im Steigen.
auf den 26ᵗ — — im fallen — in der Nacht im Steigen – in der Früh etwas gefallen
auf den 27ᵗ — im fallen etlichmal gegen den Tag im Steigen
auf den 28ᵗ beide in [illegible] steigend Abends 7 Uhr wieder im fallen.

vom ☾ an, bisher günstiges ~~[illegible]~~ [illegible]wetter.

Den 28ᵗ ~~29~~ ist die Sonne unter einem dicken Dunst untergegangen, so daß sie blutroth mit freyem Aug konnte angesehen werden.
Den 29ᵗ ~~20~~ heiterer Morgen mit starkem Reif.

Den 29ᵗ das alte zu Mittag gefallen der neue gestiegen.
Die Sonne ist eben so roth untergegangen. 5 U. Nachmittag das Therm. +23,5
Den 30ᵗ es brennt gegen Süd und Norden [illegible] mit starkem Regen, ~~[illegible]~~ hier fast gar keiner

Monat u. Tage		Barometer			Thermom.		Winde		Witterung		
1	☉	26	7	8	+15		—		tr	3	Thau:
● 7U. 52' A.		26	7	6	+23		—		tr	3	
		26	7	3	+18	8	—		tr	3	
2	☾	26	6	8	+15	2	—		tr	3.	
☾ E.F.		26	6	3	+21	5	W	2	tr	2	
		26	5	5	+18		—		tr	2	Nachts bei Wetterleuchten [illegible] starker Regen.
3	♂	26	5	5	+16	2	—		h	2	
		26	5	2	+22	2	—		tr	1	
		26	4	3	+18		—		tr	1	Kein Thau.
4	☿	26	3	3	+19	8	—		tr	1.	
		26	3	1	+23	6	—		tr	1.	Nachmittags [illegible] Gewitter [illegible]
		26	3	4	+11	8	W	2	hr	3	[illegible]
5	♃	26	4	3	+18	8	W	2	h	2.	
		26	5	0	+16	5	—		h	2	Staubregen.
		26	6	6	+13		W	2	tr	1	
6	♀	26	7	1	+15		W	1.	tr	1	Landregen.
		26	7	2	+20		S	2.	tr	1	Staubregen.
		26	7	3	+16		—		tr	3.	
7	♄	26	7	4	+14	8	—		tr	3	Thau stark
		26	7	4	+21		S	1	tr	3	
		26	7	4	+18		—		tr	4.	
8	☉	26	6	7	+15		—		tr	4	
		26	6.	1	+23		S	1	tr	3	
		26	5	6	+20		—		tr	2	[illegible] Regen [illegible]
9	☾	26	6	6	+17	8	W	2	h	1	[illegible] wenig Regen.
☽ 9U. 55' A.		26	7	0	+21	6	—		tr	2	
		26	7	.	+16	2	—		tr	1	
10	♂	26	6	5	+16		S	2.	tr	2.	Nebel
		26	6	0	+23		—		tr	2	etwas Regen.
		26	5	8	+17		—		tr	1	
11	☿	26	5	1	+17		W	1	tr	1	Regen, sehr wenig.
		26	4	3	+20		W	1	tr	1.	
		26	4	0	+17		—		tr	3	
12	♃	26	4	0	+18		W	1		1	[illegible] Regen mit [illegible]
		26	4	0	+22	2	NW	2.	tr	2	
		26	4,	7.	+15		W	3	hr	2	
13	♀	26	5	8	+15	8	W	2.	tr	3.	Kein Thau.
		26	6.	0	+21	4	NO	2.	tr	2.	
		26	6	0	+16	4	—		tr	1	
14	♄	26	6	3	+17	8	—		tr	1	Thau.
☽ E.N.		26	6	3	+23		W	1	tr	1.	
		26	5	0	+12	5	W	1	hr	3	Abends mit starkem Regen.
15	☉	26	7	2	+15		—		hr		[illegible] einen starken Regen
		26	6	0	+21	6	—		hr	2	
		26	7	3	+13	6	—		hr	3	
16	☾	26	7	6.	+13	6	S	1	hr	2.	Staubregen
○ 3U. 36' A.		26	7	6	+16		W	1	hr	2	Regen bis gegen Abend
		26	7	0	+11		—		hr	2.	

Den ersten abends das [illegible] Barom. ~~[illegible]~~ gestiegen – der Fahrenheit gefallen

Den 2ten früh der erste gestiegen – [illegible] bleibt aber [illegible]

Den 4ten bei [illegible] des Windes und Regens das Barom. angefangen zu steigen. das [illegible]

inclinirte. [illegible] bleibt noch Den 5, 7 U. früh [illegible]

Den 7 Nachmittag 2 Uhr der liegende ☿ [illegible] – d. Fahrenheit in voriger Lage.

Den 10 [illegible] Nachmittag um 6 U. mit Regen, die Stärke gegen Nord u. Süd

war, als hier.

Den 12ten vor Mittag [illegible] des Windes und Regens das [illegible] 47 1/4 [illegible] Barom. 26, 3, 1

beim [illegible] gleich gestiegen. [illegible] 2 Tage [illegible]

Den 14ten Nachmittag 3 U. fiel ein stiller Regen, der nur etwa 15 20 Minuten [illegible]

Man [illegible] bis gegen 6 U. [illegible] das Donnerwetter

[illegible]

Julius. 1810

Monats Tag		Barometer			Thermom.		Wind		Witterung		
17	♂	26	6	3	+12		SW	1	hl	3.	
		26	5	8	+14		W	2	hl	2	
		26	5	3	+12		W	1	tr	2	Regen
18	☿	26	3	0	+~~8~~10	8	W	1	tr	2.	
		26	1	5	+17	5	W	2	tr	3	Regen mit einigen Donnern. Abends Blitze
		26	1	7	+11		W	1	tr	2	
19	♃	26	3	2	+12		W	~~1~~ 2	hl	1	Nachtsregen. auf die in der Frühe doch sehr wenig
			3	7	+15		W	2	hl	2,	
		26	4	0	+10		SW	1	hl	3.	
20	♀	26	4	1	+11		—		hl	3.	kein [illegible]
		26	3	3	+17	4	—		tr.	1	Regen
		26	3	2	+11		—		tr	3	
21	♄	26	3	3	+11		W	C.	tr	2	Nachts- und frühzeitigen
		26	4	3	+15		—		tr	3	Reifungen.
		26	5	4	+10	5	—		tr	2	
22	☉	26	6.	0	+11	6	W	1	hl	3.	
		26	6.	0	+17		W	1	hl	2	
		26	6	3.	+11		W	2	tr	2.	Wetterregen.
23	☾	26	7	3	+11	8	W	2	tr	2.	
☽ 9 U. 20 m.		26	8	0	+14	8	W	2	tr	2	
		26	8	7	+11		—		tr	2	
24	♂	26	9	0	+12		—		hl	3	Nebel. mit glänzendem Thau.
		26	9	0	+18		~~S~~	1	hl	2	
		26	9	0	+14		—		hl	3	[illegible]
25	☿	26	8	3	+11		O	C.	hl	3	
		26	7	4	+20	2	NO	1	hl	4	
		26	7	0	+16		—		hl	4	Thau
26	♃	26	7	0	+14	5	—		hl	4.	
		26	6	0	+23		O	1	hl	4	
		26	4	1	+19		O	C.	hl	3	Nachtsturm. dann Regen
27	♀	26	0	0	~~+~~+13	6	W	2	tr	2	Regen.
		26	5	4	+19		—		hl	2	
		26	5	3	+15		—		hl	3	
28	♄	26	5	1	+14	4	W	2	hl	3.	Nachtregen und Frühregen
		26	4	8	+20	4	NW	3	hl	1	
		26	5	3	+13		—		hl	1	
29	☉	26	6.	0	+13		W	1		3.	öfter Strichregen
		26	7	0	+17		W	2	hl	1	
		26	7	7	+11		—		tr	2.	
30	☾	26	8	0	+13		W	1	hl	1	
☽ Ef		26	7	0	+20		W ~~Nor~~	1	hl	1.	
		26	6	1	+12	2	W	2	tr	2.	Regen Nacht- und Frühregen.
31 ● 10 U. 56 m.	♂	26	6	0	+12		W	2	tr	2	~~Mittags~~ Regen
		26	5	8	+13		W	2	tr	2	
		26	5	3	~~+10~~+12		—		tr	2.	

Am 17ᵗ die Mauerschwalben nur einzeln ~~geflogen~~ wenig geflogen. Am 18ᵗ haben sie sich nicht mehr sehen lassen.

Am 20ᵗ frühe 5 Uhr das Therm. 7 über Eispunkt. Am Himmel war [illegible] S. Margarithae. ~~[illegible]~~ [illegible] [illegible] [illegible] sollte nicht regnen. [illegible] Nachmittag regnet.

Am 23 - 24 - 25ᵗ frische Morgen. Am 25ᵗ stand das Therm. frühe 5 Uhr +7. gestern abend Nachmittag zeigte sich am Firmament die sogenannte Schäferwolke. [illegible] [illegible] Wölkchen. [illegible] [illegible] oder mich [illegible] [illegible] Wolkenschleier [illegible] im [illegible] und Winter. [illegible] ~~[illegible]~~ damalen war der ganze Himmel mit einzelnen Wölkchen überdeckt.

Am 28 frühe 5 Uhr zeigte sich der Regenbogen. Nachmittags gegen 4 U. fing der Wind zu stürmen an. Bei diesen Nachtfrösten [illegible] [illegible] [illegible] [illegible] [illegible] [illegible] gefangen.

August

1810

Monat u. ☾ Läge		Barom.			Thermom.		Winde		Witterung		
1	☿	26	5	0	+12		—		h	2	Nebelicht. dann Regen [illegible]
		26	4	4	+16	2	SW	1	tr	1	
		26	5	3	+12		—		tr	1	
2	♃	26	6	0	+12		W	2	tr	3	
		26	6	1	+17	2	NW	2	tr	2	
		26	6	4	+14		—		tr	4	
3	♀	26	6	8	+11		—		tr	3	früh mit [illegible]
		26	6	6	+20		—		tr	2	
		26	6	3	+15		—		tr	1	
4	♄	26	5	3	+13	8	—		h	1	
		26	4	3	+20		S	1	tr	2	
		26	3	6	+14	8	W	4	h	3	[illegible]
5	☉	26	5		+12		W	2	h	3	
		26	5	2	+20		—		tr	2	
		26	5	2	+15		W		tr	2	Regen.
6	☾	26	3	8	+12	4	W	1.	h	2	Regen.
		26	4	7	+15	4	W Nord	1	h	2	Regen.
		26	5	3	+13	8	—		tr	1	
7	♂	26	6	2	+13	4	—		tr	3.	Abend- und Morgenröthe mit dunkel Nebel.
		26	6	0	+18	8	O	1	tr	3	
		26	6	0	+15	2	—		tr	3	
8	☿	26	5	3	+13	8	W	E.	tr	3	Thau.
☽ 8 U. 7' A.		26	5	0	+22		S	E.	tr	3	
		26	5	0	+13		W	1	h	3	[illegible]
9	♃	2[illegible]	5	1	+13		W	2.	h	2	Regen
10	♀										
11	♄										
		26	5	0							Regen.
12	☉	26	5	0	+11	2	SW	1	tr	1.	[illegible]regen.
		26	5	5	+16		W	2	tr	1	
		26	6	8	+11	8	W	1	tr	3	
13	☾	26	6	0	+9	6	—		tr	3	
☾ E.N.		26	5	6	+18		W	3	tr	2	
		26	5	8	+12		W	2	tr	1	
14	♂	26	7	1	+15		W	1	tr	2	
☉ 10 U. 32' N.		26	7	0	+20	2	NO	1	tr	3	
		26	6	4	+13		—		tr	2	
15	☿	26	5	0	+14		—		tr	3	
		26	4	3	+21		W	2	tr	1.	
		26	4	4	+13		W	2	h	3	Regen

Den 1ten abends endigte sich das Regen 6 tage. zwar unterbrochen, anhaltende Regen=
=wetter. Den 2ten hatten wir ein schönen, aber kühlen Morgen.

Den 3ten 5 uhr früh das Therm. + 8. frischer Morgen.
Der erste Donnertag.

Den 4ten auf das fallen des ☿ folgte Nachts ein Wasserstrom mit Blitz und Schlagregen.
Bei dieser Witterung steigte das ☿ wieder.

Den 6 ~~abend Regen bei~~ anfangen, bezüglich bei dieser Witterung das ☿ sich erhebt.

~~Den~~ 7ten recht warmer Donnertag.
Den 8ten um ~~7 uhr Nachmittags~~ und 6 u. Nachmittag mit stürmenden West und anhaltenden
Schlagregen.

Den 9ten Regen mit kalten West ist 2 bis Mittag.
Den 10ten trüber Morgen – allmählig sich ausgeheitert bei steigenden ☿
Abends trüb mit West etc. das ☿ im fallen.
Den 11ten trüber Morgen – dann allmählig aufheitern – abends, bald Regen mit
Hagel, so die Donnerwetter verändert.
Den 12ten ein paarmal aufeinander Regen – es bald ausgeheitert.
Den 13ten kühler Morgen. das Therm. 5 U. früh + 6.
Den 14 den ganzen Tag angenehmer West – doch guter Donnertag.

Monat u. Lage | Barom. | Thermom. | Wind | Witterung — August — 1810.

Monat u. Lage		Barom.			Thermom.		Wind		Witterung		
16	♃	26	4	4	+10	8	SWW	2	h	3	[illegible]
		26	4	5	+10		W	3	h	3	
		26	4	5	+9	5	W	1	h	3	[illegible]
17	♀	26	5	0	+11		W	2	tr	2	
		26	5	6	+17	2	—		tr	1	
		26	6	0	+12		—		tr	1	
18	♄	26	7	3	+12		—		tr	1.	[illegible]
		26	8	0	+17	8	N	1	tr	2	
		26	8	0	+13	2	N	1	tr	2	
19	☉	26	7	1	+13	2	N	E.	h	2.	
		26	7	7	+14		W	2	tr	1	
		26	8	3	+14		W	2	tr	1	[illegible] Regen
20	☾	26	9	0	+13	8	—		h	2	
		26	8	8	+19	8	—		h	2	[illegible]
		26	8	5	+13	8	O	E.	tr	1	
21 ☾ soll. 28' N.	♂	26	8	5	+13		NO	E.	h	2	
		26	8	5	+19		O	1	tr	1	
		26	8	3	+12		—		tr	1.	
22	☿	26	8	1	+10		NNO	1	tr	4	frische Morgen.
		26	7	4	+17	4	O	2	tr	3	
		26	7	0	+13		NO	1	tr	3	
23	♃	26	[illegible]	3.	+12		—		tr	3	
		26	6	0	+20		O	E	tr	2	
		26	6	0	+16	8	W	E.	tr	1	
24	♀	26	6	7	+13		W	E	~~[illegible]~~ mit		[illegible] Nebel.
		26	6	7	+20	4	O	1	tr	2	
		26	6	6	+15		—		tr	3.	Einige Blitze u. ~~[illegible]~~ Abkühlung.
25	♄	26	6	6.	+13		—		Nebel		
		26	6	0	+20	5	O	1	tr	3	
		26	6	4	+15	8	W	E.	tr	1	
26	☉	26	6	4	+13	2	—		tr	3.	
		26	6	4	+22	4	~~[illegible]~~ —		tr	2.	
		26	7	8	+16	2	~~h~~ W	2	h	2	[illegible]
27 ☾ Erdf.	☾	26	7	0	+16		W	1	tr	3.	
		26	7	2	+22	8	—		tr	2.	
		26	7	2	+16						
28	♂	26	7	4	+12		—		tr	3	Lau
		26	7	4	+22	5	W	1	tr	3	
		26	7	3	+15	8	—		tr	3.	Lau
29 ● 2 U. 21' fr.	☿	26	7	3	+13		—		tr	3	
		26	7	1	+22		O	1	tr	3	
		26	6	8	+15		W	1	tr	3	
30	♃	26	6	4	+12		—		tr	3	
		26	6	4	+21	5	O	1	tr	2	
		26	6	6	+16	2	W	E.	tr	1	[illegible]
31	♀	26	6	6	+13		W	E.	tr	4.	
		26	6	8	+21	8			tr		
		26	6	8	+15	2	W —	E	tr	3	

82

Den 19ten nach 5 U. abends gegen Südsüdost mit starken Regen u. Blitzen. Regen anhaltend.

Den 22. früh 5 U. Therm. + 7.

Den 24 nach stark Sturmwind – stellt sich Kalt geschwungen. warmer Abendröthe.

D. 25 abermal f. dicker Nebel. abends von SW her ohne Regen. mehr Blitze als Donner.

D. 26 sehr gefährliche Tage ohne Wind.

Den 30 abends 7 U. ließ eine vorüberziehende Wolken Regen fallen bei hellem Sonnenschein – dann 6 Uhr U. [illegible] gegen Südsüd – feine Regen, auch in [illegible] nach [illegible] Regen.

1810

Monatsz. u Tage		Barometer			Therm.		Septbr Winde		Witterung		
1	♄	26	6	8	+12	8	—		hl	4	
		26	7	0	+21	5	O	S.	hl	4	
		26	7	2	+15	6	W	S.	hl	3	
2	☉	26	7	6	+13		W	S.	hl	4.	
		26	7	6	+22	4	O	S.	hl	3.	
		26	7	6	+15	2	~~+13~~ —		hl	~~4~~ 3	
3	☾	26	7	4	+13		—		hl	3.	
		26	7	0	+22	8	—		hl	3	
		26	~~4~~ 7	5	+15		—		hl	3.	
4	♂	26	~~4~~ 6	~~6~~ 4	+13		W	S.	hl	2	
		26	6	0	+22	5	W	1	hl	3	
		26	4	8	+~~14~~ 17	6	—		hl	3	
5	☿	26	5	4	~~++~~+14	5	W	S.	tr	2	Nachts – und früh Regen.
		26	5	8	+15	8	—		tr	2	
		26	6	0	+14	2	O	S.	tr	2	
6 ☽ 4 U. 16' A.	♃	26	6	3	+14	8	—		tr	2	Regen – unterbrochen.
		26	6	0	+15	5	—		tr	2	
		26	6	5	+14	2	NO	1	tr	3	
7	♀	26	8	4	+12		NO	2	hl	2.	
		26	9	2	+16		NOO	2	hl	1	
		26	9	5	+12		NOO	1	hl	4	
8	♄	26	9	1	+6	4	NOO	1	hl	4	früh 5 Uhr [illegible] Therm. + 4 – 6.
		26	8	2	+18		NOO	S.	hl	3.	
		26	8	0	+11		—		hl	4	
9 ☾ ☊	☉	26	7	6	+12		W	S.	hl	3.	
		26	7	3	+22		W	1	hl	3	
		26	7	1	+15		—		hl	3	
10	☾	26	6	7	+12	8	—		hl	2	
		26	6.	0	+22	8	—		hl	3	
		26	5	8	+14	8	W	1	tr	2	Abends mit Regen
11	♂	26	6.	0	+14	2	—		tr	2	Frühmorgens – kurzer Zwischen-regen
		26	5	5	+19		—		hl	1	
		26	5	2	+14		—		hl	2	
12	☿	26	4	0	+13		W	1	~~hl~~ Nebel		Nebel dicker – hell nach 9 Uhr sich [illegible].
		26	4	0	+20	2	~~N~~ N	H.	hl	1	
		26	4	6	+15	2	W	2	hl	1	
13 ○ 7 U. 4' fr.	♃	26	5	5	+11	6	—		tr	2	Nebelregen.
		26	5	5	+15		N	S.	tr	2.	
		26	5	5	+12	2	W	1	hl	1	
14	♀	26	6	1	+13	2	W	1	tr	1	
		26	7	0	+17		—		tr	2	
		26	7	5	+13	8	—		tr	2	
15	♄	26	7	5	+13	2	NO	1	tr	2	Nebelich
		26	7	0	+18	2	NNO	1	hl	2	
		26	6	8	+14		NNO	S.	hl	3.	

Septbr 1810.

Monatn. u. Täge		Barom.	Thermom.		Winde		Witterung		
16	☉	26 7 1	+12		—		ht	3.	Nebel – nach ☉ aufgang
		26,7 1	+20		O	1	ht	3.	hellt sich ~~[illegible]~~ [illegible]
		26 6, 8	+15		O	1	ht	2	
17	☽	26 6 8	+11		NO	1	ht	3	Nebel [illegible]
		26 6, 6	+20	5	NO	1	ht	2	mehrere überzogen.
		26 6 6	+15	5	—		ht	3	
18	♂	26 6. 6.	+13		—		Dunst erhellt		
		26 6 7	+16	8	NO	1	ht	1	der Nebel hält sich in ~~[illegible]~~ etwas zerstreut.
		26 6 7	+12		W	1	ht	3	
19	☿	26 7 0	+12		—		ht		Nebel hält sich zerstreut
		26 7 3	+17	8	—		ht	1	
		26 7 3	~~+17~~ 13	~~8~~	—		ht	2	} Nachtregen
20	♃	26 7 0	+12		—		ht	1.	
☾ 2 U. 55' N.		26 7 0	+17	6	—		ht	2	
		26 7 4	+14		—		ht	3	
21	♀	26 7 4	+10		—		ht	3	
		26 7 4	+20		—		ht	2	
		26 7 4	+12	8	W	l.	ht	3	
22	♄	26 7 6	+11		W	1	ht	2	Frühregen – nicht lange anhaltend
		26 7 4	+18	6	—		ht	3	
		26 7 4	+11	8	—		ht	3	
23	☉	26 7 1	+10		—		ht	3	
☾ Erdf.		26 ~~6~~7 0	+18		—		ht	3	
		26 6 6.	+12		W	l.	ht	3	
24	☽	26 6 4	+8	8	—		ht	3	Nebel
		26 6 0	+18	8	NO	2	ht	2	
		26 6 3	+5	6	—		ht	2	Nebel
25	♂	26 6 3	+8		—		ht	3.	
		26 6 3	+18		NO	2	ht	3	
		26 6 3	+10		—		ht	3.	
26	☿	26 6 7	+5	5	O	l.	ht	4	
		26 6 7	+17	8	NO	2	ht	4	
		26 6 7	+9		NOO	1	ht	4	
27	♃	26 6 7.	+5		—		ht	1.	
		26 6 7	+17		NNW	1	ht	3	
		26 6 9	+9	2	SWW	l.	ht	4	
28	♀	26 6 6	+6	5	SW	1	ht	3	
● 5 U. 30' N.		26 7 1	+17	8	—		ht	3	
		26 7 2	+10	5	W	l.	ht	3	
29	♄	26 7 7	+9	8	SW	1	ht	2	
		26 7 7	+18	2	W	2	ht	2	
		26 7 4	+10	5	SO	l.	ht	3	
30	☉	26 7 4	+8		—		ht	2	
		26 7 0	+18	5	—		ht	1	
		26 7 0	+11	6	—		[illegible]	2	Nachtregen.

Von 18ten an klar, warme Witterung, wo auch die Feldarbeiten befördert wurden.

Den 29 früh gegen Süd ein Donnerwetter. Ein nachmittags Regen nicht lang angehalten. 4 U. abermal gegen SW. ließen sich Donner hören. abermal ein Regen, doch sehr wenig.

Im Ganzen genommen die heurige Herbstwitterung kann nicht unangenehm gewesen heißen.

October 1810

Monats u. Wochtage		Barom.			Thermom.		Winde		Witterung		
1	☾	26	7	1	+10		—		hl	3	Vormittags Sonnenschein
		26	7	2	+16	2	O	1	hl	3	
		26	7	2	+9	4	SSW	1	hl	3	
2	♂	26	7	4	+5		—		hl	4	Früh Nebel, Nachts zerstreut.
		26	7	4	+15		O	2	hl	3	
		26	7	6	+9		NO	1	hl	1	
3	☿	26	7	4	+7	0	ONW	2	hl	2	
		26	7	3	+15	8	O	2	hl	3.	
		26	7	7.	+5	7	O	2	hl	4	
4	♃	26	8	0	+4		—		Nebel Reifen.		
		26	8	0	+15		O	2	hl	1	
		26	8	0	+8	5	NOO	1	hl	4	
5	♀	26	7	4	+3		—		hl	4	Früh Nebel mit Reif.
☽ 3 U. 5' N.		26	7	0	+15		—		hl	1	
		26	7	0	+9	8	—		hl	1	
6	♄	26	6	1	+5	8	—		dicker Nebel mit [illegible] ganz zugefallen gegen 8 Uhr sich etwas zerstreuend		
		26	5	0	+15	5			hl	2	
		26	6	0	+8		SW	1	hl	3	
7	☉	26	6	0	+9		—		hl	1	
CEN		26	6	0	+10		—		hl	2	
		26	5	7	+12		—		hl	1	
8	☾	26	5	7	+10		—		h	1	
		26	5	5	+16		—		hl	3	
		26	5	4	+9	5	W	1.	hl	1	
9	♂	26	5	0	+8		N	1	dicker Nebel		
							O	1	hl	3	nebelichtes Wetter.
							—		hl	2	
10	☿						NO	1	h Nebel	2	4 U. N. kurze [illegible]
							O	1	hl	1	
							N	1	h	2	
11	♃								trüb nebelicht		
12	♀								trüb nebelicht		[illegible] 5 U. N. [illegible]
⊙ 5 U. 52' N.		26	3	0							
13	♄	26	4	7	+4	8	—		hl	1	
		26	5	5	+10	2	NOO	1	hl	2.	
		26	6	1	+5		—		hl	1	
14	☉	26	6	2	+4	6	—		h	2.	
		26	7	2	+9	5	WNW	1	hl	1	
		26	8	2	+4		SW	1	hl	3	
15	☾	26	9	0	−0	5	W	2.	hl	4	Reif.
		26	8	8	+7		O	2	hl	3	
		26	8	0	+2		NOO	1	h	3	
16	♂	26	7	4	−1	5	O	1	hl	4	Reif.
		26	7	3	+8	2	O	1	hl	4.	
		26	7	3	+2		O	2.	hl	4	

den 10 kurzer Nebelregen.
Den 12. fielle endlich wieder Regen, welcher höchstnothwendig, und sehr ersprießlich ist.

October 1810.

Monats- u. Wochentage		Barometer			Thermom.		Winde		Witterung		
17	☿	26	6	2	−1	6	—		h	3.	
		26	5	6	+11	6	—		tl	4.	
		26	[illegible]	[illegible]	+[illegible]		—		[illegible]	2	
18	♃	26	4	4	+6	2	—		tr	2.	
		26	4	4	+14		W	1	tl	1	Nachmittag- abend-
		26	4	7	+10		W	2			und Nachtregen.
19	♀	26	[illegible]	0	+8		W	1	tr	2	
		26	6	8	+14		W	3	tr	1	
		26	7	2	+9	2	W	2	tl	3	
20	♄	26	7	2	+7		SW	1	tl	1.	
☾ 10 U. 3' fr.		26	7	0	+12	2	SW	2	tl	3.	
		26	6	8	+8	8	SW	1	tl	3	
21	☉	26	6.	0	+13		SW	3	tr	2	
☾ Ef.		26	5	6	+11		SWW	3	tr	2	
		26	5	3	+12		SWW	3	tr	3	
22	☽	26	4	5.	+13		SWW	3	tr	2	
		26	4	0	+16		SWW	3	tl	3	
		26	3	5	+14		SWW	3	tl	1	
23	♂	26	4	1	+11		W	3	tr	2	
		26	4	8	+12	2	W	2	tl	1.	
		26	4	7	+7	8	W	1	tl	2	[illegible] Frühregen
24	☿	26	3	6	+6	6	W	3	h	2	
		26	3	5	10		W	3	tl	3	
		26	3	8	+6		W	3	tl	2	Regen mit abwechselnd.
25	♃	26	[illegible]	1	+5		[illegible]	1	[illegible]	2	
		26	5	2	+8		—		h	2.	
		26	6	1	+5	2	W	1	tr	2	
26	♀	26	6	4	+4		O	1	tl	1.	
		26	[illegible]	8	[illegible]		O		tr.	1	
		26	7	0	+5	2	O	1	tr	2	
27	♄	26	7	7	+3	6	O	2.	tr	2.	
		26	7	4	+6		O	1	tl	1.	
		26	6.	0	+4		—		tr	2	
28	☉	26	5.	0	+5		S	1	tl	1.	
● 7 U. 44' fr.		26	4	0	+14		W	2	tl	2	
		26	3	8	+8	6	S	1	tl	3	
29	☽	26	1	0	+3	2	SW	2.	tl tr	1	
		25	11	8	+8	8	W	2	tr	2.	Nachmittagsregen; [illegible] [illegible] nach W. Wind.
		26	~~6~~	5	+4		W	2			Regen- auch Nachtregen mit Schnee.
30	♂	26	2	2	+1	5			tr	3	
		26	3	0	+2	2	—		tr	2	
		26	3	6	+1		NO	2	tr	2	
31	☿	26	4	0.	0		—		tr	2	
		26	4	1	+1	5	O	1	tr	2	
		26	4	0	+1	6	O	1	tr	2	Duft und Schnee Nachtschnee

Den 19ᵗ Nachmittag trat das erstemal der Westwind durch [illegible] auf.

Den 21ᵗ der SW. sehr stark, noch immer unruhig, und auch [illegible] den 22ᵗ u. stark, bis den 25ᵗ [illegible], wo er nachgelassen hat.

Den 28ᵗ hat der Ostwind zu blasen angefangen und zwar empfindlich kalt.

Den 29ᵗ u. auf den 30ᵗ in der Nacht der [illegible] mit [illegible] geschehen, [illegible] beträchtlich.

Novembr. 1810.

Monatsu. Tage		Barom.			Thermom.		Wind		Witterung		
1	♃	26	3	8	0		N	1	tr	2	Nacht= und Frühschauer.
		26	3	0	+1		N	1	tr	2	Schnee
		26	2	3	0		N	1	tr	3	
2	♀	26	1	2.	—	5	—		Nebelicht		Nacht= und Frühschauer
		26	1	3	+2		—		tr	2	
		26	1	8	—	8	N	1	tr	2	
3	♄	26	2	7	0		—		tr	2.	
		26	3	0	+1		—		tr	2	
☾ E.N		26	2	0	+0	~~4~~	N	1	tr	2	
4	☉	26	2	0	—	6	O	1	tr	2	Nebelicht.
☽ 5 U. 44' fr.		26	1	0	+2		O	1	tr	2	
		26	0	4	+1	4	.		tr	1	Nebelicht
5	☽	26	1	1	+2		—		tr	2	
		26	1	4	+4	5	—		tr	3	
		26	1	3	+2		—		tr	2	
6	♂	26	1	9	+1	5	—		tr	1	
		26	1	4	+6	6	W	S.	hl	2	
		26	1	3	0		—		hl	3	
7	☿	26	0	5	—3	5	O	1	hl	3	
		26	1	3	+5	6	O	S	hl	2	
		26	1	3	+2	2	O	1	tr	2	
8	♃	26	2.	0	0		O	1	tr nebelicht.		
		26	2	2	+5		W	2	tr	2	Regen
		26	2	3	+2		W	S.	hl	3.	Nachtregen.
9	♀	26	3	0	+3	6	W	2	hl	3.	
		26	3	2	+8		—		tr	3	Regnerisch.
		26	2	4	+4		—		tr	3	Nacht= u. Frühregen
10	♄	26	1	2	+7	8	—		tr	2.	
		25	11	8	+12		—		tr	3	Zu Mittag einige ☉ blicke
		26	0	0	+8		W	2	tr	2	Regen
11	☉	25	11	3	+5		W	2	tr	2	
☉ 7 U. 15' fr.		25	10	3	+8		W	3	tr	2.	Nachmittags einige ☉ Blicke
		25	10	4	+4	8	W	3	tr	2.	
12	☽	~~26~~25	11	0	+4		W	3	tr	3	Regen
		25	11	5	+5		W	2	hl	1	
		26	0	0	+3	2	W	1	tr	2	Nachtregen –
13	♂	26	1	2	+1	8	NO	1	Nebel.		Frühschauer
		26	4	0	+2		NO	1			Schnee.
		26	5	6	+1	2	NO	1	tr	2	ohne Regen
14	☿	26	7	0	0		—		tr	2	
		26	7	7	+1		NO	1	hl	3.	
		26	7	6	—2		NO	1	hl	3	
15	♃	26	5	7	—4		W	1	hl	1	
		26	4	7	+1	6	.		tr	3	Schnee, dann Regen.
		26	4	7	+5		—		tr	2	Regen

November 1810.

Monatstage		Baromet.			Thermom.		Winde		Witterung		
16	♀	26	4	7	+4		—		h	1	Nacht= u. Frühregen.
		26	3	2	+9		N	2	h	3	Regen.
		26	3	5	+7		—		tr	2	
17	♄	26	3	0	+5		NW	1	tr	2	
☾ E.		26	3	0	+9		W	1	h	1	Regen
		26	3	3	+5		W	1	tr	3	Mondlicht.
18	☉	26	4	3	+2	6	W	E.	tr	2	
		26	5	6	+9		W	E.	tr	2	
		26	5	6	+5		W	E.	tr	3	
19	☽	26	5	7	+	2	W	1	tr	3	Duft.
☾ 6 U. 54' fr.		26	5	7	+7		—		h	2	
		26	5	0	+5		W	E.	h	1	
20	♂	26	4	0	+4		—		h	2	Etwas Regen – nicht anzu- -fahren.
		26	4	0	+11		—		h	1	
		26	4	0	+7	8	—		h	2	
21	☿	25	4	0	+2		—		tr	3.	mit Nebel feucht.
		26	4	0	+11	2	—		tr	3	
		26	4	0	+4		—		tr	3	
22	♃	26	5	7	+6	5	W	1	h	2	Nacht= und Frühregen
		26	6	0	+10		W	E.	tr	2.	
		26	7	0	+4	5	SW	1	tr	2	
23	♀	26	7	6	0		O	1	Nebel Reifen.		
		26	7	4	+5		—		Nebel		
		26	7	0	+2	5	—				Sehr neblich.
24	♄	26	5	5	+3		—				
		26	4	4	+4		—		h	2	Der Nebel hat sich etwas höher gezogen – doch Nebel.
		26	4	0	+3	6	W	E.			Nebel Reifen
25	☉	26	3	4	+1		[illegible]		[illegible]		Nebel
		26	3	2	+5		SW	1	h	2	Der Nebel hat sich zer- theilet
		26	3	0	+5		W	1	h	2	Nachtregen.
26	☽	26	2	5	+4		O	E.	h	2	
● 8 U. 30' N.		26	2	3	+6		—		tr	2	
		26	2	1	+	2	—		tr	3	
27	♂	26	0	3	0		O	1	tr	1	Duft.
		25	11	8	+3		—		h	2	
		25	11	5	+1	8	O	1	h	2	
28	☿	26	0	0	+1		—		tr	1	
		26	1	0	+7	8	W	2	tr	3.	
		26	1	0	+2	5	—		tr	3	
29	♃	26	1	0	+1		W	1.	tr	1	
		26	1	0	+9		-		tr	3	
		26	0	4	+5	2	W	1	tr	2	
30	♀	26	0	4	+1	8	—		tr	1	
		26	1	1	+15	4	W	E.	h	2	
		26	1	5	+6	8	W	2	h	2	Regen

den 18^{d} war der erste trokne, auch heitere tage – nach 10 Regen tägen. der Landmann hat noch kein Früchten einbringen können.

den 21 der erste heiterste Sommertag.

den 26 der erste Nachmittag mit Donnerwetter.

den 8. u. 29^{d} tage heiter, zur Heueinbringen sehr geeignet.

dieser Monat war meistens trüb, verblieb, regnerisch. war sehr wenig tage heiter.

December 1810

Monats. u. ☾ Lage		Barom.			Thermom.		Wind		Witterung		
1	♄	26	1	7	+1		—		tr	2	Nacht- und Vormittag-
☽ E N.		26	1	7	+7	8	—		h	3	Regen
		26	1	5	+4		O	1.	h	3	anhaltender Regen
2	☉	26	0	2.	+3		—		h	2	
		26	2	5	+3		W	1.	h	2	ohne Regen!
		26	3	2	+3		O	1	h	2	
3	☾	26	3	0	+1	2	ON	1	h	2	Nachts und Vormittags
☽ 11 U. 25' A.		26	3	1	+2	8	—		h	2	Schnee – Abends ohne Schnee trüb.
		26	3	6	+1	8	W	1	h	2	
4	♂	26	5	3	−1	5	NO	1.	h	2	
		26	5	7	+1	6	—		h	3.	
		26	7	1	+1	6	SW	1.	hl	1.	
5	☿	26	7	3	−2	4	W	1	hl	3	
		26	7	6	+2	2	W	1	hl	3	
		26	7	6	+1		W	1	hl	3	
6	♃	26	6	6	+2		W	1	h	1.	
		26	5	4	+5	8	—		hl	3	
		26	[illegible]	[illegible]	−2		[illegible]	1.	hl	[illegible]	
7	♀	25	2	7	+3		W	1	h	1	
		25	1	7	+5		—		hl	1	
		25	1	4	−2		—		hl	3.	
8	♄	26	0	0	−1		O	1	h	2	neblich
		25	0	0	+1		W	1	h	3	neblich mit feinem Schnee.
		25	11	3	+1		W	2	hl	3	
9	☉	26	1	1	+2		W	2	h	2	Nachts Schnee mit Regen.
		26	2	5	+2	6	W	2	h	2	Regnerisch.
		26	3	5	+1		W	1	hl	2.	Abends Schnee.
10	☾	25	4	6	−2	5	SW	1	hl	3	
⊙ 11 U. 7' A.		26	3	4	+1	6	—		hl	3	
		26	2	4	−1		SW	1	h	2	
11	♂	25	11	3	+5	2	W	3	h	2	Nachts- und Vormittag-
		25	11	7	+6		W	3	h	3	Regen.
		26	1	4	+5		NOO	1	h	2	Regen.
12	☿	26	4	5	0		W	1	hl	2	
		26	5	4	+2		—		hl	3.	
		26	5	0	−1		—		hl	2	
13	♃	26	4	0	+4		W	3	hl	3.	
		26	4	5	+6	2	W	1	hl	1	
		26	5	5	+5	2	W	3	h	3	Nachtregen.
14	♀	26	7	0	+5	6	W	2	h	2	
		26	6	0	+7		W	2.	hl	1	
		26	4	2	+6	2	W	3	h	[illegible]	
15	♄	26	3	0	+3		W	3	hl	2	Nachtregen
☾ E F.		26	3	3	+4		W.	3	h.	2.	Regen
		26	3	7	+3		W	3	h	3	Regen
16	☉	26	4	3	+2		W	2	h	2	Schnee und Regen
		26	6	3	+1	8	NO	4	h	3	
		26	7	0	[illegible] 1	8	—		h	2.	

Den 13. Nach Mitternacht Schneeregen bis gegen Mittag – dann aber Regen.

~~Den~~ In der Nacht auf den 11ten nach dem Vollmond fienge der Westwind zu stürmen an.
folgte Regen: das fallen des Barom. in Verbündung mit einer Syzigien
und dem Wind deutet auf continuierliche schlechte Witterung.
Den 12 aber war heiter und ruhig.
~~De~~ In der Nacht auf den 13 fienge abermal der Westwind zu stürmen an – den 13 h. M.
tobte er fürchterlich.

Den 16ten war der trübste schlechteste Tag, an welchem anhaltend Regen mit Schauer
sich auf den vorher stürmenden West wind aufgeklärt hat. Der Wind
hat in NO umgekehrt, und das Barom. stieg schon gestern abends.

[illegible]

December. 18~~0~~10

Monat. u. ☾ Lage	Barom.	Thermom.	Winde	Witterung	
17 ☽	26 8 7	−1 6	W 1	h 2.	
	26 8 7	0	W 1	hr 1.	
	26 7 7	−~~1~~ 2	W 1	ll 3	
18 ♂	26 6. 0	— 8	W 1.	ll 1	
	26 4 2	+2	—	ll 3.	
	26 3 0	0	W 1	ll 3	
19 ☿	26 1 5	+2	W 2	h 2	Nachtsregen.
☾ 3U. 33′ fr.	26 1 4	+4	W 3	h 2.	
	26 1 2	+2 6	W 3	h 2	
20 ♃	26 2 0	+1	—	h 2	Nachtschnee.
	26 1 1	+1 3	—	h 3	
	26 5 0	0	—	ll 3	
21 ♀	26 3 7	+1 2	SW 1	ll 1	Nachtschnee.
	26 2 0	+6	W 3	hr 2	Regen
	26 1 0	+5	W 3	ll 3	on
22 ♄	26 2 0	+1 2	W 3	ll 3.	
	26 2 0	+4	W 3	hr 2	
	26 4 0	+6	W 3	ll 1	{Nachts u. Tags Regen.
23 ☉	26 ~~1~~4 4	+5	W 3	hr 3	
	26 4 4	+7 2	W 3	h 1.	
	26 4 4	+5	—	ll 3	
24 ☾	26 4 4	+1 6	W C.	ll 3	
	26 3. 0	+7	SW C.	ll 1.	
	26 3 0	+5	W 2	ll 3	
25 ♂	26 4 4	+2 8	W C.	ll 3	Nachts auf [illegible] und Sturm
	26 2 3	+5 6	W 1	h 3.	einige Blitze
	26 0 3	+7 8	W 3	ll 2	
26 ☿	25 11 4	+1 6	W 1	ll 1.	Nachtsregen NE.
● 7U.55 fr.	26 1 0	+5 2	W 3	h 3	Regen
	26 3 0	+3	W 3	h 2	
27 ♃	26 4 7	+4 6	W 2	h 3.	
	26 3 3	+7	W 3	h 2	
	26 1 7	+7	W 4	h 3	Regen.
28 ♀	26 2 1	+3	W 3	hr 3	
	26 3 0	+1 6	W 1	h 2	
	26 4 0	+6	W 1	hr 2	Nachtschnee.
29 ♄	26 4. 2	0	W C.	hr 2.	öfters Schneeflagen.
	26 4 4	+1 2	—	ll 1	
~~☾ E.~~	26 5 6	−1	SW C.	h 2	Nachtschnee.
30 ☉	26 6 2	−4	N C.	hr 2	
	26 7 0	−1 6	O 1	h 2	nebelicht, öfters Schnee=
	26 7 6	−7 8	O C.	ll 1	gestöber.
31 ☾	26 7 6	−9 2	S 1	ll 3	Schnee.
☾ EN.	26 7 0	−7 2	S 1	ll 1	
	26 6 7	−7	NO 1	hr. 2	

der in der Nacht auf den 19ᵗ anhaltende West über die [illegible] Regen ~~den~~ und bei Aus-
= bruch des Nachtsturms auf den 20 [illegible] sich [illegible]. [illegible] in [illegible]

Den 21ᵗ 10 Uhr abends von W gegen Nord hin zeigten sich starke Blitzstrahlen mit einigen
Donnern - die doch nicht lang angehalten. Der Westwind stürmte fort die ganze Nacht.
so auch den 22ᵗ.

Den 23 ~~Nachm~~ gegen den Abend hat sich endlich der über 10 Täge anhaltende
stürmende Westwind gelegt.

In der Nacht auf den 25ᵗ einige unterbrochene Westwindstöße. auch in gestriger und
dieser Nacht zeigt sich einiger Schein vom Nordlicht.

Der frühste Weinmonat [illegible] - ist [illegible] - windstille - Vielleicht hilft das [illegible]
zu [illegible] Weinmonat [illegible] [illegible] - kalt - [illegible] Ostern.

Den 25ᵗ [illegible] so fort [illegible] aus den Wolkenmassen Blitze
— Wetter - schwer Donner - wo auch manche Teile [illegible] eingeschlagen.

In der Nacht auf den 26ᵗ war ein fürchterlicher Sturm aus West her getrieben, welcher
bis gegen den Tag angehalten - [illegible] in der nachfolgenden [illegible]. 4

Den 28 Ununterbrochen tobte der Westwind fort bis 24 N. wo der Sturm nachließ und
~~den~~ Windstille eintrat.

Vom August an bis gegen Ende des Oktobers ~~meist~~ schöne [illegible] - und [illegible]
die letzten 2 Monate zeichneten sich mit Regen, Nässe, und ~~anhaltende~~ gegen
3 Woche anhaltenden Westwind aus.

4 dieser Sturm, nach Angabe der Zeitungen war in Deutschland Italien und
andern Gegenden ~~[illegible]~~ ungleich fürchterlicher. In Genua ~~[illegible]~~
[illegible] man einen 8-10 Minuten dauernden Erdstoß, so auch in [illegible]
[illegible] manche Gebäude beschädigt wurden. [illegible] [illegible] ein [illegible]
ein [illegible] [illegible] [illegible] war. In Wäldern
[illegible] an [illegible] hat dieser Sturm einen [illegible] und
[illegible] verursacht.

1811

Jänner

Monatstäg		Barom.			Thermom.		Wind		Witterung		
26 6 5		19			0 1		h				
1 ☽ 11 U. 17′ N.	♂	26	5	5	−9		O	1	h	2.	neblicht: Schneeweißeln und nachher Schneelagen
		26	6	0	−8				h	2.	
		26	4	1	−7		NOO	ℓ	h	2 1	
2	☿	26	3	7	−8		—		h	2.	
		26	4	4	−5		—		h	1.	
		26	3	0	−9		O	ℓ	h	2	
3	♃	26	1	6	−10		O	1	h.	2	Schnee
			1	0	−5	8	—		h	2	Schnee
		26	2	5	−7		W	1	h	2	
4	♀	26	3	3	−8	8	NO	1	h	2	neblicht
		26	3	5	−6	5	O	1	h	2	
		26	3	7	−7		NO	2		1	
5	♄	26	2	7	−8	8	NO	3	h	2	Schneegestöber
		26	1	10	−6		O	1	tr	1.	
		26	2	1	−6		—		h	3	
6	☉	26	1	8	−4	8	O	ℓ	h	2	früh ein wenig Schnee.
		26	1	2	−4		O	1	h.	1	
		26	1	4	−4		O	1	h	2	
7	☽	26	2	2	−5.		O	2	h	2	
		26	2	6	−4		O	2	h	2	
		26	2	8	−8		O	2	h	1	
8	♂	26	3	0	−9		—		h	2.	
		26	3	4	−7		NOO	1	h	2	etwas Schnee.
		26	3	6	−10		W	1	tr	3	
9 ○ 5 U. 2′ N.	☿	26	4	0	−11		—		tr	1.	
		26	4	6	−5	6	O	ℓ	tr	4	
		26	5	0	−9		—		tr	4	
10	♃	26	5	5	−9		O	ℓ.	Neblicht		
		26	6	1	−6	2	O	1	tr	2.	
		26	6	6	−3		O	ℓ.	tr	3.	
11 ☾ Erd.	♀	26	6	6	−10		—				
		26	5	6	−5		—		tr	3	
		26	6	4	−5		—		tr	4	
12	♄	26	5	3	−8		W	1	tr	4	
		26	6	0	−1		—		tr	4	
		26	5	5	−7	2	—		tr	4	
13	☉	26	5	7	−4		W	ℓ.	tr	2	
		26	3	6	+1	2	S	ℓ.	h	1	
		26	5	7	—	8	W	1	h	2.	
14	☽	26	5	8	−2		W	ℓ	tr	1	
		26	5	8	+2	6	—		tr	3.	
		26	6	0	−2	2			tr	4	
15	♂	26	5	2	0		W	1	tr	1	
		26	4	6	−6	6	W	2	tr	3	
		26	3	7	+2		W	1	h	.	Regen
16	☿	26	4	8	+1		W	2	tr	2	
		26	5	1	+3		W	3	tr.	3	Nachmittags Dunst, dann Schnee
		26	5	8	−1		W	5	tr	4	

vom 5ten an immer trübe Tage ohne Sonnenschein bis den 9ten Mittags, wo es sich aufheiterte.

den 9ten stund das Barom. 5 Uhr frühe 3 — 12.

den 15ten bei warmen Westwind und warmer Sonne ſchmolz allmählig der Schnee.

Jänner 1811.

Monats- u. Tage		Barom.			Thermom.		Wind		Witterung		
17	♃	26	7	1	−3		W	1	tr	3.	
☾ 9 U. 57' A.		26	7	5	+1	8	W	1	tr	3.	
		26	7	0	−3	5	W	1	hr	2	
18	♀	26	4	6	+3		W	3	hr	3.	Regen
		26	3	2	+5	8	W	2	hr	2	
		26	1	0	+6		W	3	hr	3	Regen
19	♄	26	5	1	—	2	W	2	hr	2	Nachtschnee
		26	7	4	+2		—		tr	1.	
		26	9	0	−1		—		h	3	
20	☉	26	9	7	−6		—		Nebel.		
		26	10	0	0		O	1	tr	4	
		26	9	4	−5	2	O	1	tr	4	
21	☽	26	8	0	−9		O	E.	Nebel.		[illegible] Luft.
		26	7	4	−3	6	—		tr	4	
		26	7	2	−8		—		tr	4	
22	♂	26	7	3	−10		—		tr	4.	
		26	7	2	−4	2	—		tr	4	
		26	7	4	−9		—		tr	4	
23	☿	26	7	4	−11		W	E.	tr	4.	
		26	7	4	−4		N	1	tr	4	
		26	7	4	−8		W	1	tr	4	~~Nachtschnee nicht~~ viel.
24	♃	26	7	4	−10	5	—		tr	4	
● 6 U. 30' A.		26	7	5	−5		O	E.	tr	4	
		26	8	0	−8	8	—		tr	4	
25	♀	26	8	2	−12	2	W	1	tr	4	
☾ E N.		26	8	0	−5		—		hr	1.	Ganz überzogen
		26	8	2	−7		N	1	hr	2	
26	♄	26	7	7	−12	2	N	E.	hr	1	Schneegrießeln.
		26	5	8	−7	2	O	1	tr	4	
		26	5	8	−12		—		hr	1	
27	☉	26	7	7	−13	8	W	1	tr	3	
		26	1	4			W	1	tr	1	
		26	0	6	−1		W	3	hr	3	
28	☽	26	0	3	0		W	1	hr	2	Nacht= und Tauschnee.
		26	1	0	+2	8	W	1	hr	2	Schnee bis Nachmittag. In der
		26	1	3	−4	2	—		tr	2	Frühe etwas Regen.
29	♂	26	1	3	−2	2	—		hr	2	Nacht= und Tauschnee. bis Mittag
		26	1	0	+4		W	1		1	ohne Schnee
		26	1	6	+2	2	W	2	hr	1	abends etwas Regen,
30	☿	26	3	0	−1		—		hr	1	überzogen.
		26	3	3	+6		—		tr	1	
		26	3	4	−2		—		tr	4	
31	♃	26	2	3	−8		—		tr	3.	
☽ 11 U. 42' Fr.		26	0	3	−1		W	2	tr	3	
		26	1	5	−4	2	—		tr	4	

In der Nacht auf den 19 stürmte aber d Westwind; bei Südwind das Schnee legte
er sich.
Den 20 der Himmelnebel hat sich bald zerschwungen. folgte heiteres warmes Wetter. den
nachts der Schnee schmolzte. so auch den 28

Den 27 der bisher kälteste Morgen.
Den 28 Schneelage, mit [illegible]

Hornung

1811

Monats- u. Wochentage		Barom.			Thermom.		Wind		Witterung		
1	♀	26	1	2	— 5		—		tl	3	
		26	1	5	— 2	5	—		tl	1	
		26	3	0	+1		SW	1.	h	2	
2	♄	26	4	1	— 2		—		tl	4	
		26	4	0	+ 3		—		tl	4	
		26	3	6	— 2	2	—		tl	4	
3	☉	26	3	2	— 0		—		Nebel.		
		26	3	4	+1	5	—		tl	4	
		26	3	8	— 3	2	—		tl.	4	
4	☾	26	5	3	— 5	2	—		~~tl~~ Nebel		Den Tag und Nacht dicker Nebel.
		26	6	0	— 1		O	1			
		26	6.	0	— 2	4	—				Der Nebel war dick.
5	♂	26	7.	0	— 2		—				
		26	7	1	+	8	—		Nebel		Der Nebel nicht mehr so dick auf der Erde, aber gegen der Nacht abermal dicker Nebel.
		26	7	1	— 2		O	1.	dick		
6	☿	26	5	3	— 3	6	O	1.	Nebel.		
		26	5	5	0		O	1.			
		26	5	0	— 2		O	1			
7	♃	26	5	1	— 5	2	—		tl	4	
		26	5	7	+ 1		O	1	tl	1.	~~Abend~~ Nachmittag und Abend überzogen.
		26	5	4	— 2	5	—		tl	1	
8 ☉ 0.13' N. ☾ Ef.	♀	26	7	0	+	5	—		h	2	überzogen
		26	6	4	+ 5		—		tl	1	
		26	5	8	0		—		dünner Nebel.		
9	♄	26	5	4	—	4	W	1	tl	1	
		26	4	5	+4	6	W	2	h	2	Regen
		26	4	3	+5	5	W	3	h	3	
10	☉	26	5	0	+5	6	W	2	h	2	Regen
		26	5	2	+7		W	2	h	2	
		26	5	5	+5	6	W	1	h	1	Regen
11	☾	26	5	0	+2		W	1	tl	3	
		26	3	6	+10	2	—		tl	2.	
		26	2	0	+6	2	W	3	h	3.	Nachtregen
12	♂	26	1	8	— 4	8	W	2	tl	3	
		26	1	1	+ 8		W	3	h	2	
		25	10	8	+5		W	1	h	2	Nacht- und Frühregen - Letzterer mit Schnee untermengt.
13	☿	25	11	0	+4		W	3	tl	1	
		26	2	3	+6		W	3	tl	3.	
		25	10	4	+3	2	W	3	tl	3	Nachtschnee
14	♃	25	10	4	0		W	2	h	2	Früh bis Mittag Schnee.
		25	9	8	+ 4		W	2	h	2	
		25	10	8	+	8	W	3	h	2.	Schnee
15	♀	26	2	0	+	5	W	3	h	2.	Schnee.
		26	2	8	+ 5	5	W	2.	tl	2	
		26	2	4	— 1	8	W	1	tl	3	

Den 7 schmelzt die heitere Sonnenwärme den Schnee.

Den 9t der [illegible] West und Regen frißt ihn vollends.

Den 13t gegen den Tag: nach vorhergegangenen tiefen fallen des Barom. öftere gewaltige Windstöße von West her. die aber nicht lang angehalten. [illegible] Vorbote: daß den 14 in d Nacht und bei Tag fallenden Schnee.

Hornung 1811.

Monats u. Wochentage		Barometer			Thermom.		Winde		Witterung		
16	♄	25	10	2	0		—		h	2	Nachts und Vormittags Schnee
☾ 0.50′ A.		26	11	2	+6		W	3	h	2	dann Regen
		25	11	4	+2		W	3	h	3	Regen.
17	☉	26	5	4	−2		—		h	2	Regen
		26	7	0	+2		~~N~~W	1	h	1	Schnee nicht geschmolzen.
		26	7	6	−5		—		tr	3	
18	☾	26	8	3.	−10	2	O	C.	tr	4	
		26	8	5	+3	6	O	1	tr	4	
		26	8	5	8	2	O	2	tr	4	
19	♂	26	7	7	−10	2	O	1	tr	4	
		26	6	3	−3	2	O	2	tr	~~4~~	
		26	5	8	−7		O	1	tr	4	
20	☿	26	4	7	−12		N	C.	tr	4	
		26	4	4	−2		O	C.	tr	4	
		26	4	3	−5		O	1	tr	4	
21	♃	26	3	4	−10		N	C.	tr	3.	
		26	2	6	0		NO	1	tr	4.	
		26	1	8	−3	2	—		tr	4	
22	♀	26	0	2	−8		—		tr	3	
☾ EN.		26	0	2	+2	5	NO	1	tr	2	
		26	0	0	−2		O	1	tr	3	
23	♄	25	11	4	−7		O	1	tr	4	
● 4u. 49′ fr.		~~26~~ 25	11	5	0		O	1	tr	3.	
		25	11	5	−4	2	O	C.	h	2	
24	☉	26	0	2	−2		—		h	2.	
		26	0	2	−2		—		h	2	
		26	0	3	−1		O	1	tr	3	
25	☾	25	11	7	−5		W	C.	tr	3.	
		25	11	7	+5	8	—		h	2	
		26	1	0	+	8	—		tr	2	
26	♂	26	2	0	−1	8	W	1	tr	4.	
		26	2	0	+7		W	2	h	2	Schnee und Regen
		26	1	8	+2	2	—		h	2	
27	☿	26	1	8	+4		W	2	h	3	Regen – unterbrochen
		26	2	~~4~~5	+7		W	2	h	1	
		26	2	6	+2	2	W	1	tr	3	
28	♃	26	5	9	+2	6	~~S~~W	2	W	2	
		26	6	1	+7	2	~~+7~~W	2	tr	2.	
		26	5	5	+2		W	1	tr	2	

den 16ᵗ gegen Mittag 10 Uhr stand das Barom. 25. 8, 8.
den 17ᵗ früh stande das Barom. 26. 5. 4. hiemit ein außerordentlicher Sprung,
in Zeit 16 Stunden, der beträgt über [illegible] Linien.
4 Uhr abends das Barom. stand = 26, 7. 4.
den 16ᵗ Nachmittags zeigten die sogenannten Wetterfische durch ihr [illegible] Merkmahlen
Anfang dieses Steigens des Barom. schon von 21ᵗ bis 25ᵗ inclus. ist erst den 2[illegible]. Nachmittags der
[illegible] aufgestanden, welcher [illegible] Tage, und dann hernach nachgelassen hat.
den 26 haben ~~[illegible]~~ gegen Morgen.

März 1811

Monats- u. ☾ Tage		Barom.			Thermom.		Winde		Witterung		
1	♀	26	3	7	+4	5	W	1	h	2	gegen den [illegible] Regen.
		26	2	2	+11	8	W	2	tr	1	
		26	2	4	+5		NW	1	h	2	Nachtfrost.
2	♄	26	4	8	+7	8	W	2	tr	1	
☽ 2 U 51' N.		26	6	0	+5	8	W	3	tr	1	
		26	6	0	+4		W	3	h	2	Stürmender West bis 5' früh.
3	☉	26	6	1	+4		W	3	h	2	
		26	5	8	+9		W	3	tr	2	
		26	5	7	+6		W	3	h	2	
4	☾	26	6	6	+3	4	W	2	h	2	
		26	6	2	+11		W	2	h	1	
		26	7	2	+5		W	2	tr	3	
5	♂	26	6	6	+1		—		tr	3	Duftiger heller Tag mit kühlendem Ost.
		26	5	1	+11	8	O	1	tr	3	
		26	4	30	+5		—		tr	3	
6	☿	26	4	8	+3	5	—		tr	1	Der West steigt an [illegible] Zu [illegible]. gegen den Abend aufhellend [illegible].
		26	2	4	+10		W	3	h	1	
		26	5	3	+4		W	2	tr	3	
7	♃	26	9	8	+2		W	1	tr	1	
		26	4	4	+14		—		tr	2	
☾ Ef.		26	4	0	+5	8	—		tr	3	Helles ☾ u. Sternlicht.
8	♀	26	4	4	+3		W	1	tr	3	
		26	3	3	+11	3	O	1	tr	1	
		26	3	2	+5	8	W	1	tr	3	
9	♄	26	5	2	+4		W	1	tr	2	
		26	7	0	+13	5	—		tr	2	
		26	8	2	+6		—		tr	3	
10	☉	26	10	0	+3	6	O	E.	tr	1	
⊙ M. 2' fr.		26	11	3	+10 4		O	1	tr	3	
		26	10	6	+4		—		tr	3	
11	☾	26	10	4	—	8	W	E.	tr	3	Reif.
		26	10	0	+10	5	O	1	tr	2	
		26	9	6	+5	8	NO	1	tr	3	
12	♂	26	8	6	—	2	—		tr	3	Reif.
		26	8,4		+10	4	O	2	tr	4	
		26	8	7	+5	2	O	E.	tr	3	
13	☿	26	8	1	+4	2	O	1	h	2	~~Nebel~~. Nebel – und bei; trüb mit Nebelrissen!
		26	8	0	9			E.	h	2	Nebel.
		26	7	7	+3		—		h	2	Reif.
14	♃	26	7	3	+4	8	—		tr	3	
		26	7	4	+9	8	O	1	tr	3	
		26	8	2	+2	8	O	1	tr	3	
15	♀	26	9	3	—3		O	1	tr	4	
		26	10	4	+4		O	2	tr	4	
		26	10	1	—2		O	1	tr	4	
16	♄	26	10	1	—4		O	E.	tr	4	
		26	9	2	+5	5	O	2	tr	4	
		26	9	0	+1		O	1	tr	4	

Den 1ᵗ Nachmittag fallen das Barom. folgte Regen, ~~mit~~ und Schnee bei starken schneidenden Westwind

Den 2. u. 3ᵗ stürmt der Westwind Tag und Nacht unaufhörlich fort.

Das Barom. macht erst im Aufsteigen - und diesen Monat keine Winterspringen.

Den 10ᵗ sehr hoher ☽ Stand bei Vollm. in apogeo.

Den 16ᵗ vor Vollmonden hielt der Ostwind immer anhaltend, ~~mit kalte wärme~~ mit klarer, u. bei empfindlich kalter Witterung.

März 1811

Monats u. Cteg.		Barom.			Thermom.		Winde		Witterung		
17	☉	26	8	0	−2		O	1	tr	4	
☾ 11 U. 50' A.		26	7	4	+8	4	O	2	tr	4	
		26	7	2	+2		O	1	tr	4	
18	☾	26	7	5	−2	2	—		tr	4	
		26	7	5	+6	8	S	1	tr	4	
		26	7	6	+2		SW	1	tr	4	
19	♂	26	8	0	−1		W	1	tr	4	
		26	8	2	+10	8	—		tr	4	
		26	8	2	+3		W	1	tr	3	
20	☿	26	8	2	+1		W	1	tr	2	
		26	8	2	+12		W	1	tr	2.	
		26	7	8	+8		W	1	h	2	
21	♃	26	7	4	+5	8	W	1	h	2	
♃ E N.		26	7	1	+13		SW	2	h	1	
		26	6	7	+7		SW	1	h	2	
22	♀	26	6	6.	+5		W	1	h	2.	
		26	6	6	+12	2	—		h	2	
		26	6	7	+7	2	—		h	3	Regen
23	♄	26	8.	0	+5	5	N	E.	h	2.	Regenbogen} [illegible]
		26	9	0	+9		—		tr	3.	[illegible] Schnee.
		26	9	4	+2	8	—		tr	4	
24	☉	26	9	3	−1		—		tr	3	Reif starker.
● 2 U. 58. A.		26	8	8	+11		—		tr	3	
		26	8	0	+3		N	E.	tr	4	
25	☾	26	7	2	— . —	5	— .		tr	3.	Reif
		26	7	1	+8	6	O	1	tr	2	
		26	7	1	+2		O	1	tr	4	
26	♂	26	6	4	−1		O	1	tr	4	Reif.
		26	6	6	+5	2	O	2	tr	4	
		26	7	4	+1		O	1	tr	4	
27	☿	26	9	0	−3		O	2	tr	4	
		26	9	4	+7		O	2	tr	4	
		26	9	5	0		O	1	tr	4	
28	♃	26	9	7	−3		W	1	tr	4.	
		26	9	4	+10	5	N	1	tr	1.	
		26	9	0	+4		SWW	1	tr	4	
29	♀	26	8	7	+3		W	1	h	2	Heller Morgen.
		26	9	0	+7		WWN	2	h	2	
		26	8	8	+2		W	1	tr	4	
30	♄	26	8	4	−1	2	W	1	tr	2.	
		26	7	4	+10	2	—		tr	3.	
		26	6	8	+4	5	W	1	tr	3	
31	☉	26	6	5	+1		W	1	h	1.	
D 7 U. 52' fr.		26	6	4	+11	2	O	1	R.	2	
		26	6	4	+2		—		tr	4	

Den 18 der Ostwind mit heiterer Witterung daurte ~~immer noch~~ fort, ~~von Kält~~, worden biß zum ☾

Den 23 frühe 9 U. von Westen etwas Schnee gefallen doch sich aufhellend.

Den 24 frühe 6 U. Therm. — 2 so auch den 25. starke Reife.

Den 28 frühe 6 U. das Therm. bei scharfen West — 4.

vom 22 bis 28 etwas immer klaar doch kältlicher mit Ostwind.

Hiemit zeigte sich gar kein Märzennebel, wohl aber desto mehrere Kälte und Reife bei kalten winden.

April 1811

Monats u. ☾ täge		Barom.			Thermom.		Wind		Witterung		
1	☾	26	6	1	−1		W	1	kl	4	Reif. gefr. Eis.
		26	6	1	+11	8	—		kl	4.	
		26	6	3	+6		—		kl	4	
2	♂	26	6	0	+2	2	W	E	tr	4.	Reif.
		26	6	0	+15		NO	2	kl	3½	
		26	5	8	+8		—		kl	3	
3	☿	26	5	8	+4		W	1	kl	3	
		26	5	7	+16	8	NO	2	kl	1.	Der NO hat nicht angehalten.
		26	5	5	+2	6	—		h	2.	
4	♃	26	5	4	+7	2	W	1	kl	1	
d E f.		26	5	7	+10	8	—		h	1	Sonn finster ohne Wind.
		26	5	7	+8	2	—		h	2.	
5	♀	26	5	4	+7	2	—		kl	1	
		26	5	2	+12	8	NO	1	kl	2	
		26	5	0	+6	2	—		kl	2	
6	♄	26	4	7	+1	5	—		Nebel		bald geschwunden, dann kl 3 mit Duft!
		26	4	1	+13	6	NO	1	kl	3.	
		26	3	6	+8	5	—		kl	4	
7	☉	26	2	3	+6		SWW	1	kl	1.	
		26	2	0	+16	2	W	2	kl	1	
		26	1	3	+9	6	—		kl	3	
8	☾	26	0	7	+4	8	W	1	kl	3	
☉ ull. 99 N.		~~26~~ 25	11	8	+19		—		kl	3.	
		25	11	2	+11		—		überzogen.		
9	♂	25	9	7	+7		—		h	1½	die Luft veränderlich.
		25	9	6	+15	2	W	E	h	1	
		25	9	5	+10	5	—		h	2	
10	☿	25	11	5	+8	5	—		kl	2	
		26	0	7	+9	8	N	1	h	2.	
		26	3	0	+3		W	3	h	1	Regen
11	♃	26	4	0	+2	2	W	1	h	2	Nacht- und Sonnenschein.
		26	4	⅔	+5	5	NN	1	kl	1	Schnee mit Regen.
		26	5	2	+1	2	W	1	kl	3	
12	♀	26	6	4	+1	2	WO	1	kl	1	Nachtfrost.
		26	7	4	+5		variabl				Schnee so u. fr. dann lichte
		26	8	3	+1	2	—		[illegible]	1	Sonnenblick – abends [illegible]
13	♄	26	8	8	−1		—		kl	3	
		26	8	⅔	+8	8	—		kl	3	
		26	8	0	+4	8	—		[illegible]	2	
14	☉	26	8	0	+5		—		h	2	
		26	8	3	+12		—		[illegible]	2	Regen. gr.
		26	8	4	+7		—		h	2	
15	☾	26	8	0	+7	5	—		h	2	Regen
		26	7	2	+12	2	W	2	h	2	Regen
		26	6	4	+8	2	N	1	h	3	

Vom 3ten erhob sich kein merklicher Wind. Den 3t gegen N. abends druckte der Lufft den Kaminrauch stark zur Erde so, daß das Gebäude voller Rauch gewesen.

Den 4t auf den warmen stillen bis gegen die Nacht anhaltenden Regen stiegen die Erd-dünste, so genannte und auf denen Wiesen die so genannte Irrlichter zu sehen.

Daß so Lufft halten; und den 10ten starke Regen muß das wetter eine große Veränderung verursachet haben. Im hiesigen Horizont war eine gute, warme und warme Witterung ohne merckl. Wind.

Den 10 Nachmittag ist hier die schlime Witterung aufgestiegen mit Wind und Regen, dann Nacht u. [illegible]

Vom 14 bis 20ten excl. nasses Wetter mit ohne mercklichen Wind

Barometer
Fahrenheit — [illegible]
Den 6 früh fallen — steigen:
— 7 — — f. — fallen
— 8 früh f. — ~~[illegible]~~ f.
9 — f. — f.
10 — [illegible] — [illegible]
11 — — [illegible]
bis 16 gleich

Monats-T. u. ☾ Lauf		Barom.			Therm.		Winde		Witterung		
16	♂	26	6	0	+8		N	1	h	2	Regen
☾ 7 U. 33' A.		26	5	5	+11	5	—		b	1	ohne Regen mit ☉blicken
		26	5	2	+7	5	W	1	h	3	
17	☿	26	4		+8						
		26	3	7	+15	8			hl	1	
		26	3	0	+9	5	—		h	3	
18	♃	26	1	~~2~~	+6	8	—		hl	1.	
☾ perig.		26	1	0	+15		—		hl	2.	
		26	0	8	+9		W	C.	hl	1	
19	♀	26	0	3	+6	6	—		Nebel.		
		25	11		+11		NW	1	r	2	Regen.
		26	0	1	+8	8	W	2	h	3	Staubregen
20	♄	26	3	~~4~~	+6	5	W	1	hl	3	
		26	3	0	+~~14~~ 14		E	1	hl	3	
		26	3	1	+10	2	O	1	hl	1	
21	☉	26	3	0	+6		W	C.	hl	3.	
		26	3	1	+19	8	O	1	hl	2	
		26	3	8	+12		—		hl	0	
22	☽	26	1	5	+8	5	N	1	hl	1.	
		26	4	2	+20	5	S	1	hl	2	
		26	4	5	+8	5	W	1	hl	3	
23	♂	26	3	0	+9	8	O	C.	hl	1	
● 1 U. 5' A.		26	2	7	+21		NO	1	hl	2	
		26	2	2	+14	8	O	1	hl	1	
24	☿	26	2	3	+11		—		hl	1	aus
		26	2	5	+15		W	1	h	3	
		26	3	3	+10	2	—		h	2	
25	♃	26	4	0	+9		—		hl	1	
		26	3	7.	+18		O	=	hl	1	
		26	1	8	+9	4	—		hl	1	schwacher Regen.
26	♀	26	3	7	+6	5	O	1	hl	1	
		26	3	0	+12	6	O	1	hl	1.	
		26	1	7	+9		—		hl	1	
27	♄	25	11	0	+7		O	1	h	2	frühstens Regen.
		25	0	6	+8	6	W	2	h	3	Regen schauer.
		26	0	8	+6	8	W	3	h	3	ohne Regen.
28	☉	26	2	2	+8	4	W	3	hl	1.	Nachtregen durch
		26	3	2	+10	6	W	3	hl	1	[illegible]
		26	3	7	+10	6	SW	1	hl	1	
29	☽	26	4	2	+6	2	S	1	hl.	3	
		26	4	1	+17		W	2	hl	1.	
		26	4	5	+10		W	2	h	2	
30	♂	26	5	1	+11		N	3	hl	1.	
☽ 1 U. 28' N.		26	5	1	+15		W	2	hl.	2	
		26	5	5	+9		W	1	h	2	

Am 23 sind die Mauerschwalbe das erstemal ausgeflogen.
Am 29 N.M. das erste Donnerwetter von SW über gegen Süd hin.
den 28 in der Nacht auf den 29 Weststurm. in der frühe starker Westwind
Die Mauerschwalben hat sich in letzten tagen d. M. wieder zurückgezogen.

Mai 1811

Monats-T. u. Tage		Barometer			Thermom.		Wind		Witterung		
1	☿	26	45	6	+9		W	1	h	2	Regen } unterbrochen.
		26	5	6	+15		W	2	[illegible]	2	Regen } aber später abendregen.
		26	5	8	+11		W	1	l	2	
2	♃	26	5	4	+11	5	W	1	l	1	
		26	5	7	+17	2	O	E.	h	3	Starker Regen.
		2.	.	2	+13		W	2	h	3	
3	♀	26	7	5	+11		—		hl	1.	
		26	7	7	+15	5	WSW	1	hl	3.	
		26	7	8	+12	5	—		hl	2	
4	♄	26	7	6	+11		W	1	h	1	
		26	7	8	+17		W	2	hl	1.	
		26	7	6	+11		SW	1	hl	1	
5	☉	26	7	2	+14		W	2	hl	2	
		26	6	4	+15		W	2	hl	2	Nachstürm 7 U. abends dann
		26	5	0	+11		W	3	h	2	folgte ein Platzregen.
6	☽	26	5	6	+10	5	W	2	h	2.	Nachstürm und Regen
		26	6	.	+11	2		2	hl	1	
		26	6	2	+8	8	—		hl	2	
7	♂	26	5	4	+10		—		hl	3.	
		26	4	4	+14	2	NO	1	h	1.	
		26	4	3	+8	2	—		hl	1	Regen
8	☿	26	4	5	+10		W	2	l	1.	{ Staubgefühlte Morgen
⊙ 1 U. 25' N.		26	6	0	+8	5	W	1	h	2	}
		26	5	4	+10	8	W	1	hl	3	
9	♃	26	5	2	+6	2	O	1	h	3	Nebel bald sich verschwunden mit Reif.
		26	4	2	+18		O	1	abends gegen		
		26	4	4	+17		—		hl	1	
10	♀	26	6	4	+12		—		hl	3	
		26	6	0	+19		O	E.	hl	2,	
		26	5	7	+14		O	E	h	3	Starker Nachtregen.
11	♄	26	6	3	+13	2	W	1	hl	1	
		26	6	5	+18	4	—		hl	2.	
		26	6	3	+14		—		hl	3	
12	☉	26	6	0	+18	6	O ~~W~~	1	hl	3	Reif.
		26	5	4	+19		O	2	hl	3	
		26	5	0	+14		O —		hl	3	
13	☽	26	4	1	+13		O	E.	hl	3.	
		26	3	4	+22		NO	1	h	3	
		26	3	4	+16		NO	1	hl	4	
14	♂	26	2	4	+12		—		h	3.	
		26	2	4	+22	8	—		hl	2	
		26	3	7	+13		W	3	h	3	[illegible] Regen.
15	☿	26	4	0					h	3	Nachtregen, und bis 10 Uhr
☾ 11 U. 13' N ☾ perig.											bis gegen Mittag Nebel umher.
16											[illegible] abends Regen bis Sonn. [illegible]

ens; Heute ist die beste, erwünschte Frühlingswitterung. Die Rauchschwalbe zeigt sich ~~wird~~ wieder.

ie:

md.

Monatstage		Baromet.			Thermom.		Winde		Witterung		
17	♀										Heiterer Tag mit Ostlüften, und Ostwind
		25	11	5	+14	3	—		hl	1.	
18	♄	25	11	5	+12	2			hl	3.	
		26	6	1	+22		O	1	hl	2	
		26	5	0	+16	2	O	E.	hl	2	Thau
19	☉	26	4	7	+15		—		hl	2.	
		26		2	+23	4	O	1	hl	3.	
		26	4	2	+17	2	O	E.	hl	3	Thau
20	☾	26	3	3	+15		—		hl	3	
		26	3	4	+23		NO	1	hl	3.	trüb mit Regen.
		26	3	2	+14		SW	2	h	3	trüb mit Regen.
21	♂	26	3	7	+14	8	W	2	h	2	
		26	3	7	+19		ONO	1	hl	2	trüb Regen
		26	3	7	+12	6	SWW	1	h	2	Regen.
22	☿	26	3	4	+13		—		hl	1	Südenhimmel hel.
		26	3	6	+18	2	NNO	1	hl	2.	
● 11 U. 28' fr.		26	3	6	+11	2	SW	1	hl	1	trüb Schauerregen
23	♃	26	4	5	+12		SW	2	h	2.	mit Sonnenblick.
		26	5	6	+18	2	SW	1	hl	1	
			5	3	+12	4	W	1	hl	1	trüb Gewitter in N. Abends starker Regen.
24	♀	26	6	0	+12	2	SW	2	h	1	Regenbogen.
		26		3	+17		SW	1	hl	2	
		26	5	1	+16		—		hl	2	
25	♄	26	7	1	+12	2	W	E.	hl	4	
		26	7	4	+19	2	O	1	hl	3.	ein schöner Tag mit kühlenden Ostlüften.
		26	7	0	+17	2	—		h	3 4	
26	☉	26	7	6	+14		W	E	hl	3.	Thau
		26	7	4	+21		O	E	hl	3.	
		26	7	2	+16	2	—		hl	3	Wie gestern.
27	☾	26	7	0	+15		—		hl	3.	
		26	5	3	+21	4	NO	E E.	hl	3.	
		26	5	3	+18		—		hl	3	Wie gestern. Thau
28	♂	26	5	4	+17	4	W	1	hl	2.	
		26	5	8	+20	8	SO	1	hl	3.	trüb gegen Abend schwacher Regen.
		26		1	+14		W	1	h	2	Thau.
29	☿	26	7	4	+15	5	W	E	hl	1	
☾ apog.		26	7	5	+18	8	W	2	hl	3	
		26	7	1	+17	5	—		hl	3.	Thau
30 ☽ 7 U. 58' ab.	♃	26	7	4	+15		W	E	hl	3.	
		26	7	0	+21	8	W	2.	h	1.	
		26	6	5	+18		—		hl	4	Thau
31	♀ ♄	26	5	6	+15		—		hl	3	überzogen mit feinen weißen Wölkchen.
		26	4	7	+25		—		hl	2	
		26	4	8	+19	8	—		Wetterleuchten		

Regen ist so [illegible] als [illegible] genau seinem Regen. Die kühlen Mai- Abend= und [illegible] erfrischte die bei Tage [illegible] und sich [illegible] [illegible] und der [illegible], hatten den wirksamsten Einfluß auf die menschl. Gesundheit. Des Morgen= und Abendthau ~~[illegible]~~ befeuchtete und erquickte jedes Gewächs. Obschon die Sommerwetter mit ihrer Abwechslung und fruchtenden Regen wegen zum Wachsthum, zur Gesundheit sehr ersprießlich war. Da doch hienieden nichts vollkommen ist. so bleiben nur die [illegible] auf so viel versprechende, herrliche Blüthe durch ein [illegible] die Hoffnung des Herbstes vereitelt: daß in manchen Gegenden der Schauer die Hoffnung des Ackermanns ganz oder zum Theil zerschlagen.

Den 31 stand des Reaumursch. Therm. Nachmittags 4 U. + 28. im Schatten.

Junius 1811.

Monats- u. Tage		Barometer			Thermom.		Winde		Witterung		
1	♄	26	5	6	+18	6	—		n. bezogen		wie gestern.
		26	5	4	+23		NO	2	ll	2	
		26	4	6	+17	6	—		h	2	mit zerstreuten Wolken.
2	☉	26	4	4	+16	5	—		ll	1	abermal der [illegible] [illegible] mit dünnen Wolken [illegible].
		26	3	4	+28		n	1	h	1	
		26	5	6	+18		n	1	ll.	3	a Thau
3	☽	26	6	3	+1[illegible]		—		ll	1	
		26	7	2	+15		w	1	h	2	etwas Regen.
		26	7	5	+11	5	n	2	ll	1	Regen.
4	♂	26	8	0	+11		w	1	hll	2	Regen.
		26	8	3	+18		—		ll		
5	☿										
6	♃										bis
☉ 11 U. 54′ N											Morgens und Abends.
7	♀										bis
8	♄										bis
		26	7	1	+26	2	—		ll	1	
9	☉	26	[illegible]	5	+18		—		ll	3.	abends [illegible] Wetter [illegible] Regen.
		26	7	4	+2[illegible]		n	2	ll	2	
		26	8	7	+19		—		ll	2	bis
10	☽	26	8	3	+18	1	o	2	ll	3	
		26	7	3	+22		o	2	hl	3	[illegible] sehr [illegible] mit einzelnen Regen
		26	7	5	+18		—		ll	1.	[illegible]
11	♂	26	7	5	+18		n		ll	2	
		26	5	9	+22		o	1	ll	1	
		26	7	2	+20		—		hl	3	ab mit starken Regen. [illegible] Nord wehend.
12	☿	26	7	2	+17	8	—		ll	3	
		26	7	0	+21	5	—		ll	3.	
☽ E N		26	6	3	+20		—		hl	1	hell bei Sonnenuntergang.
13	♃	26	7	1	+19		—		h	2	Regen den ganzen Mittag bis 2 U. Nachmittag.
☾ 6 U. 2′ N.		26	7	4	+15	4	N	1	n	2	
		26	7	1	+13	2	N	2	h	2	~~Nachts~~
14	♀	26	7	4	+12		N	1	h	2	Regen.
		26	7	2	+16		N	1	h	1	ohne Regen
		26	6	8	+13		NO	1	hl	1	
15	♄	26	6	6	+15		—		hl	2	
		26	6	4	+20	6	NO	1	ll	3	
		26	7	0	+18		—		ll	1	

Am 2ten [illegible] anhaltendes Fallen des Baro. und Windstille, da die schwüle Hitze ver=
=ursachte, folgte 9 U. N. ein Weststurm, der doch nicht lange angehalten hat. Diesem
folgte ein abkühlender Wind. Es muß doch in andern Gegenden Abwechslungen des
Baro. die schwüle Hitze ohne Zweifel, da die vorgestrigen Donner und Regen
der heftige Sturm entfernte Ausbrüche gemacht haben. Hat sich nicht [illegible]
in hiesiger Region [illegible] [illegible] in der Schweiz bei Zürich.

Am 10ten 7 U. fr. war Baro. [illegible] im Fallen. Intervall im Steigen.
— 11 U. Mittag im Fallen.
2 U. Nachmittag im Stehen.
11 U. Mittag im Fallen.
2 U. Nachmittag im Fallen

Am 11 7 U. fr. Grade im Steigen. [illegible] ausgebrochenen Donnerwetter mittels Regen [illegible]
Am 11 Nachts abends 1/2 9 Uhr [illegible] ausgebrochenen [illegible]
Ob nun bis 9 U. anhaltend, sind beide Baro. im Steigen.
Am 12 früh ~~um~~ 7 U. Grade im Fallen

Am 10 d. M. [illegible] fühlten die Donnerwetter [illegible] [illegible] mit sich welche in
meinen [illegible] gezeichneten Tabellen [illegible] [illegible] [illegible] und [illegible]
[illegible] [illegible]

Am 12ten [illegible] [illegible] [illegible] 5 U. [illegible] im Fallen [illegible]
die Nacht auf 12 U. ist ein fürchterlicher Sturm von West ausgebrochen, der
[illegible] nicht lange angehalten. Es donnerte [illegible] [illegible]
viele Blitze [illegible] [illegible]

Am 13 trüber Morgen mit frischem Winde ohne Regen. Nachmittag = Nacht stand
Das oblique steigt – das grade ~~[illegible]~~ steht unveränderlich
Am 14ten früh morgens. — fällt wie das grade.
2 U. N.
8 U. N. Das oblique steigt – das grade fällt.
Am 15ten früh 7 U. — im Steigen – so auch dieses.
— 2 U. N. fallen beide.
8 U. N. steigen beide. — unbeweglich
Am 16 fr. 7 U. — ~~[illegible]~~ steigt steigt.
fr. 10 U. — ~~steigt~~ fällt —
2 U. N. fallen beide
8 U. steigen beide.
Am 17 7 U. fr. steigen beide. im Steigen.
2 U. N. — fällt — im Fallen.
8 U. — steigt.
beide gleich im Fallen.
19
20ten { in der [illegible] gestiegen / da die frühe im Fallen — im Fallen
8 U. beide im Fallen.
21ten 7 U. fr. beide [illegible] fallen
22 7 U. fr. beide im Steigen.
23 2 Uhr N. beide fallen. ~~[illegible]~~ beide im Steigen.
8 ½ Uhr [illegible] N. bei Ausbruch des ~~W~~ Weststurmes
24 ~~[illegible]~~ 7 U. beide im Steigen.
25 7 U. fr. — im Steigen unveränderlich.
bis 29ten gleich – Am 29ten fr. steigt —
[illegible] 2 U. N. fallen beide.

Monatst. u. Tage Barom. Jänner 1811.

16	☉	26	7	3	+16	4	W	1	tr	4	Dicker Nebel bei ☉ Aufgang gegen 10 Uhr. Der Nebel hat sich bald ganz zerstreut.
		26	7	1	+23		NO	1	tr	3.	
		26	7	4	+19	2	—		tr	3.	
17	☾	26	7	4	+18		W	1	tr	3	
		26	7	4	+24	8	NNW	2	tr	1	
		26	7	8	+18		NNW	2	tr	1	
18	♂	26	9	3	+19	5	[illegible]	1	tr	1	
		26	9	5	+18		[illegible]	2	tr	3	
		26	9	2	+18		—		h	4	
19	☿	26	8	5	+11	2			tr	4	[illegible] kühle Luft
		26	7	7	+18	2	NW	1	tr	4.	
		[illegible]	[illegible]	0	+18				[illegible]	[illegible]	
20	♃	26	5	3	+14		W	2	tr	4	[illegible] warme Luft.
● 10 U. 47 M.		26	5	0	+23		—		tr	2	
		26	4	4	+19		—		tr	3.	
21	♀	26	2	4	+18	6	W	2	tr	3	2 U. N. starker Regen auf 4 Uhr
		26	2	2	+18	6	W	1	h	2	
		26	2	6	+17		—		tr	1	
22	♄	26	3	0	+16		—		h	2	
		26	2	7	+20	5	O	1	tr	3.	
		26	3	4	+14	2	W	2	h	3.	
23	☉	26	4	1	+14	6	O	2	tr	3	Bey Sonnenaufgang hat sich der Nebel ausgebreitet, bald aber wieder zerstreut.
		26	3	0	+21		O	2	h	1	
		26	3	4	+18		W	4	tr	2	
24	☾	26	4	3	+13	4	W	1	tr	3	
		26	4	7	+19	8	—		tr	2	
		[illegible]	4	[illegible]	+17		—		tr	2	
25	♂	26	4	8	+16		NO	1	tr	3.	
		26	4	4	+21	5	—		tr	2	
		26	4	3	+18		N	1	tr	1	
26	☿	26	3	5	+13		W	2	h	2	Regen
☾ Apog.		26	4	0	+15	2	W	3	h	3	Regen
		26	4	0	+11	4	W	2	tr	4	Regen und Wind der Regen hat aufgehört.
27	♃	26	5	3	+15		W	2	h	2	Regen bis Nachmittag.
		[illegible]	5	7	+18		W	2	tr	1	
		26	6	0	+14		W	1	h	1	9 U. A. wenig Regen.
28	♀	26	[illegible]	0	+11		—		h	1	[illegible] 2 Uhr [illegible] nach und Nachmittag
		26	5	8	+21		W	2	tr	2.	
		26	5	5	+18		—		tr	2	
29	♄	26	5	5	+11	8	—		tr	3.	Regen [illegible] mit Regen [illegible]
☽ 11 U. 4 fr.		[illegible]	5	1	+23				tr	1	
		26	5	3	+15		—		tr	2	
30	☉	26	5	0	+16	4	—		tr	3.	
		26	4	3	+23		NW	2	tr	2	
		26	4	0	+15		W	2	h	1	Um 9 Uhr Regen [illegible] bei [illegible] Regen.

Den 25t Nachmittag wehete schwacher N. Wind – N. 2. Tertia-quarta quali s. – –
– 26 in der Nacht ~~auf den~~ 2 Uhr gegen Nordsein – Hier Nacht= und früh Morgen mit kalter W.
auch bis gegen Abend.
Den 27 des Frühe dauerte der kalte Westwind al 2 grad bis Nachmittag 2 Uhr dann durch heiter.

Julius 1811.

Monatst. u. ☾ Viertl.		Baromet.			Thermom.		Wind		Witterung		
1	☾	26	4	7	+19		W	[illegible]	hl	2.	
		26	4	6	+21		O	1	hl	2	
		26	4	5	+15		—		h	2	
2	♂	26	5	5	+15	5	W	2	hl	2	[illegible]
		26	5	7	+22		—		hl	2.	
		26	5	7	+18		—		hl	2.	
3	☿	26	5	8	+17		—		hl	3	
		26	5	3	+22		—		h	2	
		26	5	3	+18		W	1	h	2	Regen. nicht anhaltend.
4	♃	26	5	5	+15	8	W — W	2	hl	2	Regen
		26	6	0	+15		W	1	h	2	Regen, [illegible]
		26	6	0	+14	2	—		hl	1	
5	♀	26	6	2	+14	2	—		h	2	Regen
		26	6	3	+17	8	N	2	h	2	Regen mehrmahlen.
		26	6	3	+16		—		h	2	
6	♄	26	6	0	+15		—		h	2	Landregen [illegible],
☉ 8 U. 12' V.		26	[illegible]	4	+15	8	—		h	2	nicht anhaltender, Regen.
		26	5	4	+14		—		h	–	
7	☉	26	5	0	+12		WNW	2	[illegible]	2	Regen.
		26	4	7	+13		—		h	3	Regen [illegible]
		26	5	0	+12	4	—		h	3	
8	☾	26	4	0	+12		NW	1	h	2	Regen.
		26	4	1	+12		NNW	1	h	3	Regen.
		26	4	2	+12		NNW	1	h	3	Regen.
9	♂	26	5	0	+12		W	2	h	3	Regen.
☾ ☌ ♃		26	5	8	+19		W	1	h	1	gegen Regen.
		26	6	3	+11	8	—		hl	1	
10	☿	26	6	6	+12	6	—		h	1	
		26	5	8	+17	8	[illegible]	1	hl	2	
		26	6	8	+16		—		hl	3	[illegible]
11	♃	26	7	2	+14	5	W	1	[illegible]	2	
		26	7	4	+17		NW	3	hl	1	
		26	7	3	+12	8	NNW	2	h	2	
12	♀	26	7	1	+17	5	W	3	h	3	Regen.
☾ 11 U. 18' N.		26	7	4	+18	8	W	1	h	1	Regen.
		26	7	4	+14		W	2	h	2	gegen Regen
13	♄	26	7	0	+16		—		hl	[illegible]	
		26	6	3	+22		—		hl	2	
		26	6	2	+20		—		hl	3.	
14	☉	26	[illegible]	3	+18		W	1	hl	1	
		26	6	2	[illegible]		W	1	hl	1	
		26	6	4	+17		—		hl	1	
15	☾	26	6	6	+17		W	1	hl	3.	
		26	6	7	+24		—		hl	1	
		26	6	7	+18		—		hl	4	
16	♂	26	[illegible]	5	+18		W	2.	hl	2	etwas Regen gegen Süd hin.
		26	6	4	+25		W	1	hl	2	
		26	6	4	+17	8	—		hl	2	

1^d 2 U. N. Barom. varie. obliquum.
alles [illegible]. beide unbeweglich 3 U. N. [illegible] [illegible] [illegible]. [illegible] 8 [illegible] [illegible]
abermal [illegible] [illegible] [illegible] mit [illegible]. [illegible] in [illegible] [illegible]
den Rest des [illegible] [illegible].

den 5^t 2 U. N. das oblique wieder im fallen – das directe im steigen.
———— 3 U. N. ——— im steigen. ——— unbeweglich.

den 7 U. fr. im steigen beide –
– 7^t ——— im fallen ——.
den 8 beide im steigen, [illegible] [illegible] [illegible] [illegible] [illegible]. [illegible] [illegible] [illegible] [illegible]
den 10^t idem. [illegible] [illegible]
den 11 schon den 11^t abends kam der [illegible] mit kaltem west – continuirte den ganzen
[illegible] [illegible] [illegible] [illegible] [illegible] [illegible] [illegible].

den 13. der erste wirkliche frost [illegible].
den 15 [illegible] [illegible] [illegible]. das oblique im fallen. d. directe im steigen, [illegible] [illegible]
8 U. N. im steigen

Monat u. Tage		Baromet.			Thermom.		Wind		Witterung		
17	☿	26	6	7	+17	2	—		hl	2	
		26	6	7	+25		—		hl	2.	
		26	6	7	+19	8	—		hl	3.	[illegible]
18	♃	26	6	3	+19		SWW	2	hl	3.	
		26	6	5	+24		—		hl	3	
		26	7	0	+20	8	—		hl	2.	[illegible]
19	♀	26	7	0	+17	8	O	8.	hl	4.	
		26	6	8	+25	8	—		hl	3.	
		26	6	7	+20	6	—		hl	2.	
~~19~~ 20 ● neu. 50' v.	♄	26	6	7	+19	8	—		hl	3.	
		26	6	7	+26	2	—		hl	3.	
		26	6	7	+28		—		hl	3.	
~~20~~ 21	☉	26	8	5	+15	8	N	3	h	2	
		26	8	5	+21	5	—		hl	2	
		26	8	4	+16		—		hl	1	
22	☾	26	8	3.	+16		NO. E.		hl	2	
		26	8	3	+22	4	—		hl	1	
		26	8	3	+19	2	—		hl	1.	
23 ☾ ☾'.	♂	26	8	1	+16	8	—		hl	2.	
		26	7	4	+22		NO	1	hl	2.	
		26	7	4	+20		—		hl	3.	
24	☿	26	7	7	+15	2	—		hl	1	
		26	7	7	+27		—		hl	3.	abends [illegible]
		26	7	8	+19		—		hl	3.	
25	♃	26	8	4	+17	2	~~WN~~ WNW	1	hl	3.	
		26	8	5	+23		WNW	1	hl	2.	
		26	8	5	+19		—		hl	2	
26	♀	26	8	5	+16		—		hl	4	
		26	8	4	+22	6	NO	2	hl	4	
		26	8	0	+20		—		hl	3.	
27	♄	26	7	5	+15	8	NO	1	hl	3	
		26	7	0	+21	2	N	2	hl	2.	
		26	6	7	+17	2	—				
28 ☽ m. 19' N.	☉	26	6	6	+13		—		hl	3	
		26	6	5	+20		NNO	1	hl	3.	
		26	6	3	+17	8	—		hl	3.	
29	☾	26	6	3	+13		—		hl	4	
		26	6	3	+22		NO	8	hl	4	
		26	6	1	+17	8	—		hl	3	
30	♂	26	6	2	+15	2	N	8	hl	3.	
		26	6	2	+23	5	NO	1	hl	3.	
		26	6	2	+20		—		hl	3.	
31	☿	26	6	2	+14		—		hl	3.	
		26	5	7	+23		O	1	hl	3.	
		26	5	7	+19		—		hl	3	

Er verlauft auf den 17 [illegible] Donnerwetter mit Regen.

an 19 die [illegible] [illegible] Temp. Lage. Das Thermometer 3 U. abends stand im Garten 28° über 0.

den 19 und sehr warm (grün!) [illegible] sich geschlagen. Den 20 fingen gerade sich

zu entwickeln. Den 23 April [illegible] zum erstenmal gezeigt.

Den 19 1/2 6 U. Abends das Thermom. im Schatten 24 [illegible]

Den 19 in der Nacht auf den 20 ein [illegible] [illegible] [illegible] [illegible] über [illegible] in der [illegible] [illegible] [illegible]. bei WN muß ein [illegible] Donner-

-wetter ~~[illegible]~~ in dieser Nacht [illegible] seyn. Den 8 [illegible] war darauf folgende

[illegible] [illegible] [illegible] [illegible] [illegible].

23 [illegible] [illegible] [illegible] [illegible] [illegible] [illegible] [illegible] [illegible]

[illegible] [illegible] [illegible] [illegible] [illegible] [illegible] [illegible] [illegible] [illegible] [illegible]

von 26 an [illegible] [illegible]. Das Therm. [illegible] 5 U. [illegible] [illegible] an die Temperatur.

August 1811.

Monats- u. Wochentage		Barometer.			Thermom.		Wind		Witterung		
1	♃	26	5	5	+16		—		tl	4	
		2	5	7.	+24	4	~~Dito~~	1.	tl	2	
		26	5	7	+19		—		tl	1.	
2	♀	26	6	0	+17	8	N	2	tl	3.	
		26	6	0	+23		NNO	2	tl	2	
		26	6	1	+16		N	3	h	3	[illegible]
3	♄	26	6	5	+16		N	2.	tl	1	
		26	5	1	+23	5	—		tl	2	
		26	5	4	+18				tl	3	
4	☉	26	4	7	18		N	3	tl	1	Abends Regen in d. Nacht.
⊙ 3 U. 38' A.		26	5	4	+16		N	3	h	2	Regen.
		26	5	2	+14		—		tl	1	Donnerregen.
5	☽	26	5	8	+13		N	1.	tl	3.	
		26	5	5	+19	5	N	1	tl	1	
		26	5	4	+13	8	—		tl	2	
6	♂	26	4	7	+14		W	1	h	1	Strichregen
☾ L.V.		26	5	0	+17	2	W	1	h	1	
		26	5	0	+13	8	—		tl	1	
7	☿	26	4	7	+15	2	W	2.	h	2	
		26	4	7	+20		N	1	tl	1.	
		26	5	0	+18		—		tl	1.	
8	♃	26	5	0	+14	2	—		h	2	
		26	4	4	+21		N	2	tl	1	
		26	4	4	+16		N	2	h	2	Strichregen
9	♀	26	3	3	+12	5	N	2	h	2	Regen an.
		26	3	1	+15		W	1	tl	1	ohne Regen.
		26	3		+13		—		tl	1.	
10	♄	26	2	3	+11		W	2	tl	1	
		[illegible]			+15				tl	1	Strichregen. Kühle Witterung
		26	[illegible]		+12	8	W	2	tl	3	
11	☉	26	3	6	+12	2	W	2.	tl	1	Kühle Witterung
☽ E.V. 6 U. 53' fr.		26	4	3	+16		NW	2	tl	2	einige Strichregen.
		26	5	8	~~24~~ +11		N	2	tl	1.	
12	☽	26	7	6	+10	8	N	2	h	1	Strichregen.
		26	8	4	+15	8	W	1	tl	1	
		26	8	5	+11		W	1	tl	1.	
13	♂	26	10	0	+11		—		tl	2	
		26	9	9	+15	2	NW	1	tl	3.	
		26	9	7	+16	2	—		tl	4	
14	☿	26	9	3	+8		W	2.	tl	1	Reif
		26	9	0	+19		NWN	1	tl	2.	
		26	8	5	+15		—		tl	1.	
15	♃	26	8	2	+10		W	1	h	2	Nachts u. Frühregen
		26	8	8	+11	5	W	2	tl	1	später Zug regen.
		26	9	0	+10		—		tl	3.	
16	♀	26	9	0	+7		—		tl	1	Die Berge sehr nebel. bald
		26	8	3	[illegible]		N	2	tl	1	sich zerstreut.
		26	8	3	+12	1	—		tl	1.	

den 1ᵗ Zeigten ſich Nachmittag die erſten Wetterwolken. vom 12ᵗ Julius an war kein Regen.
die Erndte wird bald zu End gehen. Bruder [illegible] [illegible].

den 2ᵗ um 20 Uhr ein warmer trüber Regen. Gegen den Abend von West her ein Donner-
=wetter mit ſtarkem [illegible], kühlende, erfriſchende Regen.

den 3ᵗ trüber Morgen mit ſtarkem West. der nördliche Wind wird allmählig ſtärker
einige Regen. legte Nachmittag etwas nach. den Abends ſtarke Regengüſſe.

den 11ᵗ kalter Morgen. das Thermometer unter der [illegible] : ~~Bei~~ Nachts öfters
[illegible] ſtarke Nordwind folgten [illegible].

den 12ᵗ oben ſolche folgen [illegible] ſturm.

den 13 früher erklärter kalter Morgen. 5 Uhr früh das Thermom + 5 $\frac{6}{10}$.

den 14ᵗ das Thermom. früh 5 U. + 5 $\frac{2}{10}$

August. 1811.

Monats u. Tage		Barometer			Thermom.		Wind		Witterung		
17	♄	26	7	5	+10		—		hl	1	Duft
		26	7	4	[illegible]		O	[illegible]	hl	[illegible]	
		26	7	7	+15		—		hl	2	
18	☉	26	7	8	+10	8	—		hl	1	
		26	7	8	+20	5	S	S.	hl	2	
		26	7	7	+15		—		hl	3	
19	☽	26	7	6	+10	2	O	1	hl	1	Nebel.
● 2 U. 59' fr.		26	7	1	+20	2	O	S.	hl	3	
		26	6	7	+15	8	S	S.	hl	1.	
20	♂	26	6	3	+14	2	—		hl	1.	
☾ E.		26	6	6.	+21	6	—		h	1	Etwas Regen, der den Erdboden aber nicht erfrischt.
		26	6	5.	+18	2	—		h	2	
21	☿	26	7	10	+14	2	N	1	h	2.	
		26	7	7.	+18		W	1	h	2.	
		26	8	1	+15		—		h	1.	
22	♃	26	8	2	+13		—		h	2	
		26	8	1	+18	2	[illegible]	1	h	2.	
		26	8	0	+14	5	—		h	2	
23	♀	26	7	2	+13	5	—		hl	1.	
		26	6	3	+19		O	1	hl	3	
		26	6	0	+16		—		hl	1.	
24	♄	26	5	8	+13	1	—		Nebel		
		26	4	4	+21	4	N	4. 5	hl	2	
		26	4	5	+14	2	—		hl	3	Wetterleuchten, nicht entfernt.
25	☉	26	4	3	+11	6	—		hl	3.	Thau
		26	4	0	+20	5	NO	1	hl	3.	
		26	3	7	+17	2	—		hl	4.	
26	☽	26	3	3	+12	6	W	1	hl.	3.	
		26	3	7	+22	5	S	S.	hl	2.	Schwüle Luft.
		26	4	1	+17		—		hl	2	
27	♂	26	4	8	+14		—		hl	3.	
☽ 5 U. 29' fr.		26	4	8	+25		N —		hl	2.	
		26	4	8	+18		[illegible]		hl		
28	☿	26	5	8	+16	5	W	2	h	3	Regen mit Nebelreißen. Regen continuirt, bis gegen abend.
		26	6	2	+14	8	W	2	h	3	
		26	8	2	+11		W	2.	h		
29	♃	26	8	3	+11	2	—		h	2	
		26	8	3	+18				h	2.	
		26	8	0	+16		—				
30	♀	26	8	0	+14	8	W	1	h	1.	
		26	8	0	+21	8	W	2	hl	1.	
		26	8	4	+15		W	1	hl	1	
31	♄	26	8	5	+12	2	—		hl	4	Früh Nebel.
		26	8	5	+19	4	SW	1	hl	3.	
		26	8	1	+15	5	—		hl	1	

Tage ~~zwey stille tage~~. Diese Monat kan wegen Regen und kühlen, [illegible] kalten Witterung als Herbstmonat angesehen werden. Manchmal stand das Wärmemaaß auf 5 grad ober 0 [illegible].

Den 20ten gute [illegible] der schwüllige Sonnenschein, ohne Wind. gegen abend etwas Regen. 8 U. [illegible] von SW [illegible] mit starken Regen in der Nacht.

Den 21. Strichregen. Den 22ten trüber tag. Man konnte kein Heu mehr einführen.

Den 23 [illegible] wetter. ~~Den 24ten~~ trüber tag. ~~konnte nichts eingebracht werden~~.

Den 24ten [illegible], der sich gegen 8 uhr geschwungen hatte.

26 u. 27ten schwüliger tag. In der Nacht auf den 28 [illegible] entzündungen. welche [illegible]; die [illegible] das firmament. gegen den tag alles überzogen.

Den 26ten wurde schon mit [illegible] der [illegible] gemacht. ist [illegible] gut und häufig ausgefallen.

* Als [illegible] den 24 [illegible] 25 und 26 war [illegible] den 28 [illegible] Regen.

September. 1811.

Monats-Tage			Barom.			Thermom.		Wind		Witterung		
1	☉		26	7	4	+12	8	W	E.	ll	4	[illegible] Nebel
			26	7	3	+21		W	2	ll	2	
			26	7	1	+16		SSW	1	ll	1	
2	☽	☉ 11.20' N.	26	7	4	+12		W	1	ll	3	
			26	7	8	+17	2	W	1	ll	2	
			26	8	0	+10	2	SSW	1	ll	3	
3	♂	☾ E N	26	8	4	+6	2	W	1	ll	4.	~~kühl~~ frischer Morgen.
			26	8	5	+15		—		ll	3.	
			26	8	5	+10		—		ll	4	
4	☿		26	8	5	+6		—	—	ll	4	Reif
			26	8	5	+16		O	1	ll	4.	
			26	8,5.		+12		NO	1	ll	4	
5	♃		26	8	4	+6		—	—	ll	4	
			26	8	5	+16	5	S	2	ll	4	
			26	8	7	+15		O	1	ll	4	
6	♀		26	9	0	+7		NO	1	ll	4	
			26	9	0	+16		NO	1	ll	4	
			26	8	4	+10	5	NO	1	ll	4	
7	♄		26	8	4	+5	6	S	E.	ll	4	
			26	8	4	+16	8	O	2	ll	4	
			2	8	2	+12.		—	.	ll	4	
8	☉		26	8	4	+6	8	—		ll	4	
			26	8	4	+17	8	S	1	ll	4	
			26	8	4	+17	2	S	1	ll	4	
9	☽	☾ 5 U. 25' N.	26	9	0	+8		N	1	ll	4	Nebel.
			26	9	1.	+19		SW	E.	ll	4	
			26	9	2	+12		N	1	ll	3	
10	♂		26	9	0	+10		W	1	ll	3	
			26	8	4.	+22		—		ll	3.	
			26	8	0	+14	2	W	E.	ll	2	
11	☿		26	8	1	+11		W	1	ll	4	
			26	8	1	+11		W	1	ll	3	
12	♃		26	8	0	+21		NO	1	ll	2	
			26	8	0	+13	5	W	1	ll	3	
13	♀		26	8	5	+10		W	E	ll	3	
			26	8	8	+18		NO	1	ll	3	
			26	8	5	+11	8	NO	E.	ll	4	
14	♄		26	8	1	+7	8	—		ll	4	
			26	7	2	+20		N	1	ll	4	
			26	7	0	+13		—		ll	3	
15	☉		26	6	4	+10	5	W	1	ll	2	
			26	6	4	+20		NO	1	ll	2	
			26	6	2	+13	2	W	E.	ll	24	

Den 1t Aug. [illegible] [illegible] [illegible] Therm. 22 [illegible] + 1.

Septbr. 1811

Monatst. u. ☾ Lage		Barometer			Thermom.		Wind		Witterung		
16	☾	26	6	6.	+8	8	—		tt	1	
☾ E.N.		26	6	6	+18	5	NO	2	tt	3.	
		26	6	6	+13		W	1	tt	1	
17	♂	26	7	0	+5	4	—		h	4.	Herbstnebel.
● 7 U. 43' N.		26	6	6.	+15	4	NOO	1	tt	1	
		26	5	5	+8		—		tt	1	
18	☿	26	7	0	+2		—		h	1	Früh, [illegible]
		26	7	0	+15		O	1	tt	4.	
		26	7	0	+18	5	—		tt	1	
19	♃	26	7	0	+3		—		tt	3.	
		26	6	8.	+17	5	—		h.	3.	
		26	6	0	+10		W	l.	tt	2	
20	♀	26	5	0	+5	8	—		tt	2	
		26	3	6	+20		O	1	tt	½	
		26	2	8	+14		—		tt	1	Nachtregen..
21	♄	26	3	4	+11		W	1	h	1	
		26	3	4	+14		W	[illegible]	[illegible]	[illegible]	
		26	3	6	+10		W	l.	tt	3	
22	☉	26	4	2	+10	5	—		Nebel.		
		26	4	5	+15	5	—		tt	1	Regen.
		26	5	0	+12		—		h	2	
23	☾	26	5	2	+11	5	—		tt	1.	
		26	4	5	+~~10~~17	6	—		tt	1.	
		26	3	6	+13		—		h	2	nächtlich mit etwas Regen.
24	♂	26	2	3	+12		—		h	2	
		26	2	3	+15	5	O	1	tt	2	
		26	3	0	+11		—		h	3	Regen
25	☿	26	2	6	+8	2	W	l.	tt	3.	
☽ 4 U. 33' N.		26	1	5	+15	4	W	l.	h	3.	
		26	2	2	+10	2	—		tt	3	
26	♃	26	3	3	+11		W	1	h	1	
		26	3	5	+12		W	1	h	2	Regen.
		26	3	6	+9		—		h	2	
27	♀	26	1	5	+8	8	—		tt	1.	
		26	1	6	+10	8	W	3	h	2	Regen
		26	2	4	+7		W	2	tt	3	
28	♄	26	2	1	+5	5	—		tt	1	
		26	1	4	+12	6	O	l	h	3	
		26	1	~~10~~	+8	6	O	l.	h	2	Regen
29	☉	26	1	0	+8	2	W	1	h	2	Regen
		26	2	3	+10	5	W	2	h	2	
		26	3	4	+9		W	3	h	3	Regen
30	☾	26	5	5	+9		W	3	h	2	
☾ E.N.		26	6	4	+14	4	W	2	tt	2	
		26	6	7	+8	6	—		tt	3.	Etwas Regen.

den 16ᵗ haben sich die Schwalben verzogen.

Vom 19ᵗ August bis 21ᵗ. Abends ist kein Regen gefallen. In der Nacht auf den 21ᵗ d. M. bei vorherrschendem Westwind ist die Erde das erstemal mit starkem Regen erquicket worden

den 24ᵗ entstand gegen 6 Uhr von Südwest her ein Gewitter. Hierauf folgte starker Regen bis in die Nacht.

den 25. heiterer, warmer Morgen.

October

Monatstag. u. Tage		Barom.			Thermom.		Wind		Witterung		
1	♂	26	6	6	+9	8	—		hl	3	
		26	5	8	+16		O	1	hl	1.	
		26	5	7	+8	8	O	E.	hl	2	
2 ☉ 8 U. 1′ v.	☿	26	6	4	+10	5	SW	1	hl	1.	
		26	6	8	+16	2	—		hl	1.	
		26	7	1	+10	4	—		hl	2	
3	♃	26	7	0	+6	5	—		hl	2	
		26	6	3	+19		O	E	hl	1.	
		26	[illegible]	[illegible]	+12		—		hl	1	
4	♀	26	5	2	+11		—		[illegible]	1	
		26	5	0	+20	8	O	E.	hl	1.	
		26	4	6	+14		—		hl	1	Gegen Abend etwas [illegible] Regen.
5	♄	26	6	0	+12		W	2	h	2	Starke Nebel und Regen.
		26	7	0	+15	5	N	E.	h	3	
		26	7	0	+10		—		hl	3	
6	☉	26	7	3	+7		SW	1	hl	3	
		26	7	8	+15	5	W	1	hl	3	[illegible] Regen.
		26	8	1	+10		—		hl	3	
7	☾	26	8	4	+9		W	1	hl	2	Nebelregen.
		26	8	4	+15	8	W	2	hl	3	
		26	8	3	+10	2	—		hl	3	
8	♂	26	7	4	+11	8	W	3	h	3	Regen [illegible]
		26	6	6	+16		W	2	hl	1	
		26	7	3	+12	8	W	2	h	3	
9 ☾ 7 U. 47′ v.	☿	26	7	3	+11	2	W	E.	h	2	
		26	7	3	+14	5	W	E	h	2	
		26	7	4	+11				hl	3	Nebel und Regen.
10	♃	26	7	4	+10		W	1	h	2	
		26	7	7	+17		W	2	hl	2	
		26	7	8	+12	2	W	1	h	3	
11	♀	26	8	0	+8	2	W	1	hl	3.	
		26	7	3	+18		—		hl	3	
		26	7	1	+10		—		hl	4	
12	♄	26	6	7	+8		W	2	hl	4	
		26	6	4	+15		W	2	hl	1.	
		26	6	3	+13		W	2	hl	3	
13	☉	26	5	6	+ ~~14~~10		W	3	h	2	Regen
		26	5	5	+19		W	3	hl	1	
		26	7	0	+10.		W	E.	hl	3	
14 ☾ E L.	☾	26	7	6	+6	2	W	1	hl	2	
		26	7	1	+12		—		h	2	
		26	7	3	+8	8	—		hl	1	
15	♂	26	7	6	+8		—		hl	3.	[illegible]
		26	7	5	+16	5	—		hl	3	
		26	7	1	+10		W	E	hl	4	
16 ● 0 U. 55′ v.	☿	26	7	1	+ ~~8~~7		W	E.	hl	4	
		26	7	5	+18		—		h	4	
		26	7	5	+12				hl	4	

die ersten letzte Zeiten meiner Brautzeit.

October 1811.

Monats- u. W. Tage		Barom.			Thermom.		Wind		Witterung		
17	♃	26	4		+7		W	1	tr	3	
		26	8	4	+16		—		tr	3	
○ 0 U. 55′ Ab.		26	8	6	+11		—		tr	3	
18	♀	26	9	0	+7	2	SW	1	tr	3.	
		26	9	1	+17	5	—		tr	3	
		26	9	1	+11		—		tr	3	
19	♄	26	9	5	+6	5	—		tr	4.	Nebel
		26	9		+16	8	—		tr	3	
		26	9		+10		W	1	tr	3	
20	☉	26	9		+6	8	W	1	tr	3.	
		26	9	0	+16		O	1	tr	3	
		26	9	0	+10		—		tr	3	
21	☾	26	8	0	+6	2	W	E.	tr	3	Nebel.
		26	~~7~~ 8	0	+14	8	O	1	tr	3	
		26	7	5	+8	8	O	1	tr	3	Nebelig
22	♂	26	6	7	+7	8	—		—		Nebel dicke
		26	5	8	+11.		O	1	Nebel dicke ohne Sonnenblicke.		
		26	5	5	+9		O	1			
23	☿	26	5	5	+5	5	—				Nebel.
		26	3	8	+11	8	NO	1	tr	3	
		26	2	5	+8		O	1	tr	3	
24	♃	26	0	5	+5	8	W	1.	tr	1	
		26	1	4	+12	5	—		h	2	
		26	1	2	+9		—		h	2	
25	♀	26	0	0	+3	5	—		tr	1	
☽ 2 U. 2′ Ab.		25	0	0	+11		—		tr	1	
		25	10	1	+8		W	1	h	2	
26	♄	25	9	4	+6	8	—		tr	1.	
		25									
27	☉										
		25	8	6	+11		W	1	h	2	
		25	8.	6	+8		W	E	h	2	Nachtregen
28	☾	25	9	8	+5	8	W	1	tr	1.	
☾ EN.		25	11	0	+12		W	2	tr	3	
		25	11	2	+8		O	1	tr	3	
29	♂	25	11	3	+5	5	W	1	tr	2.	
		26	0	4	+10	8	W	1	h	2	Regen.
		26	0	1	+6	8	—		tr	4	8 Uhr früh Regenbogen.
30	☿	26	1	2	+7	5	—		tr	1	
		26	1	2	+14		—		h	2	
		26	1	1	+9	~~4~~5	W	1	h	1	
31	♃	26	3	0	+11	2	W	3.	tr	1	
☉ 6 U. 4′ N.		26	5	0	+11		W	2	tr	2	
		26	6	0	+9		W	3.	tr –	2.	

Den 20t Die angenehmste Frühlingszeit: so wie Frühling und Sommer [illegible] Jahreszeiten können werden. Nur in der zweiten Hälfte des Tages fiel ein erquickender Regen.

Den 21 ebenso

Den 22t der ganze Tag war mit dichtem Nebel überzogen.

Den 23t heiterer Tag

In der Nacht auf den 25t wehete von Süd her ein Sturm mit abwechselndem Regen.

Den 25 [illegible] das Barom. auf tiefer ~~gesunk~~ schwankte; auch den 27t.

Den 28 fing es wieder zu steigen an.

Eine [illegible] Veränderung – wenigst in diesen Gegenden – in der Witterung: [illegible] ist ende den 28t der schönste warme Tag.

Die Frühlingsblümchen auf den Wiesen keimen hervor, blühen, und [illegible] sich in schönsten Flor. Die Wintersaat treibt schon hervor.

In der Nacht auf den 31 ~~war [illegible]~~ Weststurm; aber die Folge einer [illegible] Witterung [illegible] am Morgen.

Den 31t war der Westwind ungestüm – doch heiteres Wetter. Auch der Regenbogen macht in der Atmosphäre keine Änderung bißher. ~~Auf~~ Doch nach 3 Uhr Nachmittag fiel ein ~~Regen~~ nach andauerndem Regen – meistens gegen Nord; in ~~der Nacht [illegible]~~ wendet sich abermals der Wind zeigte. Der [illegible] – doch etwas [illegible] – noch [illegible] Atmosphäre nur. Gegen Abend legte sich der Wind.

~~Die Windstille dauerte~~

–9 Als hier [illegible] des Baums zeigte also nur die brausenden Stürme an.

Anmerkung. Der Komet, welcher schon im März entdeckt wurde, zeigte sich in [illegible] und [illegible] und auch in diesen immer gewisser, heiter. Nach Herrn Canonikus und Professor ~~[illegible]~~ Stark in Augsburger Anzeige (Moser Zeitung No 245) zeichnete sich so wohl ~~[illegible]~~ die Länge des Schweifes, als auch der Glanz und Schönheit des ganzen Kometen den 7ten d. M. aus; indem damals die Länge des Schweifes gegen 800.000 deutsche Meilen betrug, der Durchmesser des Kometen aber nicht weniger als 800 geographische Meilen. Seine Entfernung von der Erde war 36 Millionen 600,000 Meilen. Der Komet näherte sich aber noch immer der Erde bis den 16 Octob. allwo sein nächster Abstand von der Erde 32 Millionen deutsche Meilen betragen wird.

In hiesigen ehemaligen [illegible] zeigen sich ~~zeit~~ [illegible]. Die zur Annehmlichkeit ausgestellten [illegible] in diesem Monat ~~blühet, und~~ sind schon verblühet, und beginnen zu reifen.

Dieser Jahrgang zeichnet sich gar außerordentlich vor allen andern aus.

November 1811

Monats- u. Tage		Barom.			Thermom.		Winde		Witterung		
1	♀	26	7	3	+6		N	1	[illegible]	1	
		26	7	7	+14		—		hl	1	
		26	7	7	+9	8	O	E.	h	2	
2	♄	26	7	3	+5		—		hl	1	Nebel.
		26	7	2	+11		—		hl	1	
		26	6	7	+6	6	—		hl	3	
3	☉	26	6	7	+5		—		hl	3	
		26	6	7	+16		—		hl	3	
		26	6	8	+8		—		hl	3	
4	☾	26	6	5	+2		—		hl	3.	
		[illegible]	[illegible]	3	+11				[illegible]	3.	
		26	7	0	+8		—		hl	3	Nachtregen, auch in der Frühe [illegible]
5	♂	26	8	7	+9		—		h	3.	
		26	9	1	+11		—		h	3	[illegible] Regen.
		26	9	1	+5	6	—		hl	3.	
6	☿	26	8	6	+4	8	W	1	hl	3	
		26	8	0	+11	8	W	2	hl	1.	
		26	7	2	+9		W	1	h	2	
7	♃	26	5	2	+10		SWW	2	h	2	
		26	4	3	+11	8	SWW	2	h	2	
		26	4	0	+9		SWW	3	h	3	
8	♀	26	3	2	+10		SWW	2	h	2	Nacht- und Frühregen
☾ 2 U. 1 fr.		26	2	8	+12		SWW	2	h	2	Regen.
		26	2	5	+11		SWW	3	h	2	
9	♄	26	3	2	+9		SWW	2	hl	2	Nachtregen
		26	3	7	+13		SWW	2	hl	2	
		26	4	8	+8	2	W	1	hl	3	
10	☉	26	5	2	+4		N	1	hl	3	
☾ E.		26	3	7	+11		—		h	[illegible]	
		26	3	2	+				h	3.	Regen
11	☾	26	3	[illegible]	+7	2	WN	2	[illegible]	2	
		26	1	8	+11		—		hl	1	
		26	1	5	+8		N	3	hl	1	
12	♂	26	2	8	+7		N	2	hl	1	
		26	3	6	+16	5	N	2	hl	1	[illegible]
		26	4	3	+9		N	2	hl	1	
13	☿	26	5	0	+9	5	N	1	hl	1	
		26	4	8	+6	8	N	2	hl	1.	
		26	5	0	+4		N	1	h	2	Nachtregen.
14	♃	26	3	4	+4		W	2	hl	1	Regen – auf am Abend.
		26	4	10	+6		N	1	h	2	
		26	4	3	+10	2	N		hl	3	
15	♀	26	4	3	+5		N	2	h	2	Regen.
		26	3	1	+7	6	N	2	h	2	
		26	3	6	+5	2	N	1	hl	1	

Den 3 eine Sonnenhiz, die im November ungewöhnlich.
Man sammelte wirklich frische Erdbeere.

November 1811.

Monatg. u. Witrg.		Barom.			Thermom.		Wind		Witterung		
16	♄	26	3	1	+1	5	W	1	w	3	
● 5 U. 14′ fr.		26	2	1	+3		W	2	tr	2	Regen.
		26	2	4	+3	5	W	3	tr	2	
17	☉	26	2	5	+3		W	2	tr	3	Regen. und Sonnenschein
		26	5		+3	5	W	1	w	2	
		26	5	1	+1	8	W	1	tr	3	Nachts: u. frühmorgens.
18	☾	26	7	7	+1	8	—		tr	2	Nebligtes Wetter.
		26	8	6	+5		—		w	1	
		26	9	1	—	5	—		w	3	
19	♂	26	9	1	−2	5	—		[illegible]		[illegible]
		26	8	6	—	8	—				
		26	8	3	−1		S	2.	tr	2	[illegible]
20	☿	26	7	7	—	5	—		tr	2	[illegible]
		26	7	5	+1		O	2	tr	2	[illegible]
		26	7	5	+0	9	O	2.	tr	2	[illegible]
21	♃	26	7	1	+1	5	—		tr	2	
		26	7	0	+3		O	2	tr	2	
		26	6	8	0	—	O	1	w	3	
22	♀	26	6	3	−1		O	2	tr	2	
		26	6	1	+2		O	2	w	2	
		26	6	2	0		O	1	w	1	
23	♄	26	6	3	—	8	—		tr	2	
☽ 10 U. 22′ fr.		26	6	5	0		—	2	tr	2	[illegible]
		26	6	7	−0	4	—		tr	2	
24	☉	26	6	7	−0	2	—		tr	2	
		26	7	1	+	8	—		tr	1	
		26	6	9	−1		W	1	tr	1	
25	☾	26	7	0	0		SW	2	tr	2	Nachtschnee.
		26	6	4	+3		SW	2	tr	2	Schnee.
		26	7	1	+1	8	N	1	tr	2	
26	♂	26	8	3	−1		—		w	3	
		26	8	7	+2	6	—		w	3	
		26	8	8	0		—		tr	2	
27	☿	26	9	3	−2		—		tr	2	
		26	9	6	+2		—		w	1	
		26	9	6	+1	2	O	2	dunkel.		
28	♃	26	9	6	+2	6	O	1	tr Nebel		
		26	9	6	+2		O	1	tr	2	
		26	9	3	+1	2	O	2	tr	2	u. Regen.
29	♀	26	9	3	+1		O	1	tr	2	
		26	7	6	+2	5	W	1	tr	2	
		26	8	10	+1		—		tr	2	Nachtschnee.
30	♄	26	8	0	+1		—		tr	2	
☺ 5 U. 55′ fr.		26	8	4	+3	2	—		tr	2	
		26	9	2	+2		O	2	tr		

Den 17ten frühe der erste Schnee gefallen: Nachmittag verschmolzte er in der Sonnenwärme.
Den 19ten der erste Gefriertage.

December 1811

Monatsg. u. Mondlauf		Barom.			Thermom.		Winde		Witterung		
1	☉	26	8	3	+1		—		Nebel		
		26	9	0	+1		—				
		26	9	0	— 0	5	O	E	Nebel		
2	☽	26	7	2	— 1		N —		tr	1	
		26	6	0	+5		W	E	tr	4	
		26	5	2	+1		N	E.	tr	3	Nachts Schnee mit Regen.
3	♂	26	6	3	+2		N	1	h	2	
		26	7	6	+4		W	2	h tr	1.	
		26	7	6	0		W	1	tr	3	
4	☿	26	4	8	— 2		W	1	tr	3.	
		26	2	3	+3	6	—		tr	1.	
		26	2	7	+2		N	E.	h	2	
5	♃	26	0	6	+1		N	1	h	2.	Regen mit [illegible]
		26	0	3	+5		W	1	h	2	
		26	1	0	+1	5	N	E.	h	2	Nachts und [illegible]
6	♀	26	1	4	0		W	1	h	2	
		26	3	4	0 —		W	1	tr	1	
		26	5	8	— 2		W	1	h	1	
7	♄	26	6	8	— 5		—		tr	3.	
☾ um. 10' N.		26	7	2	—	4	W	E	tr	3.	
		26	7	1	— 7		W	1	tr	3.	
8	☉	26	6	3	— 8	2	—		tr	3	
☾ E N		26	5	5	— 2		—		tr	3.	
		26	4	0	— 7		—		tr	4	
9	☽	26	3	3	— 8		—		tr	4.	
		26	[illegible]	[illegible]	—	5	—		tr	[illegible]	[illegible]
		26	2	2	—	3	—		tr	[illegible]	
10	♂	26	1	1		4	—		tr	1	
		26	2	3	— 1	2	—		tr	3	
		26	1	2	— 3		—		tr	3	
11	☿	26	[illegible]	7	— 3		—		tr	3.	
		26	[illegible]	[illegible]	[illegible]	2	—		tr	3.	
		26	3	8	— 13		—		tr	3	
12	♃	26	5	0	— 5		N	E	tr	3	
		26	6	0	+1		—		tr	4	
		26	6	2	— 3	5	—		tr	[illegible]	
13	♀	26	6	0	— 4		N	1	tr	[illegible]	
		26	5	4	+4		N	1	tr	1.	
		26	6	2	+2	5	N	1	h	2	
14	♄	26	3.	3.	+3		N	1	h	2.	
		26	[illegible]	2	+4		—		h	[illegible]	
		26	0	4	+3		N	1	h	2	
15	☉	26	3	3	+1	24	W	1	h	2	Stille Schnee mit Regen – hernach Schnee
● 7 U. 57' N.		26	5	0	+2	4	W	1	tr	1	
		26	5	4	0		W	1	tr	3	
16	☽	26	4	2	— 2		W	1	tr	3	
		26	1	0	+2	8	[illegible]	3	[illegible]		
		[illegible]	[illegible]	[illegible]	[illegible]		W	3	h	2	Nachts Schnee.

Den 12. vom C an hat sich [illegible] windstilles Wetter. obgleich der ☿ des Barom. zu fallen angefangen hat den 11. wobei sich auch keine Veränderung in der Atmosph. hier [illegible]

Zugl. den 15. hat sie sich mit Schnee und Regen untermischt [illegible] [illegible] [illegible] ~~[illegible]~~
den 14. Wind [illegible] Wetter:
Regenbogen.

Den 15. in d. Nacht nach [illegible] [illegible] folgte Regen mit Schnee.
d in d. [illegible] Schnee.

December 1811

Monatst. u. ☾ Viertel		Barometer			Thermom.		Wind		Witterung		
17	♂	25	10	4	0		W	3	tr	1	Nacht und früh Schnee
		25	11	7	+3		W	2	tr	2	abend Schnee
		26	0	[illegible]	+1	5			tr	1	
18	☿	26	2	1	+1		[illegible]	1	überzogen		früh Schnee.
		26	9	0	+3		W	2	tr	1.	Mittag Schnee.
		26	5	5	+1	5	W	3	h	2	überzogen
19	♃	26	6	3.	−3						
		26	6	3	+5.	5	W	1	tr	1.	
		26	6	7	+3			1		3	
20	♀	26	[illegible]	[illegible]	−1		O	1			
		26	6	0	+4		—		tr	2	
		26	5	7	−2		W	1	tr	3	
21	♄	26	5	4	−1		W	1	tr	2	
		26	5	4							
		26	5	0	+4		W	1	h	2	
22	☉	26	4	0	+3	4	W	3	h		den Abend Schnee
☽ 6 U. 16 M. Ab.		26	4	3	+1		W	2	h	2	Regen, dann Schnee
		26	5	0	0		W	2	h	1	
23	☾	26	5	2	0		W	2	h	2	in der Nacht etwas Schnee.
		26	5	6	+1	5	W	3	h	2	
		26	5	6	+ —	2	W	3	h	2.	
24	♂	26	4	[illegible]	+3		W	3	tr h	2	
		26	6	[illegible]	+4		W	2	h	2	
		26	[illegible]	3	+3		W	2	h		
25	☿	26	4	7	+2		W	2	h		Regen Nachts Schnee.
		26	5	4	+1		NW	1	h	2	
		26	6	4	−2		N	[illegible]	h	2	
26	♃	26	5	7	−5	5	SSW	1	tr	3	heiter Nacht
		26	9	8	0		—		tr	3	
		26	3	8	−5	5	SO		tr	3	
27	♀	26	0	5	—		—		tr	1	
		25	10	4	+1	6	—		tr	1.	
		25	9	3	+1	2	N	1	h	1	überzogen
28	♄	25	8	5	−2	8	—		tr	1.	
		25	7	6	+2	6	—		Schnee. —		
		25	7	6	−5		—		tr	1	
29	☉	25	9	4	−2	8	N	1	tr	2	Nacht- und früh Schnee.
○ 7 U. 38 M. A.		26	[illegible]	0			NW	1	tr	2	
		26	1	2	−3	2	W	1	überzogen		Schnee —
30	☾	26	2	7	−4	5	—		tr	1	Nacht- und früh Schnee.
		26	3	5	−2		—		tr	1	
		26	3	3	−7		NW	1	überzogen		
31	♂	26	4	5	−6	5	—			1	Nacht klar.
		26	5	0	−3	2	—		tr	1.	
		26	5	4	−8	8	—		tr	3	
									tr	=	

Schon den 23ten abends fienge der SW an, u. stürmte die ganze Nacht hindurch bis
gegen mittag den 24ten. Die folge war Regen mit Schnee abwechselnd.

den 24 der in Nacht nach gegen ~~WW~~ West gewichene Wind ist auch ~~abends~~ Nachmittags anhaltend. Den Schnee hat er gar vollends weg. ~~Abends~~

den 25ten So hell, daß in der frühe der Wind gelegt hat. folgte Reif, dann an=
=haltender Schnee. Das Schwermaß steigt gleich bei dieser ~~Ab~~änderung.

den 26 Heiter der kälteste Morgen. 7 U. die Therm. − 5 $\frac{5}{10}$ 8 Uhr − 6 $\frac{2}{10}$

Jänner 1812

Monats T. u. ☾ Zeig.		Baromet.			Thermom.		Wind		Witterung		
1	☿	26	5	5	−12		—		tr	2	
~~26 5 5~~		26	5	3	−5	3	—		tr	2	
~~26 5 7~~		26	5	3	−6	8	—		tr	2	
2	♃	26	4	6	−4		—		überzogen.		
		26	4	3					tr	2	
		26	4	2	−8		—		tr	1	
3	♀	26	3	3	−8	5	—		tr	1	Nebel.
		26	3	3	−1		—		tr	3	
		26	3	3	−8	5	—		tr	4	
4	♄	26	3	4	−10		—		tr.	3.	
		26	3	4	−5		—		tr	1	fein überzogen.
		26	2	0	−7	3	—		tr	3	
5	☉	26	1	0	−7		—		tr	1	
C E f.		26	0	0	0		—		tr	1	
		26	0	7	0		N	1	h	2	
6	☾	26	1	—	+2.		SW	1	h	2	
☾ 9 U. 13' A.		26	2	—			SW		tr		
		26	2	8	+1		SW	3	h	3	
7	♂	26	2	8	−2	2	W	1.	tr	3.	Nachts Sturmwind
		26	2	2	+3		SW	1	h		
		26	1	0	0		—		h	2	
8	☿	26	2	0	−1		—		h	2	
		26	2	3	+	5	NW	1.	h		
		26	3	0	−1		NO	1	h	2	
9	♃	26	4	7	−3		NO	1	h		
		26	5	5	0		—		hw	2.	
		26	6	2	−1		O	1	h	2	
10	♀	26	5	4	−0	5	—		h	1	
		26	6	8	−3	2	O	1	tr	3.	
		26	6	8	−5	2			h	1	[illegible]
11	♄	26	6	2	−3	5	—		h.	2	
		26	5	—	−1		—		h		
		26	4	0	−6	2	W	1	tr	2	
12	☉	26	3	2	−6		SW	2	h	2	Schnee gegen Mittag an [illegible] [illegible] [illegible] gegen Abend
		26	2	.	−1	8	W	2	h	2	
		26	2	0	−4						
13.	☾	26	1.	1.	−3		SW	1	h	2	
		26	0	6	0		SW	2	tr	1	
		26	0	4	−1	2	W	3	h	2	Schneegestöber
14	♂	26	1	8	−4		SW	2	h	2	
● 9 U. früh		26	4	3	−6		W	1	tr	1	
		26	3	5	−9	4	SW	1	h	2	
15	☿	26	5	8	−3	4	SW	3	h	2	
		26	5	4	0		SW	3	h	2	
		26	5	0	−1	5	SW	3	h	1	Schneegestöber
16	♃	26	5	0	−1		SW	2	h		
		26	5	4	+2		W	2	h	2	Sonnenschein.
		26	6	0	0		—		h	2	

1ᵗ Zeit vom 25ᵗ December ~~kein~~ kein merkl. Wind. trockne Winterkälte. – den
den 6ᵗ stürmte der SWW. ohne weitere Folge. den 7ᵗ folgen gelinde Morgen.
11ᵗ ~~[illegible]~~ abends fieng der Nachtfrost an, welcher ungewöhnlich eine Nacht, und den
folgenden Tag fort mit Duft, nach abwechselnden Thauen [illegible]. Die Flüsse
und Teiche fiengen allmählig in Eis zusammen.
den 16ᵗ [illegible] [illegible] [illegible] [illegible] [illegible]

Jänner 1812

Monats u. W. Tage		Barometer.			Thermom		Winde		Witterung		
17	♀	26	6	0	—2		—		h	1.	
		26	6	2	+1		—		h	2	
		26	6	1	—5	4			h	2	
					~~—5~~		W	E.	h	4	
18	♄	26	6	7	—5.		—		Nebel.		
		26	7	0	+2		—		h	1	
		26	7	1	+1	8	—		h	1	
19	☉	26	7	2	—1	8	W	E.	veränderlich		
		26	6	8	0		W	2	h	2.	
		26	4	8	—1	2	W	3	Schnee		
20 ☽ E N	☾	26	0	8	0		W	2			
		26	1	[illegible]	+[illegible]	1	—		h	1	
		26	1	[illegible]	—1	2	W	1	h	2	
21 ☽ 3 u. fr.	♂	26	0	8	—2		W	2	Schnee		Duft- und [illegible]
		26	1	0	+1	4	W	1	Schnee.		schaur
		26	1	0	—3		W	1	h	2	
22	☿	26	1	4	—2	8	W	1	h	1.	[illegible]
		26	1	[illegible]	+1		W	3	h h		
		26	2	0	—2		SW	3	h	2	
23	♃	26	2	2	—2	2	W	2	h	2	Duft = und Reifschaur.
		26	[illegible]	[illegible]	—[illegible]	5	—		h	2.	
		26	3	6	—7		—		h	2	
24	♀	26	4	0	—9		—		h	2	
		26	[illegible]	[illegible]	—[illegible]		—		[illegible]	3.	
		26	5	0	—8		W	1	h	3	
25	♄	26	5	[illegible]	—[illegible]	2	—		h	2	
		26	6	1	0		—		h	3.	
		26	6	2	—9	1	—		h	4	
26	☉	26	7	0	—14	6	—		h	4	Höhennebel
		26	7	2	—7	2	—		h	2	
		26	[illegible]	1	—11				[illegible]		
27	☾	26	7	4	—11	5	—				
		26	7	4	—10	4	—		h	3	
		26	7	2	—11		—		h	3	
28 ☉ 11 U. N.	♂	26	6	0	—17		—		h	3	hell der [illegible]
		26	6	[illegible]	—9	8	W	E.	h	3	
		26	5	1	—15		[illegible]	E	h	4	
29	☿	26	4	1	—17.		W	E.	h	4	
		26	4	0	—8		—		h	1	
		26	3	5	—~~1~~12	9	[illegible]	E	h		
30	♃	26	2	4	—19				h	4	
		26	2	[illegible]	—[illegible]	5	W	1	h	1	
		26	4	0	—8	2	W	1	h	2	
31	♀	26	4	2	0		—				überzogener Himmel.
		26	5	5	7		—		h	2	
		26	6	3	—2		W	E	h	4	

dingsg auf den 20ᵗ Nachtstürm von West Ex mit einer anhaltenden [illegible] [illegible]
Mittagzeit gewendt, und Windstille eintrat.

Den 18ᵗ [illegible] Morgen das Wärmemaaß ⅓ 26 Grad — 17 – um 6 U – 14 – 7 U — 15.
[illegible] der Nebel nicht [illegible] gegen 6 Uhr [illegible] – wann die [illegible] noch
[illegible] geworden.

Den 20ᵗ auf den Vollmond fing die Sonne [illegible] der Kälte an. Allmählig tritt
das Thauwetter ein. Den 21 Nacht 7 Uhr [illegible], so [illegible] 12 U. Mittag.

Februar.

1812.

Monats u. d. Tage		Barometer.			Thermom.		Wind		Witterung		
1	♄	26	6	3	−1		—		Nebel		
☽ E. F.		[illegible]	[illegible]	[illegible]	[illegible]						
		26	5	3	−2	2	—				Einige Sonnenblicke.
2	☉	26	5	7	−2				tr	1	Etwas Regen.
		26	5	0	0		O	1	tr	2	
		26	4	7	−4		—		tr	2	[illegible] die ganze Tag
3	☾	26	5	0	−5	2	O	1	tr	3	
		26	4	0	0		SON	1	tr	1	
		26	2	4	−1	2	—		h	2	
4	♂	26	1	3	−2		—		tr	1	
		26	1	2	+4		W	2	h	2	
		26	2	0	+2	2	—		h	1	Abends Regen
5	☿	26	3	4	+1	2	W	1	tr	2	
☾ 5 U. 24' N.		26	3	5	+7		—		tr	3	
		26	3	0	+1	2	—		tr	3	
6	♃	26	2	6	+1	2	—		~~tr~~ h	2	
		26	1	6	+6		W	1	h	2.	Regen
		26	2	1	+3	5	SWW	3	h	2	Sturm.
7	♀	26	3	0	+5		SWW	3	h	1	
		26	3	4	+5		SSW	3	tr	1	
		26	4	4	+3		SWW	2	h	2	Regen
8	♄	26	5		+−	8	—		tr		
		26	3	8	+3	5	O	1	tr	3	
		26	3	1	−0	5	O	1	tr	2	
9	☉	26	3	8	−4	2	—		tr	2	
		26	[illegible]	[illegible]	[illegible]		O	1	tr	3	
		26	5	0	−3	6	—		[illegible]		
10	☾	26	4	7	−4		[illegible]	1	tr	2	
		26	4	0	+2		SW	1	tr	2	
		26	4	2	−0		NOO	1	h	1	
11	♂	26	4	2	—	4	NNO	2.	h	1	
		26	4	3	+	8	—		h	2	
		26	4	3	−0	5	—		tr	2	
12	☿	26	4	7	−6	2	W		h	4	
● 8 U. 43' N.		26	4	2	+1		W	1	tr	4	
		26	4	0	−2	8	W	1	tr	4	
13	♃	26	2	7	−2		W	2	tr		
		26	2	7	+6		—		h	2	
		26	3	0	+2		—		h	1	} Regen
14	♀	26	4	7	+2		SWW	1	h	2	
		26	5	3	+5		W	2	h	3.	
		26	4	0	+2		SWW	2	h	2	
15	♄	26	1	3	+3	2	SWW	2	tr	1	Nebelregen.
☽ E. N.		26	1	~~4~~ 5	+3		SWW	2	h	2	Schneegestöber nicht anhaltend.
		26	1	4	+2	8	SWW	3			Abends Regen. Schnee. Reifschnee.

Den 3 und folgenden schmelzt der Schnee weg und [illegible] noch, bei unaufhörlich einfallenden
Regen, ~~[illegible]~~ weg. Den 5 kam 3 [illegible] Monate [illegible] [illegible].
Den 6 ~~[illegible]~~ abends ~~[illegible]~~ die Nacht auf den 7 und ~~den~~ diesen Tag schmolz 1 [illegible] NW der Schnee
vollends weg. Den 9 ist der [illegible] [illegible] [illegible] [illegible].

Hornung

1812

Monats u. W. Tage		Barom.			Thermom.		Wind		Witterung		
16	☉	26	0	4	+1	6	—		h	2	Schnee.
		26	1	0	+5		N	1	d	1.	
		26	3	1	+1	8	N	1	h	3	Regen und Schlossen [illegible] Regen.
17	☽	26	3	–	–1		—		h	=	
		26	3	4	+5	6	SW	3	d	1	Regen.
		26	3	8	+4		SWW	2	d	1	
18	♂	26	3	5	+5		SW	2	d	2	
		26	4	0	+8	5	—	3	h	2	
		26	5	6	+3	8	SW	2	h	=	
19	☿	26	7	3	+3		SWW	1	d	1	
☽ [illegible] 10' N.		26	8	2	+6	1	SW	1	d	3.	
		26	8	0	0		—		d	3	
20	♃	26	7	8	–2	8	NW	1	d	4	Duft
		26	7	1	+3	4	O	1	d	4	
		26	7	3	0				d	4	
21	♀	26	7	3	–1	2	W	2.	d	4	
		26	5	7	+10	8	O	1	d	2	Sonnen Blicke.
		26	0	4	+1	8	W	1	d	4	
22	♄	26	7	0	+3		W	1	d	=	
			7	1	+10		W	3	d	[illegible]	
		26	6	5	+5		SW	1	d	3	
23	☉	26	5	1	+5	2	SW	3	d	1	
			4	3	+4	4	SW	1	h	[illegible]	Regen
		26	5	3	+3		SWW	3	h	=	
24	☽	26	3	3	+3		W	2.	überzogen		
		26	1	4	+6	8	SW	2	Regen.		
		26	2	6	+3		NNW	2	[illegible]		
25	♂	26	5	3	+3		SWW	3	[illegible]		Nacht- und Tagsschnee.
		26	4	5	+3		N	2.	d	=	
		26	3	5	–1	8	—		d	4	
26	☿	26	0	6	0		N	1	h	2.	
		26	0	7	+5		N	2	d	1.	
		26	1	2	0		—		d	3	
27	♃	26	2	5	+1		—		Schnee		Nacht- und Morgenschnee nicht einhaltend.
● 9 U. 32' fr.		26	3	5	+4	5	N	1	h		
		26	4	0	+1	5				3	
28	♀	26	4	9	–1	5			d	1	[illegible]
		26	[illegible]	[illegible]	[illegible]				d	[illegible]	
		26	3	2	+1	6	—		d	1	
29	♄	26	2	4	–3		—		d	2	
☽ [illegible]		26	2	1	+6		OON	1	d	3	
		26	1	9	+1		OON	1	überzogen		

Den 16t [illegible] bald der Nord Wind in der Nacht [illegible] folgte Thaw welcher continuirte den frühen Morgen bis Mittag.

Nacht auf den 17 Nacht- und Frühthaw [illegible] Regen. Nachmittags bei starken SWW Regen, wodurch der Schnee fast ganz weggespült wurde. Der SWW hielt auch den folgenden Morgen [illegible] den 18ten [illegible] gegen 5 Uhr abends, wo er sich nach starken Regen und Schnee-gestöber endlich [illegible].

[illegible] von W mit SW [illegible] zu [illegible] [illegible] auf den 23t [illegible] [illegible].

[illegible] bis 8t gegen Mittag [illegible] Regen [illegible].

[illegible] den 24 ~~[illegible]~~ in der Nacht auf 25 [illegible] der SWest fort. [illegible] bald der [illegible] in der Nacht [illegible] [illegible].

März 1812.

Monatstag u. Wochentag		Barometer			Thermom.		Wind		Witterung		Besondere Anmerkungen
1	☉	26	0	5	0		—		hell		
		26	0	0	+2	5	—				
		25	11	7	+1		—		trübe regn.		sehr starker Wind.
2	☽	25	11	4	−1	2	—		trübe		
		26	0	3	+2	8	O	1	hl	3	
		26	1	3	−1	6	—		hl	3	
3	♂	26	3	4	−0		SW	1	h	3	Schnee in d. Nacht vom 3t her
		26	4	2	+1	2	SSW	1	h	1	
		26	1	7	0		SSW	1	u. bezogen		
4	☿	26	5	4	0	5					
		26	5	4	+1	6	—				
		26	3	3	−1		SO	1			
5	♃	26	1	7	0		SW	1			
		26	2	8	+3	5	W	2	h	3	Regen.
		26	3	7	+1		W	1	h	3	Regen mit Schnee.
6	♀	26	5	0	0						Nachtschnee
☾ 10 U. 13' v.		26	5	2	+5		W	1	h	1	
		26	4	5	−1		—		h	3	
7	♄	26	4	3	−1	4	S	1			Schnee
		26	4	5	+5	2	SW	2	h	2	
		26	4	1	+3		SW	3	h	2	
8	☉	26	2	1	+5		SW	3	h	2	Regen
		26	1	2	+3	8	—	3	h		Regen.
		26	2	2	+1	2	NO	1			
9	☽	26	1	3	+1		O	1	—		früh Regen, Schneeflocken bei Wind
		26	1		+3	1	O	1	h		
		26	1	5	+1						
10	♂	26	1	5	0		O	1	h		Nachtfrost [illegible]
		26	4	5	+2		NO	1	h	2	
		26	4	5	−5		NO	1	Schnee		
11	☿	26	4	5	+	5	NO	1	hell		Nachtfrost
		26	4	5	+2		NO	1			
		26			+1		O	1			
12	♃	26	5	4	+1	5	—				immer hell — veränderl.
		26	5	5	+5		—				Nacht- und Tagesfrost.
		26	5	3	+5		W	1			immer hell
13	♀	26	4	8	+1	2	O	1	hell		
● 7 U. 15' a.		26	3	8	+7	0	—		veränderl.		
		26	3	4	+2		—				
14	♄	26	3	3	0		O	1	hell		
☽ EN.		26	3	3	+1		O	1	überzogen.		
		26	3	2	+1	2					
15	☉	26	0	2	+1	8	S	1	überzogen		
		25	10	0	+3				veränderl.		
		25	8	7	+2	5	O	1	Regen — hell		Regen. Früh Regen
16	☽	25	8	5	+1	1	—				
		25	11	7	+4	8	—				
		26	0	1	+2	8	O	1			

Den 2ten dieses tiefst stellen das ☿ [illegible] besonders gestanden [illegible]
in unsern horizont [illegible] keine Änderung in der Atmosphäre [illegible]
[illegible] ~~gegen~~ Mittelpunct [illegible] und warm.

Den 3 kam von [illegible] beschriebenen Schnee ein wenig und nicht viel.
Den 5 abends [illegible] in der Nacht [illegible] bis Mittag [illegible]
[illegible] Das obige stellen [illegible] das ☿ [illegible]
[illegible] und Regen. Die erste [illegible] Den 3ten war von Ost und
Nord [illegible] kamen diese von W. und N.W.
[illegible] Den 8 abends [illegible] Den 8ten
[illegible] das ☿ [illegible]

Den 10ten noch einen trüben Tag mit Regen und Schnee.
Den 12ten frühe das ☿ [illegible] gestiegen — Nachmittag [illegible] das ☿
hält einen Regen —
Den 15ten frühe 8 Uhr stand das ☿ 25, 11. 1. 2 U. Nachmittag = 25, 10. 1 3 U. N. 25. 9. 6.
folgte Regen mit Schnee vermischt.
abends 25, 8, 1

März 1812

Monatstage		Barom.			Thermom.		Wind		Witterung		
17	♂	25	10	0	+2	5	O	1			Nebel meistens trüber Morgen.
		25	10	6	+4	1	O	1	[illegible]		
		26	0	0	+2	8	O	1			
18	☿	26	0	0	+2	5	—				Nacht und früh Nebel
		25	11	0	+7	8	NW	1	h	2	
		25	10	2	+4		NW	1	überzogen		
19	♃	25	10	0	−2		—		h	1	
☾ 11 U. 53′ Morgen		25	10	3	+11		—		h	1	veränderlich.
		25	11	4	+4		—		h	2	
20	♀	25	11	2	—	1	—		h	2	
		25	10	4	+11		—		h	1	
		25	10	1	+7	5	—		h	1	
21	♄	25	10	8	+5		O	1	überzogen.		
		25	8	7	+11						
		25	8	7	+7	2	W	3			Nacht und früh Regen.
22	☉	25	10	3	+3	2	W	3	Regen		
		25	11	4	+5	6	—				
		26	1	0	+3	6	[illegible]	3	hell	2	[illegible]
23	☽	26	2	3	−1	2	—		[illegible]		Zuweilen ein wenig Sonne veränderlich
		26	3	5	+5	2	O	1			
		26	3	3	+1	5	O	1			Nachts u. früh Nebelregen.
24	♂	26	0	1	+2		—				
		25	11	5	+8	2	SW	3	Regen		
		25	11	5	+7		SW	2	h	3	
25	☿	26	0	4	+8		SW	3	h	2	
		25	11	7	+11	4	SW	2	h	2	
		26	0	0	+6	8	SW	2	h	2	Regen mit Hageln.
26	♃	26	6	0	−2		N	2	h		[illegible]
		26	8	8	+12		N		[illegible]		
		26	8	3	+4	5		1	h		
27	♀	[illegible]			−5				h		
[illegible]		[illegible]			+4	1	NO	1	h		
		26	7	3	0		O	1	h	1	
28	♄	26	4	6	+	8	W	1	h	1	überzogen
☽ 8 U. 50′ [illegible]		26	4	1	+9		W	2	[illegible]	2	Regen [illegible]
		26	4	1	+5		W	2	h	2	
29	☉	26	3	4	+7	5	W	2	h	2	
		26	3	5	+12		W	3	h	2	
		26	4	0	+5	8	W	3	h	1	
30	☽	26	4		+7		W	2	h	2	abwechselnd Regen.
		26	3	7	+10	4	W	2	h	2	
		26	4	0	+8		W	2	h	1	
31	♂	26	3	7	+9		SW	2	h	1	Regen und Hagel. [illegible] aufgehalten.
		26	3	4	+11		W	1	h	1	
		26	3	4	+7		N	1	h	2	

Vom 9. bis 18. war es immer ein unbeständiges Wetter. Gegen den 18. zu Mittag war es erstemal Sonnenschein bei kalten und noch sinkenden [illegible]. Der Schnee ist ganz verschwunden.

Gleich nach ☉ den 13. d. M. bei ☾ ☌ N ging das [illegible] in diesem [illegible], so wie dies auch den 20. [illegible] Stunde, ohne merkliche Witterungsänderung, ~~[illegible]~~ in diesem Zeitraum nemlich vom [illegible] bis den 18. d. M. ~~[illegible]~~ [illegible] meistens gelinder Ost und NOO Wind. [illegible] ~~[illegible]~~ [illegible] Kälte mit [illegible].

Den 19. abends um [illegible] Uhr brach ein Regen von SW herein, gleich darauf Blitz- und Donnerschlag [illegible] [illegible]. Das Blitzen hielt gegen Süd. [illegible] gegen 30 minuten [illegible].

Den 20. der erste heitere ~~[illegible]~~ frische Morgen in diesem Monat. Doch wurde dieser helle [illegible] von Wolken wieder verdeckt. [illegible] Windstille überzogen. Das [illegible] wieder [illegible]. ~~[illegible]~~ [illegible] [illegible] Revolution. Gleich nach ☉ und ☾ [illegible] das [illegible] unter [illegible] den 15. [illegible] den 21. [illegible].

Den 21. [illegible] abends [illegible] Wind [illegible]. [illegible] ~~[illegible]~~ [illegible] ging von West gegen Ost. [illegible] abends den 22. [illegible] Schnee [illegible].

Den 25. abends [illegible] SW [illegible] Die Nacht war heiter.

Den 26. frühe [illegible] Der Morgen [illegible] hell. [illegible] Aurora [illegible].

Den 27. [illegible] war [illegible] diesen Monat [illegible] hell. [illegible] Thermometer [illegible].

Den 28. [illegible] Nacht [illegible].

Den 29. war der [illegible] im Monat ~~[illegible]~~ [illegible] mit Sonnenschein, [illegible] NO [illegible] mit Schnee. [illegible] dieses Monats [illegible] mit W und SW. [illegible] Regen. [illegible]. Den 26 war [illegible].

Den 31. Nachmittags [illegible] der Regen mit [illegible] SW [illegible].

Dieser ganze Monat [illegible] den 25. [illegible] den 22. [illegible].

April

1812.

Monatstage		Barometer			Thermom.		Wind		Witterung		
1	☿	26	3	0	+5		—		[illegible]		
		26	2	5	+9		NO	1	H	1.	
		26	2	7	+10	5	—		h	2	
2	♃	26	1	3	+7		O	1			[illegible]
		26	1	5	+10		SW	1	[illegible]		
		~~26~~ 26	~~1~~ 1	2	+6		SW	1	H	3	[illegible]
3	♀	26	1	7	+6	2	W	2.	[illegible]		[illegible]
		26	1	8	+13		SW	3	[illegible]		[illegible]
		26	1	1	+9	2	SW	3	[illegible]		[illegible]
4	♄	26	3	2	+10		SW	3			[illegible]
☾ 12 U. A.		26	2	6	+11		SW	3			[illegible]
		26	2	2	+9		SW	3	h	3	[illegible]
5	☉	26	5	6	+1	5	N	1	H	3.	
		26	6	0	+1		N	2	H	1.	
		26	6	7	+2		[illegible]	1	h	2	
6	☾	26	7	6	+1	2	NO	1			[illegible]
		26	7	6	+5		N	2			[illegible]
		26	7	7	0		—		H	3	
7	♂	26	7	0	−1		—		H	1	
		26	5	2	+11		—		[illegible]		
		26	4	[illegible]	+5		O		H	1	[illegible]
8.	☿	26	2	6	[illegible]	1	NO				[illegible]
		[illegible]	[illegible]	[illegible]	[illegible]	3	N	1			[illegible]
		26	1	8	0	3	N	1	[illegible]		
9	♃	26	1	8	−2	5	NO	1	H	1	
		[illegible]	[illegible]	[illegible]	[illegible]		[illegible]		HH	1	
		26	1	3	−3		N	1			[illegible]
10	♀	26	1	3	−5	5	—		[illegible]	3	
☾ EN		26	[illegible]	[illegible]	[illegible]	2	NO	1	H	[illegible]	
		26	1	0	−3		N	1	H		
11	♄	26	[illegible]	3	−3		N	1	H	1	
● 4 U. 22' N.		[illegible]	[illegible]	[illegible]							
		26	1	3	−1		N	1	H	1	
12	☉	26	1	1	−1		—		H	1	
		[illegible]	1	[illegible]	[illegible]		N		H		
		26	1	[illegible]	[illegible]		NO	1	[illegible]	2	
13	☾	[illegible]	[illegible]	[illegible]	[illegible]		[illegible]	2	[illegible]		
		[illegible]	[illegible]	6	+5				[illegible]		
		26	3	3	+3		NO		[illegible]		
14	♂	[illegible]	[illegible]		—				[illegible]	[illegible]	
		26	1		+3		[illegible]		[illegible]	[illegible]	
		26	1	3	+3		—		H	3	
15	☿	26	3	8	+1		NO	1	H	3.	[illegible]
		26	3	1	+11	8	NO		H	2	
		26	2	7	+8	3	—		h		[illegible]

Der 4 ein Tag [illegible] [illegible] [illegible] [illegible] der Welt und [illegible]. [illegible] [illegible] [illegible] [illegible]
bis den 5ten wo ein scharffer Nordwind aufstunde, da aber [illegible] [illegible] Morgen [illegible].
[illegible], auf bald wieder von Norden ~~[illegible]~~ [illegible] [illegible] [illegible].

[illegible]. [illegible] [illegible] [illegible] [illegible] [illegible] und der [illegible] [illegible], [illegible] ein
[illegible] bis den 6ten April [illegible] [illegible] [illegible].
[illegible] [illegible] [illegible] [illegible] ~~[illegible]~~ [illegible] [illegible] [illegible]
Den 7 [illegible] [illegible] [illegible] [illegible]

Den 8. [illegible] [illegible] [illegible] [illegible] [illegible] [illegible] [illegible] [illegible] [illegible]
[illegible] [illegible] in [illegible]. ~~[illegible]~~ [illegible] gegen den Tag [illegible]
[illegible] Wind ~~[illegible]~~ [illegible] [illegible] bis gegen Abend.
Den 9 sehr kalter Morgen. Die [illegible] [illegible] [illegible]
[illegible] [illegible] [illegible]. [illegible] [illegible]
Morgens kalter [illegible]. ~~[illegible]~~ [illegible] auf [illegible] [illegible] [illegible].
Den 9 [illegible] [illegible] [illegible] [illegible] [illegible] [illegible]
Den 11 5 [illegible] [illegible] — 8 5/10 [illegible] [illegible] [illegible]
Den 15 der wärmste [illegible] bis [illegible].

April

1812

Monat u. Tage		Barometer			Thermom.		Wind		Witterung		
16	♃	26	2	7	+7	8	—		h	0	[illegible]
♋		26	2	0	+10	5	—		tr	1	[illegible] Regen in [illegible]
		26	1	0	+10		N	2	[illegible]	3	
17	♀	26	0	5	+8	2	N	3	[illegible]		Nachmittags [illegible]
		26	0		+7	8	N	1	[illegible]		[illegible]
		26	2	2	+	2	N	2	[illegible]	2	[illegible]
18	♄	26	3	0	0		—		tr	3	[illegible] der Nacht.
☽ 1 u. 23' N.						8	NO	1	h	1	[illegible] 1 Zoll [illegible]
♌		26	3	3.	+	8	N	1	h	1	
19	☉	26	1	0	—	6	NO	1	tr	1	[illegible]
♌		26	4	6	+5		NO	1	tr	1.	
		26	5	2	0		NNO	1	h	1	
20	☽	26	5	1	—1	2	NNO	2	h	4	
♌		26	4	8	+6	5	NNO	1	h	2	
		26	4	6	+1	8	—		h	3	
21	♂	26	4	5	+2	4	—		h	1.	
♍		26	4	7	+7		N	1	h	2	
		26	5	1	+1	6	—		h	1	[illegible]
22	☿	26	5	1	0		—		h	4	
♍		26	5	0	+8	4	N	2	tr	1.	
		26	4	7	+4	7	S	2	[illegible]		[illegible]
23	♃	26	4	1	+3	2	W	1	h	2.	
		26	4	3	+9	5	[illegible]		[illegible]	1	[illegible]
		26	4	0	+2	8	—		h	2	[illegible]
24	♀	26	4	0	+3		—		h	2	[illegible]
[illegible]		26	4	2	+8	5	N	2	[illegible]	2	
		26	4	4	+2		—		[illegible]		
25	♄	26	4	4	+2	5	—				[illegible] in der Nacht und am Morgen bis 10 Uhr dann [illegible]
		26	4	4	+5	8	N	1			
		26	4	3	+7		N	1	h	1	
26	☉	26	4	2	+1	2	—		tr	1	[illegible]
☉ 5 u. 53' N.		26	4	1	+10		—		tr	1.	[illegible]
♏		26	4	1	+3	2	—		h	1	
27	☽	26	4	1	0				tr	4	[illegible]
♏		26	4	0	+11	5	SON	2	tr	3	
		26	3		+9	8	S	1	tr	3	
28	♂	26	3		+2		O	1	tr	2	
♐		26	3	3	+16		O	2	tr	1	
		26	[illegible]	1	+9		—		tr		neblicht.
29	☿	26		4	+6	2	—		h	1	
♐		26	3	4	+16	2	—		h.		
		26	3	4	+10	5	—		h	1	
30	♃	26	4	4	+8	5	N	2	Regen.		
♐		26	5	2	+11		N	1	tr	3	[illegible] Regen.
		26	5	2	+7	5	—		tr	1.	[illegible]

Den 18ten [illegible] haben die Bäume die schöne Witterung [illegible]. Man [illegible] [illegible] helle Tage [illegible] der Frühe und Nachmittag. Es hat die [illegible] [illegible] [illegible] [illegible] die Bäume [illegible] [illegible]. Nachmittags wieder dicke Wolken [illegible] der Wind [illegible].

Den 18 die [illegible] [illegible]
[illegible] Regen

Den 19ten Immer kalte, eingerissene Witterung. wenig bemerkliche.

Den 20ten sehr [illegible] NNO —

Den 22 immer kalt Wetter — 5 Uhr früh stand das Therm. — 3. [illegible] [illegible] [illegible].

Den 21ten Mittags nach 12 Uhr ~~[illegible]~~ anfangend [illegible] ~~[illegible]~~ eine [illegible] [illegible] [illegible] [illegible] [illegible] ein Donnerwetter. [illegible] [illegible] ~~[illegible]~~ [illegible] [illegible] [illegible].

Den 28 [illegible] ~~[illegible]~~ wieder heitern windstillen Tag.

[illegible] [illegible] [illegible] [illegible] [illegible]

Den 29 [illegible] [illegible] [illegible] [illegible] [illegible] [illegible] [illegible] [illegible] nicht [illegible] [illegible] [illegible] [illegible] [illegible] [illegible] [illegible] Tag.

Den 30ten [illegible] [illegible] [illegible] [illegible] [illegible] [illegible] die [illegible] [illegible] [illegible] [illegible] [illegible] [illegible] [illegible] [illegible]

Mai 1812.

Monat u. ☾ Lage			Barometer.			Thermom.		Winde		Witterung		
1		♀	26	5	8	+8		W	l.	hl	2	
	♑		26	5	8	+15	8	—		hl	2	
			26	6	0	+10		—		hl	3	
2		♄	26	[illegible]	7	+6				hl	4	
	♒		26	5	6	+17	8	SON	2	hl	2	
	☽ [illegible]		26	4	4	+12		S	l	d	3	
3	♒	☉	26	3	4	+6	8	—		hl	4	
			26	2	3	+18		—		hl	3	
			26	1	8	+12	8	—		hl	3	
4		☽	26	1	4	+10	6	W	1	hl	2	
	♓		26	1	6	+19		—		hl	1	
	☾ 9 U. 30′ fr.		26	2	5	+13		S	1	hl	1	
5		♂	26	4	0	+10		N	1	hl	2	
	♓		26	4	0	+18	2	NO	1	h	3	
			26	4	4	+12	2	N	1	h	2	Regen.
6		☿	26	5	3	+10	8	N	1	hl	1	Thau
	♓		26	5	6	+19	2	—		h	1	
			26	5	7	+13	2	—		hl	1	Thau
7		♃	26	6	1	+9	8	—		hl	3	
	♓ ♈		26	6	0	+17		NO	1	hl	2	
			26	6	2	+13	1	—		trüb regnen		Thau
8		♀	26	[illegible]	4	+7	8	S	1	h	3	
	☽ EN		26	6	3	+16	2	S	2	hl	4	
	♓ ♈		26	6	1	+13	2	—		[illegible]		
9	♈	♄	26	6	1	+6	2	—		h	4	
			26	5	0	+20		NO	1	hl	3	
			26	6	2	+15		—		d	3	
10	♈	☉	26	7	0	+13		—		h	2	Morgenregen – wenig.
			26	7	3	+16		W	2	h	2	
			26	7	4	+13		W	1	hl	1	Etwas Regen
11		☽	26	7	3	+12	2	W	1	hl	3	
	● 0,33 fr.		26	6	0	+18				h	3	
	♊		26	5	8	+13		W	1	hl	1	
12		♂	26	5	4	+15		—		h	3	
	♊		26	3	1	+19		NW	2	h	2	
			26	3	[illegible]	+18		N	1			Regen früher
13	♊	☿	26	3	4	+9	8	N	1	Regen		
			26	3	1	+9	2	—				
			26	3	2	+8	5	N	1	trüb regnen		
14		♃	26	3	2	+9	8	N	l.			Regen
	♋		26	3	0	+12		—				Regen
			26	2	4	+10		—				
15	♋	♀	26	2	0	+10	2	W	l.	h	2	Großer Regen.
			26	2	1	+15		—		h	2	öfter Regen.
			26	2	0	+12	8	—		h	1	Nachts und früh Regen.
16		♄	26	2	4	+11		—		h	3	Nebel
	♌		26	1	8	+17		NO	1	hl	1	
			26	3	6	+14		—		hl	1	

Den 1 die [illegible] ließen sich schon [illegible] sehen [illegible].

Den 3ᵗ schon zu Mittage Regen Gewitter Wolken von West gegen [illegible] die sich auch [illegible] entluden hatten. hier zeigte sich ~~nicht~~ wenig Regen. Das [illegible] Weizen [illegible] zeigte schon die den kommenden Ausbruch der [illegible] an.

Den 5 war in entlegenen Gegenden Abends viel Regen; hier sehr wenig.

In der Nacht auf den 10ᵗ Westwind gegen den Tag starker Regen.

Am den 11 das [illegible] zeigt sich [illegible] ihren Eintritt.

Den 12, 13, 14 meistens [illegible] sehr warmer Wind

den 16ᵗ gegen den Tag ein Platzregen. worauf ein [illegible] Regen den Tag durch [illegible].
zeigte sich auch ein Nordlicht.

Mai 1812.

Monat u. Tage		Barom.	Thermom.		Wind		Witterung		
~~17~~ 17	☉	26 4 8	+12	8	W	1	H	1	
♌		26 5 2	+17	0	O	1	H	2	
		26 5 7	+15		—		H	3	
18	☾	26 5 7	+12	8	W	1	H	2	
♌		26 5 5	+21		NO	2	H	2	Regen
☽ 5 U. 9′ fr.		26 5 5	+15	8	—		H	2	[illegible]
19	♂	26 5 9	+13		O	1	H	3	
♍		26 5 2	+ ~~18~~ 21	5	W	1	H	2	
		26 5 0	+15		—		H	2	
20	☿	26 4 6	+15		W	1	[illegible]	2	
♍		26 5 5	+23	8	O	2	H	2	
		26 4 4	+15	8	SW	3	h	3	[illegible] Regen
21	♃	26 5 2	+14	2	SW	2	H	1.	
♎		26 5 2	+15	5	N	1	H	2	etwas Regen.
		26 5 1	+15	4	—		H	1	[illegible]
22	♀	26 5 9	+11		NW	[illegible]	h	[illegible]	
♎		26 5 9	+10	[illegible]	N	3	h	[illegible]	Regen.
C E f.		26 5 7	+10	4	N	3	h	2	[illegible]
23	♄	26 7 0	+10		N	1	H	1	
♏		26 7 0	+10		W	2	h	2	
		26 7 5	+8		W	1	h	3	[illegible] in der
24	☉	26 8 3	+7		N	2	h	3	Nacht [illegible]
♏		26 8 7	+9		N	1	h	2.	[illegible]
		26 9 3	+6	2	N	1	h	2	
25	☾	26 9 2	+8	7	—		H	2	
♐		26 8 8	+11		—		H	—	
		26 8 4	+13				H	1	
26	♂	26 7 2	+10		N	1	h	[illegible]	[illegible]
♐		26 6 5	+16		—		h	2	[illegible] Regen.
◉ 8 U. 28′ fr.		26 6 0	+11	8	N	1	H	1	
27	☿	26 5 0	+13		W	1	H	3.	
♑		26 4 3	+18	2	—		H	2	
		26 4 3	+14		NO	1	H	1	
28	♃	26 4 3	+12		—		H	2	
♑		26 4 3	+20	8	S	1	H	3	
		26 4 3	+15	8	S	1	H	1	
29	♀	26 4 0	+15		O	1	H	1.	
♒		26 4 0	+22	2	O	1	H	2	
		26 5 0	+16		—		H	1	[illegible] in der Nacht – [illegible] Regen.
30	♄	26 5 3	+15	5	—		H	2.	
♒		26 5 0	+20	4	—		h	2.	
		26 5 0	+13	2	W	1	h	3	Regen
31	☉	26 [illegible] [illegible]	+13		N	1	h	2.	
♒.		26 [illegible] 8	+17		W	1	h	1	Einige kleine [illegible].
		26 7 0	+17	6	NW	2	H	1	Regen.

Den 20 das Donnerwetter mit dem stärksten Regen [illegible], der aufgezogen 8 u. abends um [illegible] — die dicken Wolken kamen von SW. theilten sich gegen [illegible] und stiegen ~~[illegible]~~ und [illegible] [illegible] in [illegible] [illegible] sich aufzulösen.

Den 21 gieng von SW gegen Süd hin ein starkes Donnerwetter. Hier Nachmittag

~~Nachmittag~~

Den 22 heiter Morgen, darüber [illegible] mit Regen.

Den 23 [illegible] früh das Thermom. stand + 7.

— 24 5 Uhr früh das Thermom. + 5.

Junius 1812

Monatstage		Barom.			Thermom.		Wind		Witterung.		
1	☾	26	7	0	+12		—		tr	1.	
		26	5	8	+18	8	NO	1	htr	2	
		26	6	8	+15		—		tr	2	
2	♂	26	7	10	+18				tr	3	Nachmittag, bald sich ge=zwungen.
☽ Nm. 3 U.		26	7	8	+14		SO	2	tr	1	
		26	7	4	+15		—		tr	3	
3	☿	26	7	3	+10	8	NO	1	tr	3.	
		26	7	3	+16		SON	2	tr	2	
		26	6	7	+19		—		ht	1	
4	♃	26	6	7	+13		—		tr	3.	
☽EN		26	6	9	+21		S	2	ht	1.	
		26	6	0	+12		—		tr	1	
5	♀	26	5	8	+15	8	—		tr	3.	
		26	5	8	+20		NO	1	tr	3.	
		26	5	8	+15		—		h	2	
6	♄	26	6	0	+16		—		h	2	Reifregen.
		26	6	1	+20		—		h	1	
		26	6	2	+14	5			tr	1	Nachregen mit starkem Donner
7	☉	26	6	8	+15		—		h	2	[illegible] [illegible]
		26	7	0	+11				tr	1	starker Regen, ohne Wind
		26	6	7	+15	8	N	1	tr	1	[illegible]
8	☾	26	8	3	+14		N	1	tr	3.	
		26	8	3	+18		NNO	2	tr		
		26	8	2	+15		—		tr	3.	
9	♂	26	8	0	+11	2	NNO	2	h	2	Starker Wind.
● 8 U. 11 fr.		26	8	2	+15		NNO	2	ht	1	Dieser Donner [illegible] im [illegible] eingefallen
		26	8	2	+10	1	NNO	1	h	2	[illegible] [illegible]
10	☿	26	7	3	+11	8	W	1	h	2	
		26	7	0	+13		W	2	h	2	5 U. fr. Thermom. + 8°
		26		2	+8	8			h		Regen.
11	♃	26	8	0	+9	8	NO	1	h		Regen
		26	8	0	+14		NO	1	tr		
		26	7	4	+12		W		h		
12	♀	26	6	0	+12		W	2	h	3	Regen
		26	6	4	+13	2	NW	2	h	1	ohne Regen.
		26	6	5	+12	2	—		h	2.	
13	♄	26	6	8	+15	2	W	1	tr	1	
		26	6	8	+20		W	2	tr	2	
		26	6	8	+16	4	—		tr	3	
14	☉	26	7	0	+14	8	W		tr	4	
		26	6	6	+22		—		tr	4	
		26	7	4	+17		—		tr	3	
15	☾	26	6	3	+17	8	W	1	tr	2	Abends Regen
		26	6	5	+22		W	2	tr	2	
		26	7	3	+17		W	2	h	1	

dung; verbreitete sich über unsern Horizont ein dickstinkender Brennrauch, der auch eingezogen [illegible]; von den Volcanen, die sich entzündet [illegible] [illegible], [illegible] [illegible] [illegible] seyn worden. Ich hielt aber einen sehr starken dichten Rauch. Den 10 [illegible] die nechst [illegible] Witterung. Die Spyren haben sich in ihre Wanderung zurück[illegible]=zogen.

Den 12 abends haben sich die Spyren wieder sehen lassen.

Junius

1812

Monats u. ☾ Tage		Barometer			Thermom.		Wind		Witterung		
16	♂	26	7	0	+16	2	—		tr	3	Starker Thau. Heiterer Nach-mittag.
☽ 2 U. 0 M.		26	6	0	+22		W	1	tr	3	
		26	5	8	+13		—		tr h	3.	Regen.
17	☿	26	6	1	+15		—		tr	3.	Schwülliger Morgen.
		26	1	0	+18		W	2	tr	1	Unterbrochener feiner Staubregen.
		26	6	6	+13	2	—		h	2	
18	♃	26	7	0	+10	8	W	1	h	2	Nacht- und Vormittagsregen.
☽ Erdf.		26	7	1	+13.		W	2	h	2	Regen.
		26	7	2	+9		W	E	h	1	
19	♀	26	6	8	+12		W	1	tr	4	
		26	5	3	+18		W	1	tr	2	
		26	4	6	+16	5	—		tr	2	
20	♄	26	4	2	+16	8	W	E.	tr	3.	
		26	3	3	+23		W	1	tr	3.	
		26	4	0	+14	5	WNW	4	h	2	Abend
21	☉	26	4	5	+16		—		tr	3.	
		26	3	0	+22		O	2	tr	3	
		26	5	1	+15	4	W	2	h	3	Abends mit nicht anhaltendem Schlagregen.
22	☾	26	5	3	+15				h		
		26	6	3	+18	6	—		tr	1.	
		26	6	5	+18	2			h	0	
23	♂	26	6	3	+15	5	—		tr	1	Nachtregen.
		26	5	6	+14				h	2	Regen
		26	5	0	+12		W	2	h	3	
24	☿	26	7	1	+11		W	2	tr	3.	Regen
		26	7	5	+15		W	2	tr	2	
		26	7	5	+16		—		tr	1	
25	♃	26	7	5	+12		—		tr	3.	
● 8 U. 27 M.		26	7	2	+17		—		tr	3	
		26	5	8	+15		—		h	2	
26	♀	26	5	1	+17	2	W	2.	tr	1	
		26	6	1	+20	6	O	1½	tr	3	
		26	5	3	+17		—		tr	1	Abends bei W.V. Donner bey
27	♄	26	5	0	+16	5	W	1	tr	1	Regen, der bald stark bald linder.
		26	5	4	+16	2	WNW	2	h	3	Regen
		26	5	5	+14		—		tr	1	
28	☉	26	4	5	+10	2			h	2	Nacht- und Vormittagsregen
		26	5	1	+9		—		h	2	Regen.
		26	5	2	+8	6	W	1	tr	1	
29	☾	26	5	5	+11	5	SW	2	h	2	Nachtregen
		26	7	0	+15		SW	2	tr	1	Staubregen - abwechselnd.
		26	7	4	+9	8	W	1	tr	1	
30	♂	26	7	7	+13		W	1	tr	2	Kalter West.
		26	7	3	15	2	W	2	tr	2	
		26	7	2	+15		—		tr	3	

Um 6 Uhr abends starkes schweres Donnerwetter von Westen mit Schlagregen, der sich in die Nachtstunden eingestellet hat.

den 20t: das schöne Wetter hatte nicht gut angebracht. das Barometer fienge schon den 19t zu fallen an, sank allmählig bis abends 6 Uhr & stund bis 26, 2,8. von dieser Zeit an erhebte sich dieses wieder. das Donnerwetter war schon im Anzug. um 7 Uhr ist der Sturmwind von NNW hervorgebrochen, dessen grösster Theil aus Süd, der andere nach Nord getrieben wurde. hier war nur ein kleiner Zug an. abermalige bestättigte Erfahrung daß vor Ausbruch eines Donnerwetters das Barom. stark sinkt, aber Sturmwind darauf gleich wieder sich schwinget.

den 28t abends abermals Donnerwetter, dessen Zug, wie gewöhnlich von Westsud sich gegen Sud und Nord sich zeigte, ~~wo in welchen~~ wo dessen grösste Entladung war. hier nicht lang anhaltender Schlagregen.

& Die Unterbrechungen im Landshut haben wurden öfters [illegible] eingestellet. hier war [illegible] vom Schönwetter notwendig, wie das im folgenden Monat.

Julius 1812.

Monats- u. Tage		Barom.			Thermom.		Wind		Witterung		
1	☿	26	6	6	+13	8	W	2	hl	1	[illegible]
☾ 8 U. 46′ N.		26	6	0	+18		N	2	h	2	
		26	5	7	+13	5	W	E.	hl	1	
2	♃	26	4	8.	+14		W	E.	hl	3	
● E.N.		26	3	7	+22		W	E	hl	2	
		26	2	6	+16	2	—		tr	2	
3	♀	26	2	2	+13	5	—		tr	2.	Regen
		26	2	4	+14	2	W	2	tr	2	
		26	2	3	+12		—		h	1	abends Regen
4	♄	26	2	3	+11		W	1	tr	2	Nachts= und Vormittags Regen mit
		26	2	7	+16	2	W	2	hl	2	Abends Regen mit etwas
		26	4	1	+9	9	—		tr	3	feinem [illegible] vermischt.
5	☉	26	5	6	+10	8	W	1	tr	2	
		26	6	0	+14	2	W	1	h	2	
		26	7	4	+10	2	—		tr	2	
6	☾	26	8	1	+11		—		hl.	1	In der Frühe etwas Regen
		26	8	2	+15	2	—		h	2	
		26	8	5	+14		—		hl	1	
7	♂	26	8	5	+13	2	—		hl	1	Etwas Regen.
		26	8	5	+15	2	N	1	h	2	
		26	8	5	+12	2	—		tr	3	Etwas Nachtregen.
8	☿	26	8	3	+11		—		tr	3.	
● 6 U. N.		26	8	1	+17	2	O	1	hl	1.	
		26	8	1	+13		—		hl	3	Nebel
9	♃	26	8	0	+12		—		tr	2	
		26	7	5	+13	6	—		tr	3	Regen
		26	7	2	+12	8	SW	1	tr	2	Nebel u. Regen
10	♀	26	7	2	+13	2	—				Nebel dicht
		26	7	2	+17	2	—		hl	1	Regen über Tag.
		26	7	3	+15	2	—		tr	2	Nachtregen
11	♄	26	7	4	+14	2.	N	1	tr	3	Regen nicht viel.
		26	7	5	+13		N	2	w	2	
		26	8	2	+10	8	—		tr	2	
12	☉	26	7	7	+13		—		hl	2	
		26	6	5	+17		WNW	1	tr	1.	Regen
		26	6	4	+13		—		tr	2	Nachts- u. Frühregen.
13	☾	26	6	4	+10	8	—		tr	—	
		26	6	4	+12				h	2	
		26	6	1	+12				h	1	
14	♂	[illegible]	[illegible]	[illegible]	+11		O	1	hl	2	
		26	7	6	+17		O	1			
		26	7	0	+13		—		hl	3	~~[illegible]~~ Nachtregen.
15	☿	26	6	8	+11	6	—		tr	2	Regen continuirt
		26	7	0	+15	2	—		h	2	
		26	7	4	+13	8	—		hl	1	
16	♃	26	7	4	+11	8	—				Nebel dicht gegen 8 Uhr sich zertheilt [illegible]
☽ 3 U. 15′ N.		26	6	7	+19		O	1			
		26	6	3	+15		—		hl	1	Nachtregen.

135

Den 3ten Der höchste Stand des Barom. in diesjährigen Sommermonaten. Die Wasserfluth [illegible] ~~[illegible]~~ [illegible] [illegible] gemacht.

Den 4ten Nachmittags Regen mit etwas feinem [illegible]

Den 5ten Früh 6 U. das Thermom. = +9. Den 6ten 5 U. fr. +9.

Den 8ten schon von ersten Tage an meistens trübe, finster ~~und~~ Witterung mit kalten Wind

Den 12ten ~~[illegible]~~ Bey einem heitern Morgen ~~[illegible]~~ mit [illegible] Regen.

Den 14ten [illegible] heiterer Morgen. 5 U. fr. das Therm. [illegible].

Den 16. Am Vormittag [illegible] [illegible] u. [illegible] [illegible] auf die Erde [illegible] frühe [illegible] 5 U. das Thermom. +9. die Luft [illegible] [illegible] [illegible]. Endlich der ganze Horizont [illegible] um 8 U. [illegible] [illegible] [illegible] Witterung [illegible] [illegible] [illegible] [illegible] [illegible] der Horizont [illegible] mit dünnen Wolken überzogen [illegible] [illegible].

Julius. 1812.

Monatst. u. Tage		Barometer			Thermom.		Wind		Witterung		
17	♀	26	6	3	+17	4	W	1	h	2	Nacht- und Morgenregen.
☽ E.V.			6	3	+20		W	3	tr	1	Regen { öfters unterbrochen.
		26	7	1	+19	4	W	1	h	2	
18	♄	26	8	0	+17	8	W	1	h	2	Nacht- und [illegible]
		26	8	2	+19		W	1	tr	1	Rieselregen.
		26	8	1	+15	6	—		tr	1	abends Regen.
19	☉	26	7	6	+16		—		tr	3	~~Nebel~~ Nebel.
		26	7	0	+21		—		tr	2	
		26	6	4	+18		—		tr	3.	
20	☾	26	5	5	+16		—		tr	1	abends mit Regen.
		26	5	1	+24		—		h tr.	2	mittags Regen
		26	5	0	+16	6	~~W~~		tr	1	nachts Regen
21	♂	26	6	0	+15		W	E.	tr	1	
		26	6	4	+21	2	W	1	tr	3.	
							W	1	tr	1	Abendregen.
22	☿								tr	2	
23	♃										Regen
											Regen.
									tr	1	
24	♀								tr	2	
○ 6 U. 30′ fr.									tr	2	
									tr	1	
25	♄	26	5	0	+15		W	1	h	2	} Mittags Regen bis 4 Uhr
		26		8	+19	–	W	2.	h	–	
		26	6	1	+19		SW	1	tr	1.	
26	☉	26	6	1	+15		SW	1	tr	3	
		26	6	2	+21		SW	2	tr	2	
		26	5	2	+17		—		tr	1	[illegible]
27	☾	26	6	4	+15	5	SW	1	tr	1	[illegible]
		26	6	0	+25	2	SW	E.	tr	3	
		26	6	6	+19		—		tr	3	
28	♂	26	5	0	+17	5	W	E.	tr	3.	
		26	4	3	+23	5	—		tr	1.	
		26	3	4	+14		W	4	h	3	abends Regen.
29	☿	26	4	2	+11	2	W	1	h	1	Regen.
☾ L.V.				3	+16		—		h	1	[illegible] Regen.
		26	4	1	+15		W	S.	tr	1	
30	♃	26	4	2	+12		W	2	tr	1	5 U. fr. das Therm. = +9
		26	5	0	+13	5	W	2	h	1	Früh- und Nachmittagsregen.
		26	5	3	+11		W	1	tr	1	
31	♀	26	6	0	+11	8	W	2	tr	2	5 U. fr. Therm. ~~+11~~
☌ 11·15′ fr.		26	6	4	+16		W	1	tr	2	und 6 U. = +9.
		26	6	5	+11		SW	1	tr	2	

Den 18 Nachmittag 4 Uhr ein [illegible] gegen Süd hin. 6 Uhr ein [illegible] gegen Nord hin – hier [illegible] Regen mit [illegible]
hin [illegible] [illegible]

Den 19. da gegen 6 Uhr früh [illegible] [illegible] hat sich [illegible] [illegible] [illegible] Uhr
[illegible] [illegible] der [illegible] [illegible]

Den 20. Früh [illegible] [illegible] mit [illegible] [illegible] [illegible] und starke Regen; [illegible] Zug
von West gegen Ost. 1 U. Nachmittag ein Donnerwetter gegen [illegible] Süd hin, hier etwas
Regen. Nach 8 U. Abends [illegible] Donnerwetter sehr heftig mit [illegible]; zog
sich gegen Ost hin. Bei Annäherung dieses Ungewitters erhöhte sich allmählig das Barometer.

Den 22 [illegible] Regen. Abends [illegible] – [illegible] [illegible] [illegible] [illegible], [illegible] [illegible]
Wind. [illegible] [illegible] [illegible] [illegible].

Den 23 unfreundlich. Abends klar.

Den 24 schöner Tag – ~~[illegible]~~ in diesem Monat [illegible] [illegible] [illegible] [illegible] und [illegible].

* des Barom. von 21 bis 25 fiel sehr [illegible] [illegible] den 24 und 25 ist [illegible] [illegible]
malen gefallen.

Die Menge [illegible] haben sich in diesen Tagen [illegible] ~~[illegible]~~ und ihren [illegible]
[illegible] [illegible] [illegible] von 29 [illegible]

Den 26, Gott Dank, fingen die [illegible] warme Witterung an, [illegible] [illegible] [illegible] [illegible] 3 Tage:
den 28 5 U. [illegible] [illegible] West [illegible] [illegible] Gewitter [illegible] [illegible]
[illegible] [illegible] [illegible] [illegible] [illegible] [illegible] [illegible] [illegible] [illegible]
[illegible] [illegible] [illegible] [illegible] [illegible] [illegible] mit [illegible]
[illegible] [illegible] [illegible] [illegible] [illegible] [illegible]. Bei [illegible] des Ungewitters
[illegible] [illegible]. [illegible] [illegible] [illegible] und [illegible]
[illegible] [illegible] [illegible] des [illegible], [illegible] sich [illegible].

Den 30 u. 31 Kalter West wind; [illegible] [illegible] [illegible]; des Therm. stand unter der temperatur.

* Für unseren [illegible]monat [illegible] [illegible] [illegible] 6 Tage ausgenommen

August 1812

Monatstag	☾ Tage	Barometer			Thermom.		Wind		Witterung		
1	♄	26	6	2	+10		W	E.	hl	3	
		26	5	6	+17		—		hl	2	
		26	5	3	+14		—		h	2	
2	☉	26	5	2	+14		—		hl	3	
		26	5	7	+19		W	1	h	3	
		26	5	5	+15	8	—		h	3	
3	☾	26	5	5	+12	2	N	E.	h	3	
		26	5	4	+22	5	—		hl	2	
		26	5	3	+19		—		hl	1	
4	♂	26	5	1	+17		—		hl	3	
		26	4	6	+25	8	O	E	hl	3.	
		26	5	7	+15		W	1	h	3	Abends Regen
5	☿	26	6	4	+13		W	2	h	2	
		26	6	6	+18	5	—		hl	2	
		26	6	4	+13	8	—		hl	2	
6	♃	26	5	6	+12		N	1	h	2	Vormitt. gleich darauf anhaltender Regen den ganzen Tag.
		26	6	0	+10	8	N	1	h	2	
		26	5	2	+10				h	2	
7 ● 5 U. 15' fr.	♀	26	6	2	+11		W	1	hl	1	
		26	5	4	+15	5	W	1	hl	2	
		26	6	4	+11	2	—		hl	2	
8	♄	26	5	4	+10	5	—		h	1.	
		26	4	4	+16		—		h	2	Regen
		26	4	3	+13		SW	1	h	3	
9	☉	26	5	0	+12		W	2	hl	1	Früh Regen
		26	5	5	+1[illegible]		W	1	h	1	Regen, nicht anhaltend
		26	5	8	+12	2	—		hl	1	
10	☾	26	6	0	+13	8	W	E	hl	2	
		26	6	0	+18	8	—		hl	2	
		26	5	7	+14		—		hl	3	
11	♂	26	5	4	+12	8			h	2	
		26	5	4	+14	5	N	E	h	3	Mittags Regen.
		26	5	3	+13		—		h	2	Abends Regen.
12 ☾ [illegible]	☿	26	5	8	+13		W	1	h	1.	
		26	5	8	+10		—		hl	2	Mittags Regen.
		26	6	0	+11	5	W	1	hl	1	
13	♃	26	6	4	+11	5	—		h	1.	
		26	6	5	+16	5	N	1	hl	1.	
		26	6	8	+13		—		hl	1	Donnerregen. [illegible] Regen. [illegible]
14	♀	26	7	0	+12		—		h	2	
		26	7	1	+17	8	NO	2	hl	2	
		26	7	2	+12		O	1	hl	2	
15 ☽ 4 U. A.	♄	26	7	2	+12	2	O	1	h	2	Vormittags Regen } nicht stark
		26	7	2	+16	2	S	1	hl	1	Nachmittags Regen }
		26	7	1	+11		—		h	3	
16	☉	26	7	4	+12		O	E.	h	3	
		26	7	3	+18		O	2	h	2	
		26	7	4	+13		—		h	2	

Den ersten. sehr frischer Morgen. Das Thermometer stand 5 U. ~~früh~~ = +5 oben [illegible]. Doch der erste gute Wandeltag, ohne Regen; so auch die folgenden Tage.

Den 4. abends kam von Westen ein fürchterliches [illegible] Gewitter. Im Anfang machte ein starker ähnlicher Sturmwind, aber die mit [illegible] [illegible] [illegible] Regen [illegible] Waldungen [illegible] sehr [illegible] [illegible] [illegible] [illegible] [illegible] [illegible] [illegible] [illegible] [illegible].

Den 6. trüber, erträglicher Morgen, mit frischem [illegible] Ostwind. Regen Tag.

Den 7. frischer Morgen mit Westwind. Das Therm. +9. 5 U. früh. Heute ist ein angenehmer [illegible] mit Regen unterbrochen. ~~zum Theil~~ Den [illegible] Wandelzeit. [illegible] [illegible] [illegible] die [illegible] des Landmanns [illegible] [illegible] [illegible] [illegible] [illegible] [illegible] [illegible] den 4. [illegible] [illegible] [illegible] [illegible] [illegible] [illegible] [illegible] [illegible] [illegible] [illegible] [illegible]

Den 9. kalte Westwinde [illegible] mit kaltem Regen. [illegible] [illegible] in verschlossenen Zimmern [illegible] die [illegible] wohl gebrauchen.

Den 10. Ein guter Wandeltag.

Den 11. Des Mittags starker Regen [illegible] die [illegible].

Den 15. einen frischen, ziemlich kalten ~~Mitt~~ nassen Witterung.

Den 16. frischer Morgen. Das Therm. 5 U. früh = +7.

Maÿ! 1812.

Monatstag u. Uhr		Barmet.			Therm.		Wind		Witterung		
17	☽	26	~~6~~	~~2~~	+10		W —	E.	tr.	3	Die Luft trüb hat sich [illegible]
		26	5	0	+10		—				
		26	7	5							
		26	7	4	+18	2	O	1	h	2	
		26	7	4	+15		—		tr	3	
18	♂	26	7	2	+12	2	—		tr	3	
		26	7	0	+18	1	O	2	h	2	
		26	6	6	+14	2	—		tr	4	
19	☿	26	6	1	+10	8	—		tr	4	
		26	5	6	+19	6	O	2	h	4	
		26	5	5	+14	2	—		tr	3	
20	♃	26	6	2	+16	5	W	2	tr	1	[illegible]
		26	6	5	+21		NW	1	th	2	[illegible]
		26	7	1	+15	4	—		h	1	
21	♀	26	7	2	+15	2	—		tr	2	Nebel
		26	7	2	+21		O	1	tr	3	
		26	7	1	+15	4	—		tr	3	
22 ● 4 U. A.	♄	26			+16	5	W	2	tr	1.	etw. Regen.
		26		8	+18		SW	2	tr	1	
		26	5	8	+15		—		tr	3	
23	☉	26	7	7	+14	8	—		tr	3	
		26	7	8	+18	8	N	1	tr	3.	
		26	7	7	+12		—		tr	3	
24	☽	26	7	4	+11		O	E.	tr	3	Früh Nebel.
		26	5	8	+20		O	1	tr	4	
		26	5	1	+14	8	O	E.	tr	3	
25	♂	26	7	4	+15		N	E.	tr	2	etw. Regen.
		26	7	6	+20	8	SN	1	h	2.	
		26	7	6	+14	2	—		tr	3	
26 ☾ EN	☿	26	7	2	+12		O	E.	h	2	Nebel.
		26	6	7	+21	8	O	E.	tr	1.	
		26	6	5	+16	2	—		h	1	[illegible]
27	♃	26	5	8	+13	4	—		tr	3	
		26	5	1	+21		W	1	h	2.	
		26	5	1	+16		—		tr	2	
28	♀	26	4	3	+15	4	W	1	tr	1	Früh Regen [illegible]
		26	4	4	+21		W	2.	tr	2	
		26	5	5	+14	2	N	1	h	3	
29 ☽ 7 U. A.	♄	26	6	0	+12		N	1	h	2	[illegible]
		26	6	0	+12	2	NNO	1	h	2	
		26	6	2	+10	5	W	1	h	2	[illegible]
30	☉	26	6	8	+9		O	1	tr	1	Nebel
		26	6	8	+18		O	1	tr	2	
		26	6	6	+11		W	1	h	1	
31	☽	26	5	2	+10	5	—		h	2	Nebel die Nacht Regen.
		26	3	0	+15		N	2	h	2	
		26	1	0	+12		W	1	h	2.	Abends Nachts { Regen

~~[illegible] [illegible] des Thermometer 5 oder [illegible]~~

Bei dem Eintritt des [illegible] [illegible] [illegible].

Den 22. Mittagszeit ein von West her gezogenes [illegible] Gewitter.

Den 25. gegen den Tag ein Donnerwetter – welches in [illegible] [illegible] nicht [illegible] den Regen
sich entladen hat. Der Donner mit W.[illegible] [illegible] [illegible] [illegible]

Die Grasmücken= und Rohrschwalben [illegible] sich schon [illegible] die [illegible] [illegible] [illegible].

Die [illegible]= und [illegible] [illegible] den 26. d. M. [illegible].

Septbr 1812

Monatstag u. Tage		Barometer			Thermom.		Wind		Witterung		Besondere Anmerkungen
1	♂	26	6	2	+11		[illegible]	1	h	1	
		26	6	2	+13	6	—		h	2	neblich.
		26	6	4	+11		N	1	h	3	Regen.
2	☿	26	7	2	+9	8	—		hr	2	
		26	7	4	+11	8	—		h	2	öfter Sonnenblicke.
		26	7	4	+9	8	—		h	2	
3	♃	26	7	0	+10	8	—		h	2	
		26	6	8	+14		—		h	2	Gestern.
		26	6	4	+10		—		h	1	
4	♀	26	5	5	+7		—				Nebel dick – hat sich bald zerstreut 5 U. m. Therm. +5
		26	4	6	+16	5	O	1	tl	2	heiterer Morgen.
		26	4	3	+12		W	—	tl	1	
5 ● 8 U. 2' N.	♄	26	4	5	+12		—		tl	1	
		26	4	6	+18		—		tl	1	
		26	4	8	+14		—		h	2	
6	☉	26	5	0	+12	5	—		tl	1	Nacht- und Morgens Landregen.
		26	4	8	+20		O	1	tl	2	
		26	4	4	+14	2	O	2	tl	2	
7	☽	26	5	1	+13		—		h	2	~~Frühe~~ und in der Nacht viel Regen Landregen – wenig
		26	6	0	+16	4	W	1	h	3	~~Regen~~ regnerisch. Abendregen.
		26	5	2	+13	8	—		tl	1	
8	♂	26	7	4	+13	4	W	1	h	2	Regen nicht anhaltend.
		26	7	4	+15	8	NNO	2	tl	2	
		26	7	2	+12		NON	1	tl	1	
9 ☾ E. V.	☿	26	7	2	+5	5	O	1	tl	4	frisch – ziemlich kalter Morgen.
		26	7	3	+11		NO	2	tl	4	
		26	7	4	+10	5	OON	1	tl	4	
10	♃	26	7	5	+7	2	—		tl	3	
		26	7	7	+17	6	—		tl	2	
		26	8	0	+12	5	—		tl	2	
11	♀	26	8	1	+10		—		tl	2	Nebel
		26	8	0	+18	8	O	2	tl	3	
		26	7	7	+10		—		tl	1	
12	♄	26	8	0	+12	6	—		h	3	Nacht= u. Landregen
		26	8	6	+15	5	—		h	2	öfter Regen
		26	9	0	+10	2	—		tl	1	Regen.
13	☉	26	9	2	+9	2	—				Nebel dicker – hat sich gegen Mittag verschwungen.
		26	9	0	+15	2	O	1	tl	3	
		26	8	8	+10		—		tl	3	
14 ☽ 0 U. 23' h.	☽	26	8	6	+6						Nebel – bald sich verschwungen; heiterer Morgen.
		26	8	4	+16	2	O	1	tl	4	
		26	8	3	+10	6	—		tl	4	
15	♂	26	8	0	+6	5	—		tl	3	
		26	8	0	+17	6	NO	1	tl	4	
		26	7	7	+12		W	2	htl	4	

October 1812

Monatstage	Barometer			Thermom.		Wind		Witterung		Besondere Anmerkungen
16 ♀	26	7	4	+9	2	—		Nebel		bald geschwunden – tl 1
	26	7	2	+20		—		tl	3.	
	26	7	0	+13	2	W	1	tl	1	
17 ♄	26	6	7	+10	4	W	1	tl	1	
	26	6	5	+21		—		tl	2.	
	26	6	0	+11	2	W	l.	tl	3	
18 ☉	26	5	5	+13	2	W	1	h	2	Regen
	26	5	[illegible]	[illegible]		W	1	h	2	
	26	5	0	+9		W	1	h	2	Regen ab
19 ☽	26	7	4	+6		W	l.	tl	1	
	26	7	7	+11		W	2	tl	1.	
	26	8	0	+6	2	W	l.	tl	1	
20 ♂	26	9	0	+4		W	l.	tl	3	Starker Reif.
	26	9	3	+12	2	O	1	tl	2.	
	26	9	1	+6	6	—		tl	3.	
21 ☿	26	8	8	+2		—		tl	4.	
○ 0 U. 43′ fr.	26	8	6	+15	2	O	1	tl	4.	
	26	8	2	+9		—		tl	4	
22 ♃	26	7	8	+6	7	W	1	tl	4.	
☽ EN	26	7	4	+16	8	W	2	tl	4	
	26	7	0	+11	2	W	l.	tl	3	
23 ♀	26	6	6	+9		W	1	tl	2	
	26	5	5	+17		W	2	h	2	
	26	5	4	+12	2	—		h	3	Regen anhaltend
24 ♄	26	4	1	+7		W	l.	h	3	
	26	4	0	~~+6~~+8	2	W	1	h	2	ohne Regen.
	+26	4	0	+7		W	1	h	3	Regen – dann durch Schnee.
25 ☉	26	5	0	+4		W	3	h	2	
	26	7	0	+6		NW	2	h	2	ohne Regen
	26	7	8	+5		W	1	h	2	Regen.
26 ☽	26	8	2	+	6	W	l.	tl	3.	
	26	8	3	+9		W	l.	tl	3.	
	26	8	1	+5		W	1	tl	3	Veränderlich
27 ♂	26	8	5	+6		W	1	h	2	
☾ 3 U. 25′ N.	26	9	1	+13		W	1	h	1	
	26	9	1	+10		W	l.	h	3	
28 ☿	26	8	7	+9		—		tl	2.	
	26	~~7~~8	0	+15	5	W	1	tl	3.	
	26	7	3	+9	2	—		tl	3	
29 ♃	26	~~5~~6	~~1~~6	+7		—		tl	3.	
	26	6	3	+17	4	O	l.	tl	4	
	26	6	3	+11		NOO	l.	tl	4	
30 ♀	26	6	3	+8		—		Nebel.		der Nebel hat sich in
	26	6	4	+14		O	l.	tl	3.	d. Mittagsstunden geschwunden
	26	6	1	+10		—		tl	3	

Des [illegible] [illegible] das Barom. vom 19ᵈ an [illegible] fiel [illegible] [illegible] die [illegible] und das [illegible] den 18 [illegible]. Gleich darauf [illegible] [illegible] [illegible] aufsteigen. Am 25ᵗ wind in [illegible] folgte den 23 [illegible] 24, und 25ᵗ Regen. Den 25ᵗ wind im Süden In der Nacht auf den 25ᵗ der West [illegible] mit Regen, [illegible] in der Frühe mit [illegible], und einigen Minuten [illegible].

October 1812.

Monats= u. W. Täge		Barmet.			Thermom.		Winde		Witterung		
1	♃	26	6	0	+9		—		Nebel		
		26	6	0	+17	2	W	1	tr	1	
		26	5	8	+12		W	l.	tr	3	
2	♀	26	6	3	+10	6	W	l.	hl	1	Nachtregen.
		26	6	8	+17		—		tr	4	
		26	7	1	+12		—		tr	2	Tagesregen.
3	♄	26	7	2	+9		—		tr	1	
		26	7	2	+17		O	1	tr	2	
		26	7	2	+10		—		tr	3	
4	☉	26	7	3	+9		—		Nebel		Bald verschwunden
		26	7	4	+15		—		tr	3	
		26	7	3	+10		—		tr	3	
5	☽	26	7	1	+6		—		Nebel.		
☾ Ef. ☉ 1 U. N.		26	7	0	+16		O	1	tr	1.	
		26	6	4	+11	5	—		tr	2	
6	♂	26	5	1	+10		O	l.	h	2	Regen nicht anhaltend
		26	3	5	+16	6	O	l.	tr	3	
		26	2	1	+10	5	—		tr	2	
7	☿	26	0	4	+6		—		tr	2	
		26	0	4	+16		—		h	2.	
		26	1	0	+12		W	1	h	2	
8	♃	26	1	0	+9		W	l.	Nebel.		
		26	1	0	+12		—		h	2	ohne Nebel.
		26	1	2	+11		—		h	2	~~Neblicht~~
9	♀	26	1	7	+10		—		h	1.	Neblicht
		26	2	0	+15	2	O	l.	h	1.	
		26	2	1	+9		—		tr	1	
10	♄	26	1	2	+8		—		tr	1	
		26	1	3	+15	5	—		tr	3	
		26	1	0	+~~8~~10	8	W —	+	tr	3	
~~13~~ 11	☉	26	1	0	+8	6	W	1	Nebel.		Dicker
~~☽ 3 U. 15' N.~~		26	1	2	+12		NW	1	tr	1	
		26	0	5	+9		W	1	tr	3	Tröpflich
~~14~~ 12	☽	26	1	0	+10		W	1	h	2	
		26	0	7	+12		N	1	h	2	
		26	0	5	+9	5	W	l.	h	2	
~~15~~ 13	♂	26	0	3	+8	6	—		h	2.	~~[illegible]~~ [illegible]
☽ 3 U. 15' N.		26	0	2	+12		—		h	2	ohne Regen
		26	1	2	+5	6	—		tr	3	
~~16~~ 14	☿	25	11	5	+2	2	—		Nebel		Dicker.
		25	9	0	+12		O	1	h	3.	
		25	10	3	+8		W	1	tr.	1	
15	♃	25	11	9	+7		SWW	3	h.	1	Nachtregen.
		26	0	3	+12		SWW	3	tr.	3.	
		26	1	0	+5	6	W	1	h.	1	
16	♀	26	1	3	+4	5	W	1	h	1.	
		26	1	4	+~~8~~10	8	SWW	3	tr	2	
		26	2	0	+6		W	2	h	1	

Des ~~außerordentlich~~ hohen den 6ten beim ~~[illegible]~~ Nordost zeigt auf eine [illegible] Ereigniss. Heiterer Horizont war den 6ten u. 7ten meistens ~~[illegible]~~ trübe und Wolken. Den 8ten hielt am Morgen ein dicker trockener Nebel an.

Den 13 u. 14 abends bei Anbruch des Windes fing das Barom. etwas zu steigen an.

Bemerkung auf so [illegible]= anhaltende Schwankungen des Barom. dennoch keine Änder. nasser Witterung. Nur zuweilen [illegible] – einige Nacht= u. Frühregen. Daß den [illegible] West den 14ten und 15ten keine ungünstige Witter – sonst heiterer Tage.

Den 15ten abends zeigte der Westwind einen nicht anhaltenden Regen, mit [illegible] kleinen [illegible]. Dann wieder etwas heiter, und [illegible].

October 1812

Monatstg.	☾ Läge	Barometer			Thermom.		Wind		Witterung		
~~16~~ 17	♄ ~~♈~~	26	3	2	+5	8	W	2	hl	1	
		26	3	6	+12		W	1	hl	1.	
		26	3	5	+4	8	—		hl	4	
18	☉	26	1	5	+6		—		tr	2	Landregen.
		26	1	4	+14		SWW	3	tr	2	feiner Regen.
		26	1	4	+10		W	l.	tr	3	
19	☽	26	0	5	+12		SWW	2	tr	2.	
		26	0	0	+19		—		tr	2	
		25	11	0	+11	2	W	l.	tr	2	
~~19~~ 20	♂ ♈	25	10	5	+10	2	SWW	1	tr	2	Nachts u. Landregen.
☉ 10 U. 15' fr.		25	10	3	+10		SWW	2	tr	2,	öfter Regen.
		25	10	6	+8		—		tr	2	
20 21	☿ ♉	26	0	0	+4		SWW	1	hl	3.	
~~☉ 10 U. 15' fr.~~		26	2	1	+11		W	1	hl	1.	
☾ E. N.		26	3	5	+6	4	—		hl	1	
22	♃ ♉	26	5	0	+6		—		tr	2	
~~☾ E. N.~~		26	5	3	+10	5	—		hl	2	
		26	5	0	+4	2	—		hl	3	
~~22~~ 23	♀ ~~♊~~	26	3	1	+6	5	SWW	2	Regen nicht anhaltend.		
		26	4	3	+8	8	SWW	1	tr	2	feiner Regen.
		26	4	7	+6	8	W	2	tr	3	
24	♄ ♊	26	5	1	+6	2	SWW	2	tr	2	Landregen.
		26	5	8	+9		W	2	tr	3.	etw. Regen
		26	6	4	+6		W	1	tr	2	
~~24~~ 25	☉ ♋	26	6	5	+1 ~~4~~	2	—		hl	3.	
		26	6	2	+8	4	W	l.	hl	2	
		26	5	5	+4	2	—		hl	3	Herrlich. Nachtreif.
25	☽ ♋	26	4	0	+1	6	—		hl	1	Regen nicht viel.
		26	3	0	+9		—		tr	2	
		26	[illegible]		+7		W	1	tr	3	Regen
~~26~~ 27	♂ ♌	26	5	0	+5	2	W	2	tr	2	
☾ 3 U. 45' fr.		26	5	4	+8		W	2	hl	2.	
		26	5	3	+2	2	—		hl	4	Viel Reif
27	☿ ♌	26	3	0	+3	4	W	l.	tr	2.	Regen stiller
~~☾ 3 U. 45' fr.~~		26	2	0	+10		—		tr	2	
		26	1	4	+5	2	W	1	tr	3	
28 29	♃ ♍	26	2	3	+3	4	—		tr	1	Gegen Nacht Regen.
		[illegible]					—				Reg
		26	4	0	+2	2			hl	3	
~~29~~ 30	♀ ♍	26	5		+1		—		hl	1	
			5								
		26	4	8½	+6		—		hl	3	
31	♄	[illegible]					—				
		[illegible]			+8		—				
		26	5	6	+4	2	W	l.	tr	2	

November 1812

Monath u. Tag		Barometer	Thermom.		Wind		Witterung		
1	☉	26 7 4	+5		—		h	2	Nachts und Morgen-
		26 8 0	+4		—		h	2	Regen
		26 8 4	+3		—		tr	1	
2	☽	26 8 4	+2		—		Regen		Nebel. Trübe
		26 8 2	+5		—		h	2	
		26 8 2	+3	5	—		h	2	
3	♂	26 8 2	+2	5	—		h	2	
CE.		26 7 6	+4		W		tr	1	
		26 7 4	+6		W	1	tr	2	In der Nacht starker Westwind mit häufigem Regen.
4	☿	26 6 4	+5	5	W	1	tr	1	
● 6 U. 5' N.		26 6 2	+6	2	NW	2	tr		
		26 6 2	+5		W	2	h	2	Nacht- und Vormittags-
5	♃	26 3 5	+5		W	2	h	2	Regen.
		26 2 7	+8			2		2	
		26 2 9	+7		SW	2	tr	2	
6	♀	26 2 [illegible]	+4		SW	2	h	2	früh warm mit einem [illegible]
		26 2 4	+6		SW	1		2	
		26 3 0	+2		SW	1	h	2	Nachschnee
7	♄	26 3 3	0		W	1	tr	1	Nässe mit Schnee.
		26 3 4	+5	2	W	1	tr	1	
		26 4 0	+1		O	1	tr	2	
8	☉	26 4 1	—3		W	1	tr	2	
		26 3 7	+4		W	1	tr	3	
		26 3 [illegible]	—	2	O	1	tr	3	
9	☽	26 3 2	—1		O	1	Nebel.		
		26 3 2	+2		O	1	h	2	Im Nebelregen [illegible] Schnee.
		26 3 1	+1		O	1	h	2	Nacht- und Vormittagsschnee.
10	♂	26 4 1	0		O	1	Schnee		
		26 5 2	+2		—		h	2	[illegible]
		26 [illegible] 4	0		W	1	h	3	
11	☿	26 7 0	—2	8	—		h	1	abgezogen.
		26 7 2	— 2		—		tr	2	
		26 6 7	— 6		N	1	tr	2	
12	♃	26 5 4	— 5		SW	1	tr	2	
☽ 3 U. 50' M.		26 5 4	0		—		tr	2	
		26 5 3	—3		—		überzogen		
13	♀	26 4 4	+1	5	—		Nebel mit Regen.		
		26 3 6	+8		—		h	3	Der Schnee schmilzt [illegible].
		26 3 3	+ 6	2	—		h	2	Vormittag
14	♄	26 1 1	+6		—		h	3	Regen
		26 0 1	+9	5	SWW	2	tr	1	ohne Regen.
		26 0 4	+7		SWW	2	h	2	
15	☉	26 1 5	+6	8	SWW	2	tr	1	ohne Regen.
		26 2 2	+8	6	SWW	2	tr	1	[illegible]
		26 2 4	+4	6	SWW	2	tr	3.	

[illegible]

November 1812

Monatstage		Barometer			Thermom.		Wind		Witterung		Besondere Anmerkungen
16.	☽	26	1	0	— 1		S	1	tr	2.	
		25	11	3	+ 5		—		tr	1	Graupelregen
		25	9	5	+ 1		—		hr	2.	
17	♂	25	9	4	+ 4		W	1	hr	2	
☽ e.V.		25	10		+ 5	5	—		h	2.	
		25	9	7	+ 3	6	—		tr	2	
18	☿	25	8	8	0		—		Nebel		
☉ 7 U. 12 M.		26	8	2	+ 3		—		hr		Nebelregen.
		25	8	2	+ 3		—		h	2	Regen
19	♃	25	9	5	+ 2		W	1	h	2	Nachts Schnee. Regen mit Schnee.
		25	9	7	+ 3		—		h	2	Regen
		26	0	7	+ 1		NW	1	h	2	
20	♀	26	1	7	0		NW	1	h	2	Nebelicht Schnee
		26	2	1	+ 1		—		h	3	Nebelicht.
		26	2	1	0		NO	1	h	2	Nachts u. Morgens Schnee.
21	♄	26	2	0	— 1		NO	1	h	2	Schnee
		26	2	0	0	2	O	1	h	2	
		26	3	4	—	2	O	1	h	2	Nachts Schnee.
22	☉	26	5	0	— 3		O	1	h	1	
		26	6	0	— 2		O	1	hh	1	
		26	7	0	— 6		O	1	tr	1	Sternlicht
23	☽	26	7	4	— 10		—		h	1	
		26	7	7	— 5		O	1	tr	3	
		26	7	7	— 9	2	O	1	tr	3	
24	♂	26	7	7	— 11	2	O	1	tr	3	
		26	7	2	— 6		O	1	tr	4	
		26	7	0	— 9	4	—		tr	3	
25	☿	26	5	6	— 10	2	O	1.	tr	3.	
☾ 8 U. 3 M.		26	5	1	— 4		O	1	h	2.	Nebelicht.
		26	5	6	— 10	2	O	1	tr		
26	♃	26	5	0	— 8	2	—		Nebel		
		26	5	2	— 2	2	—		tr	4	
		26	5	6	—	2			Nebel		
27	♀	26	6	0	— 4		W	1	tr	3	
		26	7	0	+ 5		—		tr	3	
		26	7	8	— 2		—		tr	3	
28	♄	26	8	0	— 3	2	—				Dicker Nebel. Nachts Schnee.
		26	7	4	+ 1	2	—				Dicker Nebel.
		26	7	4	+ 1		O	1			
29	☉	26	7	0	— 2		—				Nebel
		26	7	0	0		—				
		26	6	7	— 3	8	—		tr	3	Sternlicht
30	☽	26	6	8	— 5		O	1	tr	3	
☽ E f.		26	7	0	+ 1		—		tr	3.	
		26	7	2	— 2		O	1	tr	3	

den 21.ten [illegible] weil das [illegible] kein sonderlich mehr. Am 23.ten [illegible] fiel das erstemal nach 10 [illegible] Tagen die Sonne schön.
& folgte hierauf ein ausserordentlicher Winter. dan der gefallene und bleibende Schnee verbunden
mit beständiger ~~[illegible]~~ Witterung und scharfen Ostwinde verursachte in diesem Monat nicht ge=
=wöhnliche Kälte. der hiesige Landmann konnte Theils wegen einige vorgefallenen nassen Witterun=
Theils ist wegen Eis verlegen kein Heu für das Vieh nach Hause bringen.
Am 27 Thauwetter.

December 1812

Monatsu. Täge		Barometer			Thermom.		Wind		Witterung		
1	♂	26	7	0	−3		W	1	tr	3	
		26	6	7	+2		—		tr	3	
		26	[illegible]	7	−1	8	W	2	tr	3	
2	☿	26	5	0	+2		W	1	h	1	Trüblich
		[illegible]	5	8	+5	2	W	2	h	1	Regen bis 1 Uhr [illegible] Mitt.
		26	5	8	+3						
3	♃	[illegible]			[illegible]						[illegible] zogen
		26	0	4	+1		—		h	3	[illegible]
		26	[illegible]	7	−1	3	W	1	h	3	ohne Regen.
4 ● 1 U. ~~20~~ 15′ N.	♀	26	[illegible]	[illegible]	+2		—				Nebel Frühregen. Nebel mit [illegible] Regen. Schnee [illegible]
		26	[illegible]	[illegible]	3		—				
		26	6	1	+1		—		Nebel		
5	♄	26	6	0	+1		—				Nebel
		26	[illegible]	0	+	5	W	2	h	2	
		26	6	0	−2		O	1	tr	2	
6	☉	26	6	0	−2	2	—		tr	1.	
		26	6	0	0		NO	1	tr	2	
		26	6	0	−2		—		h	2	
7	☽	26	7	0	−7		NO	1	tr	1.	Nachts Schnee
		26	8	2	−4	4	N	1	tr	1.	
		26	9	0	−7	4	—		überzogen		[illegible] Nacht: gegen den Tag Nebel.
8	♂	26	9	1	−13		—		Nebel.		
		26	8	1	−5		—		tr	3	
		26	6	5	−12	8	—		h	3	
9	☿	26	3	0	−6		W	2	h	2	
		26	1	1	0	8	W	3	h	2	Nachmittags einen [illegible]
		26	2	0	−2		W	1	tr	3	Trüblich
10	♃	26	3	0	−7		W	1	h	3	
		26	2	0	−1		W	3	tr	1.	
		26	0	5	−2		W	4	tr	1	
11 ☽ 2 U. 45′ N.	♀	26	1	7	−4	8	W	1	Schnee		
		26	2	4	−4		—		tr	1	
		26	3	4	−12		O	1	tr	3	Trüblich
12	♄	26	3	6	−17		W	2	Nebel.		
		26	3	3	−12		—		tr	3.	
		26	2	8	−14		—		tr	3	
13	☉	26	1	1	−14	4	—		tr	3	
		26	0	7	−7	5	—		überzogen mit dünnen Wolken		
		26	0	0	−5	2	—				schön Schnee
14 ☾ E. N	☽	25	11	7	−4	2	—		überzog		
		25	11	4	−3		O	1	Nebel		
		25	11	3	−4		—		Nebel.		tiefer Nachts Schnee
15	♂	25	11	7	−5		O	2			Schneegestöber.
		25	11	2	−5		O	2			ohne [illegible]
		25	11	2	−5	2	—		überzogen		
16	☿	25	10	1	−5	5	—		tr	1	
		25	9	2	−3	2	O	1	h	1	
		25	8	4	−4	2	O	1	h	1	überzogen

Am 5ᵗ der kälteste Morgen. 5 Uhr früh des Therm. — 13. 8 Uhr — 11 So bald der Nebel [illegible], minderte sich die Kälte. 8 Uhr früh — 10. 8.

Am 8ᵗ zu nach 9ᵗ [illegible] fielen des Barometers. Am 10ᵗ abends bei [illegible] Westwind folgte Regenwetter ~~[illegible]~~

Am 10ᵗ auf stürmenden West folgte Nass- und ~~[illegible]~~. bei [illegible] legte sich der Wind.

December ~~180~~ 1812

Monatstag u. Wochentag		Barometer			Thermom.		Wind		Witterung	
17	♃	25	7	7	— 3		O	1	überzogen	
		26	8	3	—	8	—			Vormittags ein wenig Schnee mit Regen vermischt.
		25	9	0	+ 3		—			
18	♀	25	10	6	— 2	6	O	1		
⊙ 6 U. 15 M.		26	0	0	— 1		—			
		26	0	1	— 2		W	1		
19	♄	26	1	3	— 4		O	1	Nebel	
		26	1	4	— 3		O	1		
		26	1	3	— 7		O	1	überzogen	
20	☉	26	1	0	— 7	4	—		trüblicht	
		26	0	6	— 5		—			
		26	0	6	— 6		—			
21	☽	26	0	8	— 7	8	—		Nebel	
		26	1	8	— 5	2	—			
		26	2	0	— 8		—			
22	♂	26	4	0	— 4	5	—		Nebel mit Reifschnee	
		26	4	8	+	6	—		überzogen.	
		26	5	1	— 1	5	—		trüblicht	
23	☿	26	5	1	— 3	4	—			
		26	5	3	— 1	6	—		trüblicht	
		26	5	6	— 2	8	O	1		
24	♃	26	5	6	— 2	8	O	1	trüblicht	
		26	6	0	— 2	8	O	1		
		26	6	6	— 3		O	1		
25	♀	26	6	8	— 5		O	1	überzogen.	
☾ 4 U. fr.		26	7	3	— 4	5	O	1		
		26	7	2	— 7		O	1		
26	♄	26	7	1	— 12		O	2	h 1	
		26	7	4	— 6		—		hl 4	
		26	7	7	— 9	5	—		trübReif	
27	☉	26	8	1	— 9	5	—		hl 1	
		26	8	6	— 8		—		hl 3	
		26	9	0	— 12		—		hl 3	
28	☽	26	9	0	— 11	8	N	1.	Nebel.	
☾ E. f.		26	9	4	— 5	6	—		trüb überzogen	etwas Schnee
		26	8	11	— 9	5	—		h 2	
29	♂	26	9	2	— 8		W	1	hl 4	
		26	8	6	+ —	5	W	1	überzogen	
		26	8	5	— 0	4	N	2		Schneeflagen
30	☿	26	7	4	— 2	2	W	1	hl 1.	
		26	7	0	+ 5		W	2	hl 2	
		26	7	6	— 2		W	1	hl 3	
31	♃	26	6	0	— 7		N	1	hl 2.	
		26	5	6	+ —	5	—		hl 2	
		26	5	2	— 3		W	1	hl 1.	

Den 18ᵗ Abends allmähliges Fallen des Barom. Schon vom 3 an folgte keine Witterungsänderung. Lauter heiterer Horizont [illegible]

≠ " Vom 14ᵗ d. M. bis erste helle Tage den 25 "

Augsburg.		Lichtenfels.
der höchste Barometerstand den 28 Dec.	—	hier aug. 26, 11 1/10
der tiefste den 18ᵗ Octbr. 25, 9. 1.	—	hier den 14ᵗ = 25, 9. 0.
die größte Kälte den 29ᵗ Jan. − 18 ½	—	hier − 18
die größte Wärme den 19ᵗ Mai + 36	—	hier + 21.

Jänner 1813.

Monats-n. u. Täge		Barometer			Thermom.		Winde		Witterung		Anmerkungen
1	♀	26	5	0	+2		W	1	tr	1.	Der Schnee schmelzt allmählig.
		26	5	3	+5	6	—		tr	2	
		26	5	6	−2		W	1	tr	1	
2	♄	26	6	5	−1	2	—		tr	1.	
		26	6	6	−1	6	—		überzogen.		
● 6 U. 7' A.		26	6	3	−1		O	l			
3	☉	26	[illegible]	5	0		—				
		26	7	2	+3		—				Glatteisen.
		26	7	8	+1		—				
4	☾	26	8	0	0		O	1			Zu Mittagzeit einige Sonnenblicke.
		26	8	2	+2		O	1			
		26	8	2	+1		O	1			
5	♂	26	7	2	+−	8	—		Neblicht.		
		26	[illegible]	1	+2		—				
		26	7	1	0		—				
6	☿	26	7	2	−1	2	—		tr	2.	
		26	7	3	+1	2.	—		tr	3.	
		26	7	3	−3	2	W	1	tr	3	Sternlicht
7	♃	26	6	5	+−7	2	O	l	tr	4.	
		26	6	0	−2		O	1	tr	4	
		26	5	8	−6		O	1	tr	3	
8	♀	26	[illegible]	5	−1	2	—		[illegible]	3.	
		26	3	2	−3	6	—		tr	1	
		26	3	0	−1		—		überzogen		Schnee
9	♄										
☽ 11 U. 35' A.											
~~12~~ 10	☉										
☾ EN		26									
~~12~~ 11	☾										
		26	2	2	−1		—				Schnee
		26	2	2	−4		O	l			Schnee
12	♂	26	2	6	−5		—				
		26	2	6	−2		O	1	tr	1	
		26	3	0	−4		O	1	tr	2	Nachts Schnee
~~14~~ 13	☿	26	3	1½	−4	2	O	1	überzogen		Schnee
		26	3	2	−11	2	—				
		26	3	3	−3		—				
14	♃	26	3	6	−7	2	—		tr	1.	
		26	4	0	−2		NO	l	überzogen		Sonnenblicke nicht lang.
		26	4	3	−1	2	NO	l			
15	♀	26	5	0	−9		NO	l	tr	1.	helle Nacht
		26	5	3	−3		NO	l	tr.	3.	
		26	5	5	−7	5	O	l	tr	1	
16	♄	26	6.	0	−5		O	l	Neblicht		
○ 4 U. 23' A.		26	6	6	−2		O	1			
		26	6	8	−3	2	O	l			

Jänner. 1813.

Monatstäge	Barometer	Thermom.	Winde	Witterung	Anmerkungen
17	26 6 8	— 4	S 1.	Nebelicht	
	26 7 0	— 3	—		
	26 7 1	— 4 2	O 1.		
~~19~~18 ☉ 6 U. 7' A.	26 7 1	— 5	—	Nebelicht	
	26 6 8	— 3 2	—		
	26 6 6	— 6	O 1		
19	26 6 0	— 8	—	Nebel	
	26 6 0	— 5	—		
	26 6 0	— 9	O 1		
20 ♀	26 6 2	— 15	—	H 3	Nachts 4 lagen die ersten Herrn Offiziern, Nachmittag und abend.
	26 6 5	— 8	—	H 3	
	26 6 7	— 12	—	H 4	
21	26 6 5	— 16	—	H 4	
	26 6 6	— 9	—	H 4	
	26 6 6	— 13	O 1	H 4	
22	26 7 1	— 9 5	—	Überzogen, abends neblicht.	
	26 7 6	— 2	—		
	26 7 8	— 6 4	—		
23	26 7 2	— 7 6	—		
	26 7 0	— 4	—	H 4	
	26 7 2	— 11	O 1	H 4	
24 ☾ 11 U. 21' N. Ef.	26 8 0	— 15	O 1	H 4	
	26 8 0	— 8 5	O 1	H 4	
	26 8 1	— 14 2	O 1	H 4	
25 ~~☽ 11 U. 35' N.~~ ☾	26 7 0	— 16 4	—	H 4	
	26 8 0	— 8	—	H 4	
	26 7 8	— 12	W 1	H 4	
26	26 8 0	— 15 5	W 1	H 4	Die empfindlichste Kälte.
	26 8 0	— 4	W 1	H 3	
	26 8 0	— 9	W —	H 3	
27	26 8 3	— 7 2	W 1	überzogen.	[illegible]
	26 8 3	— 2	—		
	26 8 2	— 5 8	—		
28	26 7 7	— 7 5	—		Finster — abends Schnee auch Nachmittags.
	26 7 5	— 2	— 1		
	26 7 2	— 7 2	—		
29	26 6 0	— 5	W 1	überzogen. den ganzen Tag geschneyet.	
	26 5 8	+ 2	—		
	26 6 0	— 3	—		
30	26 6 4	— 4	~~N~~ W 1	überzogen.	Schnee früh und Nachmittags.
	26 7 4	— 4	O 2		
	26 7 4	— 6 6	W 1		
31	26 7 3	— 4	W 2	Schnee.	Nachmittags [illegible]
	26 7 1	+ 1	W 2		
	26 6 2	— 2	W 3	Schneegestöber die ganze Nacht durch.	

Den 16t (Schon den Tag über [illegible] an einem weißen Windstille: nur gelinder [illegible] weißlich- der Horizont war weißer Schleier Nebel, hell mit weißen Wolkenstreifen überzogen

Hornung

1813

Monatstag.	Tage	Barometer			Thermom.		Wind	Witterung	
1	☾	26	5	0	−2		W 3	Schnee	
● 9 U. 22' fr.		26	5	1	−1		NO 2	tr 3.	
		26	5	2	−6		N 1	tr 3	
2	♂	26	6	0	−8	4	W 1	überzogen	
		[illegible]	[illegible]	0	−5		NW 1	tr 2.	
		26	6	7	−10		—	h 2	
3	☿	26	[illegible]	8	−7	1	W 3	Schneegestöber	den ganzen Tag über
		26	7	2	−3	1	W 2		
		26	7	4	−4		W 3	Gegen Abend	
4	♃	26	7	5	−2		W 2	erhellt	Nachts heiter.
		26	8	3	−2	2	W 2	h 2.	
		26	8	7½	+2	8	W 1	tr überzogen.	
5	♀	26	8	6	−2		W 1	tr 2	
		26	7	7	+2		O l	tr 3	
		26	7	3	−5	2	W l	tr 3	
6	♄	26	6	0	−12	2	W 1	tr 4	
		26	5	3	+1		—	tr 4	
		26	5	5	−5		—	tr 4	
7	☉	26	6	5	−4	2	—	überzogen.	
☾ EN		26	7	[illegible]	+5		—		
		26	7	9	+[illegible]	2	W 1		
8	☾	26	8	0	−4	8	—	h 3.	Der Schnee schmelzt auf- und auf nach weg.
☽ 6 U. 18' fr.		26	8	2	+5	1	SW 1	tr 2	
		26	8	0	+ –	2	W l	tr 1	
9	♂	26	7	0	+1	8	W l	h 2	
		26	[illegible]	4	+7		W l	[illegible]	
		26	6	2	+4	6	W 1	überzogen.	
10	☿	26	6	2	+3	6	W 2	mit Regen	Der Schnee schmelzt zusehends.
		26	[illegible]	0	+5	6	W 2		
		26	6	3	+2	8	W 1	überzogen	
11	♃	26	7	0	+2		—	überzogen.	
		26	7	1	+6		—	tr 1.	
		26	7	0	+2		—	überzogen	
12	♀	26	5	6	−1		—	tr 2.	
		26	6	4	+3	4	O 1	tr 1.	
		26	6	0	−3		—	Nebel	
13	♄	26	4	4	−4		O E.	Nebel	
		26	3	4	+4	2	O 1	h 2	
		26	2	6	+ –	2	W 1	überzogen	
14	☉	26	4	5	+2	5	W 1	tr 2.	
		26	4	7	+7		—	tr 2	
		26	4	1	+1	5	—	überzogen	

– 1 Die ganze Nacht so auch heute bei ungestümem Ostwind starkes Schneegestöber bis gegen Mittag dann heiter bei umgesetztem Wind Nordost.

Letzten Schneelagen, und den nachfolgenden anhaltenden Schneegestöber, bei heftigem Ostwinde — dennoch das Wasser nur über den mittleren Landpunkt sein 26 ″ $\frac{2}{10}$ / die also nach der Erfahrung abgezogenen Theilen von schmelzenden Schnee liefert selbst die Fälligkeit und auch Wahrscheinlichkeit des tiefen Fallens, auch größerer Schneemenge.

Hornung. 1813.

Monatstag.	Wtage	Barometer	Thermom.		Winde	Witterung	
15	☾	26 3 3	−1		W E.	tr 1.	
		26 3 4	+8	8	—	hl 1.	
☉ 9U. 24' fr.		26 3 7	+1	1	W E.	überzogen	
16	♂	26 3 6	−1		W 1	hl 1	
		26 3 3	+9		—	tr 2	überzogen.
		26 3 3	+5		W E	tr 2	
17	☿	26 3 3	+3	2	W E	Regen.	Nachts u. frühmorgens [illegible] in d. Nacht [illegible] [illegible] allmählig [illegible]
		26 5 0	+7	5	W 2	hl 2	
		26 5 0	+5		—	tr 2	
18	♃	26 4 2	+6		SWW 2	hl 1.	
		26 4 8	+11		SWW 3	tr 2	
		26 5 0	+5	2	SWW 2	tr 3	Abends gegen Nordlicht
19	♀	26 7 2	+5		SWW 1	tr 2	
		26 7 8	+9		—	hl 2	
		26 7 5	+3		— 1	hl 3	
20	♄	26 5 6	−1		W 1	hl 3.	
☾ E.F.		26 [illegible] 5	+11		SWW 3	hl 2.	
		26 8 2	+5	8	W E	hl 2	
21	☉	26 8 4	+1	1	W 1	hl 2	
		26 8 2	+12		—	hl 3	
		26 8 1	−3	8	—	hl 3	
22	☾	26 7 5	0		W E	hl 3	
		26 6 1	+14		O 1	hl 3	Der wärmste Nachmittag bei Sonnenschein.
		26 6 4	+5		W 1	hl 1	
23	♂	26 6 4	+3	2	W E	hl 3.	
☾ 10U. 29' fr.		26 5 3	+13	8	—	hl 2.	
		26 6 2	+5	8	—	hl 2	
24	☿	26 6 8	+5	1	N 2	tr 3	Flocken untermengt. auch Nachmittags &c.
		26 7 8	+8	8	N E	tr 3	
		26 7 10	+5		N E	tr 3	
25	♃	26 7 8	0		O 1	hl 2.	
		26 8 4	+6		N 1	hl 2.	
		26 8 7	0		N E	Neblich	
26	♀	26 8 8	+1	5	W 1	hl 1	
		26 8 2	+8		W 2	hl 1	
		26 7 0	+4			Neblich	
27	♄	26 6 4	+3	2	W 1	tr 1	
		26 6 4	+6	2	SWW 2	tr 2.	Regen.
		26 7 2	+3		SWW 3	Neblich	
28	☉	26 7 2	+1	2	SWW 2	tr 2.	
		26 6 2	+3		SWW 3	tr 2	Schnee.
		26 7 3	+2		SWW 3	Schnee	Nachts Schnee.

Lemberger Zeitung Freytags 19 Febr. 1813.

Die zu Lemberg im Verlauf des Jahrs 1812 vorgenommenen Beobachtungen geben
folgende Resultate:
1 Der höchste, wie der niedrigste Barometerstand ereigneten sich im Monat December. Jener
betrug 28, 7, 0. dieser 26, 6, 6. Die ~~gr~~ größte Abänderung [illegible] Zoll [illegible] Linien. — Bei 1372 Beobachtungen stand
Der mittlere Barometerstand für dieses Jahr ist 27" 0''' 9.
das Barom. 917 mal ober, und 455 mal unter 28 Zoll.
2 Die größte Wärme betrug + 27°,5. die größte Kälte — 24. die

Am 24ten [illegible] Wolken von Nord und West [illegible], [illegible] über den Horizont, die
[illegible] der Nordwind starken Nordwind [illegible], [illegible] einen Regen selbst zu [illegible]. [illegible]
ist im Steigen.
Am 27ten die ungestüme Westwind [illegible] Mittags [illegible] [illegible] bei heitern Himmel, und
[illegible] [illegible] am 28 [illegible]
Steigen des Barom. Mittag brachte der ungestüme West Schnee der andauerte bis.

März

1813.

Monath u. Täge		Barometr.			Thermom.		Wind		Witterung		
1	☽	26	9	0	+1	6	W	2	Schnee		Sonnenschein.
		26	10	0	+1		WNW	1	h	2	abends Schnee.
		26	10	1	+2		W	C	überzogen.		
2	♂	26	10	1	0		W	C	h	1.	
○ voll. 18' N.		26	9	6	+8		W	C	h	1	
		26	9	2	+4			C.			in der Nacht Sturmwind.
3	☿	26	8	1	+1	5	W	1	h	1.	
		26	7	4	+8	4	W	2	h	1	
		26	7	3	+3	6	W	2	hl	1	Mitunter Sturmwind.
4	♃ ♑	26	7	2	+2		W	C.	h	1	überzogen.
		26	7	5	+5		——		h	2	Mittags ~~regnen~~ und Abend-
		26	8	5	+2	8	C	C.	h	2	~~Sonnenschein~~ regnen.
5	♀	26	9	5	−2		W	C	Nebel-		Tags hell sehr angenehm.
		26	9	4	+6		——		hl	3.	
		26	9	1	+1		O	C	hl	3	
6	♄ ♀	26	8	6	+4		SWW	2	h	2.	
		26	8	4	+8		SWW	2	hl	1.	
		26	7	8	+4		SWW	2	hl	2	
7	☉ ♑	26	8	0	+3	3	SWW	3	h	1	Regen mit Schnee.
☾ EN		26	9	0	+6	6	W	2	hl	2	
		26	9	0	+~~6~~2		W	2	überzogen		
8	☽ ♐	26	6	4	+4		SWW	3	h	1	
~~☾ EN~~		26	5	1	+5		W	4	h	2	
		26	5	4	+3		W	2			Regen
9	♂ ♑	26	5	4	+2		W	1	h	2	Nachtschnee. gegen Mittags
☽ 2 u. 30' N.		26	5	3	+3		W	2	hl	1	Abends etwas gestöbert.
		26	4	8	+1		W	1	Schnee		
10	☿ ♐	26	3	0	+1 —	8	N	C			Nacht= und Tagschnee.
~~2 u. 30' N.~~		26	2	7	+3		W	1	Schnee.		Nachmittags Schnee.
		26	2	0	−2		N	1			Heiter kalt
11	♃ ♑	26	2	6	−8		——		hl	3	Abends Schnee
		26	3	2	0			C	hl	2	
		26	3	5	−6		——		hl	1	
12	♀ ♑	26	4	6	−7		N	1	hl	2	
		26	4	5	0		NO	1	hl	1	
		26	5	2	−6		NO	C	hl	2	
13	♄ ♀	26	5	7	−9		NO	C.	hl	1	
		26	6		−1	5	O	1	h	1	
		26	5	1	−4	6	O	1	h	1	
14	☉ ♑	26	6	2	−5		O	2	Schnee.		
		26	6	7	−1		O	1	Schnee.		
		26	7	2	−5		O	C			
15	☽ ♑	26	7	1	−5		O	C.	überzogen		
		26	7	1	−1	2	O	1			
		26	7	4	−2	5	O	C			
16	♂	26	6	5	−2	4	O	C			
		26	6	1	+4		O	1	hl	2	
		26	5	[illegible]	[illegible]		O				

Für

Anmerkung.

Die allgemeine [illegible] zeigten Schnee: Von kommenden [illegible] Wind, Regen und Schnee fiel das Barometer. Den 27, 28 und 1 März zeigte sich [illegible] [illegible] das Wetter, brachte Regen und Schnee bei einem steigenden, hoch stehenden Barometer.

In der Nacht auf den 6 fienge der Schnee [illegible] zu [illegible] an. [illegible] den fort die folgende Nacht. und am Morgen den 7. [illegible] der [illegible] und etwas [illegible] Wind und das Barom. stieg [illegible] wieder. Nachmittag ward etwas Windstiller, [illegible] [illegible] [illegible] gestiegenen Horizont.

Die Nacht hindurch auf den 8 stürmte [illegible] der Wind [illegible] den Morgen [illegible] [illegible] stark. Das Barom. fiel [illegible] Nachmittag [illegible] bis 3 Uhr Abends, da der Barom. [illegible] [illegible] ziemlich [illegible] und schon um 2 Uhr das Barometer ~~zu~~ [illegible] wieder [illegible]. [illegible] gegen den Abend wieder der Wind [illegible] [illegible] [illegible] und etwas [illegible] geworden. Das Barom. ist im Steigen.

März 1813.

Monat u. Tage		Baromet.			Thermom.		Winde		Witterung		
17	☿	26	4	4	0		O	1	hl	3	[illegible]
☾ 5 U. 31' fr.		26	4	0	+9	5	O	1	hl	3.	
		26	3	8	+3		O	ℓ	hl	4	
18	♃	26	3	4	—1		——		hl	3.	
		26	3	5	+8		——		hl	3.	
		26	4	0	+2	2	N	ℓ	hl	3	Dunkel [illegible]
19	♀	26	4	4	0		——		hl	4	
		26	4	5	+10		O ——	1	hl	2.	
		26	4	5	+5		——		hl	3	
20	♄	26	5	0	10		——		hl	4	
☾☉ f		26	6	1	+12		——		hl	3	
		26	5	2	+9		——		hl	4	
21	☉	26	6	0	—1		——		hl	4	
		26	6	0	+12		O	1	hl	3.	
		26	6	3	+5	2	——		hl	1	
22	☾	26	5	8	+5		——		hl	1	
		26	5	2	+6	2	Nw	1	h	2	Regen }
		26	5	0	+5	2	Wnw	1	Regen		Regen } anhaltend
23	♂	26	~~5~~ 5	2	+5	8	——		Regen.		
		26	6	3	+7	5	O	ℓ	ohne Regen.		
		26	7	0	+5	5	——		h	2	
24	☿	26	7	2	+2	2	O	ℓ.	[illegible]		Erste [illegible], [illegible] zu Mittags= =zeit [illegible]
		26	7	1	+8	6	O	1	[illegible]	1	
		26	7	1	—3		O	ℓ	[illegible]	2	
25	♃	26	7	4	+2	6	W	1			Nacht= und [illegible] mit Regen [illegible] 6 U. [illegible]
☾ 5 U. 31' fr.		26	8	0	+5		W	ℓ	[illegible]	6, 1	
		26	8	0	+2	6	——		hl	1	
26	♀	26	8	0	+1	5	——		hl	1	
		26	7	8	+8	8	O	1	hl	2	
		26	8	1	+3		O	ℓ	hl	3	
27	♄	26	9	2	0		W	ℓ.	hl	4	
		26	9	[illegible]	+10		[illegible]	1	[illegible]	2	
		26	9	5	+5		——		hl	2	
28	☉	26	9	7	+1	4	N	1	hl	3.	
		26	9	8	+10		——		hl	3	
		26	9	4	+5		——		hl	2	
29	☾	26	8	6	+4	6	——		h	2	
		26	8	6	+8		W	1	h	2	Regen nicht anhaltend
		26	8	2	—5	2	W	1	hl	2.	
30	♂	26	7	5	+1	2	W	ℓ.	hl	2.	Nebel nach 8 U. aufgehoben.
		26	~~6~~ 7	0	+12		O	1	hl	3	[illegible] Winde [illegible]
		26	6	6	+5	2	——		hl	3	
31	☿	26	5	6	+1		W	ℓ.	hl	4	
		26	5	1	+14	5	W	2	hl	4	
		26	4	8	+8		W	ℓ	hl	3.	

Den 25 Der geſtrige Nebel hat ſich heüte in anhaltendem Regen und Schnee aufgelöſet.

April

1813.

Monatstg u. ☾ Vtlg.		Barometer			Thermom.		Wind		Witterung		
1 ● 8 U. 42' fr.	♃	26	4	1	+5	6	W	2	hl.	2	
		26	3	3	+18		W	1	hl.	1	
		26	2	4	+7	8	W	l	hl.	4	Dunkel
2	♀	26	2	1	+3		—		hl.	3.	
		26	1	2	+16		W	1	hl.	2.	
		26	1	1	+7	5	—		hl.	1	sachter feiner Regen.
3 ☾ E.V.	♄	26	2	5	+4		W	1	tr.	2	
		26	3	3	+5		W	1	tr.	2	Regen mit Schnee.
		3	4	3	+3		O	l	tr.	1	
4	☉	26	4	7	+2	5	—		tr.	2	Schnee mit Regen
		26	5	3	+11		O	1	hl.	1	
		26	5	5	+1	2	—		hl.	1	Reif sehr stark.
5	☾	26	5	5	+0	6	O	l.	hl.	2	
		26	6	4	+11		W	1	Regen		[illegible]
		26	6	4	+2		W	1	Schnee		
6	♂	26	7	1	0		—		hl.	1.	
		26	7	0	+11		W	l	hl.	1.	
		26	6	7	+5	5	—		hl.	2	
7 ☽ 11 U. 15' A.	☿	26	6	7	+4		—		hl.	3	
		26	6	5	+12	2	O	1	hl.	4	
		26	6	2	+7		O	1	hl.	4	Reif
8	♃	26	5	6	+2		O	1	hl.	4.	
		26	5	6	+13	4	O	2	hl.	4	
		26	5	7	+6		—		hl.	4	Reif
9	♀	26	6	1	−2		—		hl.	4.	
		26	5	3	+15		NO	2	hl.	4	
		26	6	1	+9		O	1	hl.	4	Reif.
10	♄	26	6	3	−1		O	l	hl.	4.	
		26	6	1	+15		O	1	hl.	4	
		26	6	1	+7	8	—		hl.	4	Reif.
11	☉	26	6	3	+2		W	l.	hl.	4	
		26	6	5	+16	5	O	1	hl.	3.	
		26	6	1	+8	2	—		hl.	3	
12	☾	26	6	6	+4		W	l	hl.	3.	
		26	6	6	+17		O	1	hl.	3.	
		26	6	7	+10	8	W	l.	hl.	3	
13	♂	26	7	3	+5	6	W	1	hl.	3.	
		26	7	6	+16		W	1	hl.	3	
		26	7	6	+9	2	W	1	hl.	3	
14	☿	26	8	0	+6		O	1	hl.	1	Staubregen.
		26	8	4	+14		—		hl.	2.	
		26	8	0	+8	8	O	l	hl.	3	
15 ○ 6 U. 5' A.	♃	26	8	0	+5		—		hl.	3.	
		26	7	6	−15	4	—		hl.	2	
		26	7	2	+10		W	1	hl.	2	Nachtregen mit stürmischem Westwind

Den 2. Merz Nach dem anhaltenden kalten Nordwind folgte abermal Regen und Schnee: bei dem Nordwind fing es wieder zu frieren an.

den 5. nach vorhergehendem starken Westwind folgte eine sehr grosse Schneelage

Den 14. abends 5 U. ließen sich einige Donner von West hören. Den 8 früh, und auch Nachmittag ein starker feiner aber nicht lang anhaltender Regen.

April 1813.

Monatstg. u. ☾ Lit.		Barometer			Thermometer		Winde		Witterung		
16	♀	26	7	2	+8		W	1	tr	2	
		26	5	8	+13	2	W	2	tr	2	
		26	6	7	+7	5	W	1	tr	3	
17	♄	26	5	5	+5	2	W	1	tr	1	
☾ L.V.		26	5	6	+14	5	W	2	tr	2	
		26	5	1	+10	8	W	2	tr	1	Nacht= und Morgenregen
18	☉	26	4	2	+8		W	2	tr	1	
		26	5	0	+~~4~~10	8	W	2	tr	2	
		26	5	1	+4		W	2	tr	3	
19	☾	26	6	3	+3		W	1	h	2	Schnee.
		26	6	~~4~~3	+~~7~~5	8	SW	~~1~~ 2	h	2	
		26	6	5	+3	8	O	1	h tr	1	
20	♂	26	7	4	—1		—		tr	4	Reif
		26	6	4	+9		O	1	tr	3	
		26	6	7	+5	8	—		h tr	3	
21	☿	26	6	0	+3		W	1	tr	3	kalter Westwind
		26	5	2	+14	2	W	2	tr	2	
		26	4	5	+9	5	—		tr	1	Reif früh, dann Schnee.
22	♃	26	4	0	+3		—		Schnee		
		26	4	7	+8	5	W	1	tr	1	
		26	4	5	+3	8	~~W~~	~~1~~	tr	2	
23	♀	26	3	3	+2		O	1	Schnee		Nacht= und Frühregen. ~~Schneeschauer.~~
☾ 9 U. 12′ N.		26	4	3	+4		O	1			
		26	4	6	+3	5	O	1	Regen		Regen
24	♄	26	5	~~6~~0	+4	2	—		Nebel.		[illegible] gefrornen [illegible] worden.
		26	5	0	+11		O	1	tr	2	
		26	5	1	+8		—		tr	2	
25	☉	26	5	6	+4		W	2	tr	4	Reif.
		26	5	3	+15	5	O	1	tr	3	
		26	4	8	+11	8	—		tr	2	Ab. Reif
26	☾	26	4	4	+7	5	W	1	tr	1	
		26	4	1	+18		W	2	tr	2	
		26	3	5	+11		—		tr	3	
27	♂	26	2	4	+7		—		tr	3	
		26	~~1~~ 1	~~4~~ 4	+18		SSW	1	tr	2	abends zeigte das Therm. noch an + 20°
		26	~~0~~ 1	~~4~~ 5	~~+16 7~~ ~~8~~ +16 5		~~[illegible]~~	3	tr	1	
28	☿	26	1	1	+7		—		tr	1	
		26	0	4	+16	8	—		tr	1	
		26	0	4	+12		W	1	h	2	
29	♃	26	0	5	+7		—		tr	1	
		26	0	2	+18	5	—		tr	2	
		26	0	4	+13	8	—		h	2	Regen.
30	♀	26	3	5	+10		W	1	h	2	
● 5 U. 1′ M.		26	3	5	+15	5	O	1	tr	2	
		26	3	4	+11		O	1	tr	2	

15ᵗ nach dem Vollmond kalte Witterung. Der Regen am ☉ 18 [illegible] hat doch die Erde erquickt, da die Vögel [illegible] das Austreiben. Am 19ᵗ in der Frühe bei nördlichem Westwind [illegible] Schnee, der ~~Duft~~ ~~lange~~ ~~anhaltende~~ den frischen Anwachs angehalten hat.

Aus der Beilage No 14 der allgemeinen Augsburger Zeitung. Den 20ᵗ April 1813.

Die naturforschende Gesellschaft zu Arau in der Schweiz hat den Plan entworfen, meteorologische [Beobachtungen] im ganzen Durchschnitt von Europa, von Norwegen bis Neapel, mit vom gleichen Künstler verfertigten und [illegible] Barometern zu veranstalten. [illegible] mit gleichförmigen Vorschriften an die Freunde der [illegible] sich in einen vergleichenden [illegible] unterhalten würde. Der äußerste Punkt im Norden wird [illegible], welche dieses Unternehmen unterstützen würde [illegible] Christiania seyn; in Deutschland Kiel, wo H. Professor [illegible] die Barometerbeobachtungen [illegible] über [illegible], und Arau zieht sich die Beobachtungslinie an beiden Seiten des St. [Gotthard] höchsten Alpen. Wir zu Andermatt im Urserenthal, und zu Airolo an beiden Seiten des St. [illegible] stehen die Werkzeuge der Gesellschaft auf der Höhe des St. Gotthard [illegible] im Oktober 1576 [illegible] unter Leitung des ausgezeichneten Naturforschers [illegible] und ebenfalls zu Zürich unter Leitung des [illegible] [illegible]. In Italien hat H. Professor [illegible] die Werkzeuge auf dem [illegible] zu Pisa aufgestellt. Auch ist zugleich die Versendung der Instrumenten und [illegible] in Rom und Neapel veranstaltet worden. [illegible] die ~~[illegible]~~ Beobachtungen beginnen mit dem 21ᵗ März 1813. Am Ende jedes Jahres sollen sie gesammelt, verglichen, und der gelehrten Welt mitgetheilt werden.

[illegible] Bemerkungen! 1. Auch in der Schweiz [de anno 1811 und 1812] Arau ~~[illegible]~~ sind in Monaten Julius, August und September stand das Barom. tiefer [illegible] mehr [illegible] als in den Wintermonaten.

2. In Monaten Junius, Julius, August, October fielen die öftesten Regen. — auch ~~[illegible]~~ in hiesigen Regionen. —

3. April, Mai und September waren die heitersten Monate.

4) West= Südwest= und Nordwestwinde waren die herrschenden

5 Gewitter waren die meisten in Monaten Mai, Junius, und August. Ihr Zug war gewöhnl. von Westen nach Osten.

In der Nacht auf den 22ᵗ brauste der Nordwind, folgte Schnee, welcher auch in der Frühe häufig fiele, und so fortdauerte bis Mittag.

~~[illegible]~~ Am 23ᵗ war der [illegible] immer [illegible] bis Mittagszeit, gegen [illegible] [illegible] Ostwind. [illegible] folgte Regen, [illegible] [illegible] in feinem Regen [illegible], der den ganzen Tag fortdauerte.

Am 24ᵗ kalter Frühnebel. Der [illegible] bald aufgeräumet hat.

Am 23ᵗ sahe man zwei Schwalben [illegible]. Doch noch keine Mauerschwalbe.

~~Am 25. sehr [illegible] [illegible]~~

Am 27ᵗ ist das Barom. [illegible] bis 26, 0, 5. Vorzeichen des 6 Uhr abends ausbrechenden [illegible] [illegible] [illegible] des N. W. [illegible] [illegible] Nord- und gegen Süd [illegible] des Barom. [illegible] Nord [illegible] gegen [illegible] [illegible] in den [illegible].

Am 28ᵗ im [illegible] ~~[illegible]~~ gegen 6 Uhr [illegible] Regen, ohne merklichen Wind von Südost, hielt aber gegen Abends stille ein sanfter und erquickender Regen [illegible] von Süd gegen Ost, und [illegible] 20 Minuten nachhalten: häufige und anhaltende [illegible] Blitze, ohne einen Donner [illegible] West gegen Nordseite: auch sahe man bei dieser [illegible] [illegible] zu hören.

Mai 1813.

Monats u. Wochentage		Barometer			Thermom.		Winde		Witterung		
1 ☾ EN.	♄	26	2	7	+7	2	—		dicker Nebel		Früher Nebel [illegible] gegen den [illegible] der Nebel aufgehellet. [illegible]
		26	2	7	+13	7	O	1	h	2	
		26	2	8	+10	2	—		hl	1.	
2	☉	26	3	1	+10	1	—		h	2	gewölkig [illegible]
		26	3	8	+15	2	—		hl	2	[illegible]
		26	4	1	+12		W	2.	h	2	[illegible]
3	☽	26	4	3	+9		—		hl	3.	
		26	4	7	+17		O.NO	1	h	,	
		26	4	8	+13		O	1	hl	3	
4	♂	26	5	0	+10		—		Nebel Nieder		Nebel [illegible] gegen 10 [illegible] = schwungen.
		26	4	5	+18	5	NO	2	hl	2	
		26	4	7	+14		W	2	hl	1.	[illegible]
5	☿	26	5	4	+10		W	1	h	3.	
		26	5	6	+18		W	2	hl	1	Gegen Süd [illegible]
		26	6	0	+14		—		hl	2	
6	♃	26	5	8	+10	6	W	C.	hl	3.	
		26	5	3	+18	6	NO	1	h	2	
		26	4	6	+14		O	C	h	1	[illegible]
7 ☽ 9 U. 41' fr.	♀	26	3	6	+12	2	SW	2	h	2	ohne Regen.
		26	3	4	+14	2	SW	2	h	2.	
		26	3	4	+10	5	SSW	2	h	3	Regen
8	♄	26	3	4	+11		—		h	3.	ohne Regen.
		26	3	5	+15		—		h	2.	
		26	3	6	+12	2	O	C	hl	3	
9	☉	26	3	7	+10		—		Nebel	-	[illegible] schon in d. Luft angefüllter Nebel fiel nach 8 Uhr [illegible]. Mittagszeit etwas Regen.
		26	3	8	+18	4	—		hl	1	
		26	4	4	+12	4	—		hl	1	Regen [illegible]
10	☽	26	5	4	+12		~~SW~~ SW	1	h	1.	
		26	5	5	+17		W	2	hl	2.	
		26	6	0	+14		—		hl	1	[illegible]
11	♂	26	7	0	+13		W	2	hl	1	
		26	7	2	+18		W	2	hl	1	
		26	7	1	+13	2	—		hl	3	
12	☿	26	6	0	+12		—		h	1	überzogen.
		26	5	8	+22		—		überzogen.		sehr schwüllig. Abend. ohne Wind
		26	4	7	+16		—		in d. [illegible]		[illegible] gegen [illegible] Regen.
13	♃	26	4	4	+14	2	W	2	Regen.		
		26	4	6	+14		W	2	anhaltender Regen.		
		26	[illegible]	[illegible]	+[illegible]		W	C	h	3	ohne Regen
14	♀	26	~~1~~3	7	+12		W	C	h	2	ohne Regen.
		26	3	6	+18		O	C	h	2	überzogen
		26	3	3	+13		—		h	1	
15 ● 10 U. 11' fr.	♄	26	5	0	+11	5	W	2	hl	2.	
		26	5	4	+17	2	W	1	hl	1.	
		26	5	3	+11		W	2	h	3	[illegible] gegen.
16 ☾ Apog.	☉	26	6	2	+9	6	W	1	hl	1	
		26	6	2	+14	4	W	1	h	2	
		26	6	0	+12		W	C	hl	2	

155

Den 1ᵗ abends etwas weniges Regen; so auch den 2ᵗ u. Vormittag u. abends fiel etwas wässer Regen.

Den 4ᵗ abends gegen 8 Uhr zohe von Westen das Gewitter über unser Gegend her, mit Donner und stürmenden Westwind: folgte unter heftigen Blitzen ein zwar nicht lang anhaltender Platzregen, mit etw. kleinen Schloßen untermengt. Der Zug gienge stark gegen Ost und Nordhin. 9 U. abends zeigte sich gar wieder kein Stern am Firmament.

Den . in der Nacht auf den 8ᵗ Gw. von Westen. so mit starken Regen

Den 10 5 U. Nachmittag Gw. gegen Süd hingezogen. nach 7 Uhr fiel etwas Regen. wehrend [illegible] diesen gegen Nord und Südhin.

durch die Regen [illegible] Den 13ᵗ und 2.

Den 12ᵗ Um Mitternacht gegen Nordhin Gw. hin durch die Regen [illegible] folgte Regen, welcher bis gegen 8 Uhr

In der Nacht auf den 16ᵗ nach [illegible] [illegible] folgte Regen [illegible] anhaltende.

Mai 1813

Monatstag u. Tage		Barmet. ~~[illegible]~~			Thermom.		Winde		Witterung		
17	☽	26	5	5	+10		SW	2	h	3	Nacht= und Frühregen.
		26	6	4	+10	6	SW	2	h	3	Regen mit [illegible]
		26	6	5	+12		SW	2	h	3	[illegible] mit Regen und [illegible]
18	♂	26	5	5	+14	2	W	1	h	2	abwechselnder Regen.
		26	6	3	+10		W	1	d	1	
		26	3	0	+8		W	1	Regen		Nachm= und Frühregen.
19	☿	26	4	8	+10		W	1			
		26	6	5	+13		SW	1	Regen mit		Heiterkeit abwechselnd.
		26	6	0	+8	6	SW	1	d	1	
20	♃	26	5	4	+8		W	1	h	2.	überzogen.
		26	4	5	+15		SW	2	d	1.	
		26	4	3	+11	8	W	1	überzogen		Nacht= und Frühregen
21	♀	26	4	1	+11		SW	2			Nachmittagsregen.
		26	4	3	+14		—				
		26	4	7	+10		—		d	1	
22	♄	26	5	0	+10	2	S	1	h	2	Frühregen.
		26	5	1	+15		—		h	2,	
		26	4	7	+12	8	—		Regen		
23	☉	26	5	5	+9	5	W	1	d	1	starker Nachtregen kalter Wind.
☾ 8 U. 58' fr.		26	5	4	+15		W	1	d	1	
		26	4	8	+10		W	1	d	1	Abendregen
24	☽	26	4	4	+9	2	W	2	d	2	kalt, dennoch überzogen mit kalter Wind. Frühregen.
		26	4	3	+15	8	W	3	d	1	Donnerwetter.) Mittagsregen.
		26	4	0	+13		W	2	h	1	
25	♂	26	4	4	+9	2	W	2	d	1.	
		26	5	3	+15		W	3	d	1.	
		26	5	8	+11	8	—		d	2	
26	☿	26	5	4	+10	8	—		d	4	
		26	4	6	+21	2	W	2	d	3	
		26	5	5	+14		W	2	h	2	Regen.
27	♃	26	7	3.	+10		—		d	2	Früh starker Nachtregen.
		26	7	7	+16		W	2	d	2	
		26	7	8	+13		—		d	1	
28	♀	26	8	0	+11		—		d	4	
CEN		26	7	0	+15	1	NO	1	d	4.	
		26	7	1	+15		NO	1	d	4	Sehr heißer Wind
29	♄	26	6	7	+10		NO	1	d	3	
		26	6	7	+20		OCN	2	d	3	
		26	6	7	+16		—		d	2	gegen Süden ein Gew.
30	☉	26	7	6	+15	6	W	1	d	3	
● u. 8' fr.		26	~~7~~6	~~7~~5	+21		—		d	3	
		26	7	3	+16	2	—		d	1	
31	☽	26	7	3	+16		W	2	d	3	
		26	7	1	+22	4	—		h	3	Von Gewölken
		26	7	0	+14		—		Gew.		von westlichem Gewitter mit dunklen Tropfen. [illegible] der [illegible] [illegible] nach 8 Uhr an.

2 Uhr Nachmittags den 17ᵗ wolken gegen Süd und Nord hin von SWW her [illegible] schon anhalt=
=enden häufigen Regen Regen mit Schloßen vermengt einige ~~Donn~~ Gewitterwolken hin, mit mit feurigen
Blitzstrahlen. dieser Gewitterzug zu weilen unterbrochen, kühlen unter Regen und Schloßen bis
gegen 6 Uhr abends.

den 21ᵗ Anhaltende trübe, nasse, kalte Witterung: kein [illegible] kalter Mai. Gegen Nordhin
(nach hiesiger Lage) z. B. zu Donauwörth Schnein war in letzten Aprilltagen, so auch in denen
2 ersten Maitagen die Wärme groß- anhaltend: die Menge der Maikäfer ~~[illegible]~~ verursachten
an Bäumen sehr großen Schaden: hier zeigten sie sich selten, und wenig; der Abstand von hier
[illegible] Schnein ist zwar nicht beträchtlich, daraus in der Witterung so unterscheiden. Die
Grade [illegible] mag wohl davon aufgefunden werden, nämlich Fürstenzell und ziemlich [illegible] Luft zuführet.
Gegend ist näher dem Gebirge: somit die ist so kalte, feuchte [illegible] an die ~~[illegible]~~ Abtei
Kolben- oder [illegible], auf Schrötters Abhandlung [illegible] hierüber; die hiesigen
Akademie d. Wissenschaften im Mai ao 1812 eingegeben et [illegible] Ursache alter: auch hiesige Witterung sehe??
die Monatsregistration allein die aufklärende Ursache [illegible] sind in diesen zwein Orten gewiß nicht merklich
die Aspecten und Situation der Planeten
verschieden, aber die ~~Mittel~~ für Witterung. [illegible] Westwind.

~~[illegible]~~ 21ᵗ ~~Uhr~~ Immer anhaltender trübe nasse ~~[illegible]~~ [illegible] WWestwind.

den 25ᵗ ~~den~~ Warm windstiller Morgen.

den 31ᵗ 6 Uhr abends zogen sich die Gewitterwolken von West her auch über hiesige Gegend, es folgte [illegible] anhaltender Blitz und Donner
einer der stärksten Platzregen mit Schloßen, hier nur kleine [illegible]. Gegen Süd und wälzten sich
~~[illegible]~~ fortgesetzt. nach 8 Uhr wollten diese Gewitter gegen Osten [illegible] verursacht hat.
die größern Schloßen, wo sie vermuthlich mehreren Schaden verursacht hat.

Junius 1813

Monats u. Tage		Barom.			Thermom.		Winde		Witterung		
1	♂	26	7	0	+14		—		überzogen		Staub Regen.
		26	6	6	+21		O	2	ll	2	
		26	6	3	+15		—		ll	3	
2	☿	26	6	3	+12		O	1	ll	3.	
		26	6	4	+18		O	2	ll	3	
		26	6	7	+16		—		ll	4	
3	♃	26	7	0	+10	6	—		ll	4	
		26	7	2	+19		O	2	ll	3	gegen Süd ost
		26	7	0	+16	2	O	1	ll	2	
4	♀	26	6	5	+13		W	2	h	2	Nacht= und Frühregen
		26	6	3	+16		W	2	h	2	Regen
		26	6	1	+12	8	W	1	h	2	ohne Regen.
5 ☽ 11 U. 42' A.	♄	26	4	1	+7		W	2	h	2	Nacht= und Frühregen.
		26	3	0	+10	4	W	3	h	3	ohne Regen.
		26	3	2	+8		W	1	h	2	
6	☉	26	2	1	+10		W	E.	ll	1	Früh 10 U. Nebel mit Regen. nicht anhaltend.
		26	2	3	+14		W	E	ll	2	
		26	2	3	+13	6	—		ll	3	
7	☾	26	2	6	+6				Nebel		Reif. Der Nebel hat sich bald verschwunden. Fast zu kalte Witterung fordert Ofenwärme
		26	3	0	+15		NO	1	ll	1	
		26	3	2	+12		—		ll	2	
8	♂	26	3	5	+10		NO	E	ll	2	
		26	3	5	+19		—		ll	1	Zerstreute Nebelwolken, ohne Wind
		26	3	8	+14		—		ll	3	
9	☿	26	4	0	+12		—		ll	3	
		26	3	2	+18	2	S	2	ll	2	
		26	2	3	+15		O	1	ll	1	
10	♃	26	3	3	+11	8	—		h	2	Kurzer Frühregen.
		26	4	0	+18		—		ll	1	
		26	4	2	+12	6	—		h	2	Gewitterwolken ost gegen Süd gegen den Abend Platzregen.
11 ☽ Ef.	♀	26	6	0	+12		W	1	ll	1	Staubregen
		26	6	1	+18		W	2	ll	2	
		26	6	6	+17		—		ll	2	
12	♄ ~~♃~~	26	6	4	+13		W	E	ll	3	Nebel hat sich verschwunden.
		26	6	3	+20		—		ll	3	
		26	6	3	+15	5	—		ll	3	
13	☉	26	6	7	+15		W	E.	ll	1.	Früh mit starken, nicht lang anhaltenden Regen.
		26	7	1	+~~1~~16		—		ll	1	
		26	7	3	+15		—		ll	1	
14 ⊙ 1 U. 17' fr.	☾	26	7	7	+14	5	—		ll	3.	
		26	7	3	+19		O	1	ll	2	
		26	6	4	+16		—		ll	2	
15	♂	26	5	5	+14	5	—		ll	3.	
		26	4	0	+21		W	1	ll	2	ost sehr wenig Regen
		26	4	3	+16		—		ll	1.	

Junius 1813.

Monat u. ☾ Tag		Barometer			Thermom.		Winde		Witterung		
16	☿	26	4	4	+13		—		h	2	Nacht und Frühregen.
		26	4	4	+18		—		h		Regen bis Nachmittag.
		26	4	8	+10		—		Rg.	3	Von Nachmittag gegen 4 Uhr ein anhaltender, häufiger
17	♃	26	5	7	+9		—		h	2.	Strichregen
		26	6	0	+13	8	O'	1	h	2	Regen
		26	[illegible]	1	+11		—		tr	2,	
18	♀	26	[illegible]	2	+12		—		tr	1.	
		26	5	6	+16	2	[illegible]	2	tr	1.	
		26	5	1	+11		—		tr	1	
~~19~~ 19	♄	26	4	6	+7		O	2	tr	1	Kühler Abend.
		26	4	6	+16	8	O'	2	tr	1	
		26	4	3	+12		[illegible]	1	tr	1	
20	☉	[illegible]	[illegible]	[illegible]	+13	6	O	1	tr		
		26	5	0	+12	2	—		tr	1	
		26	5	5	+10		—		h	2.	
21	☾	26	6	0	+11		—		h	2	
☾ 5 U. 3' N.		26	6	3	+11		N	2	h	2	Abends viel nur fliegende Strichregen.
		26	6	7	+10		—		tr	1	
22	♂	26	6	7	+12		—		tr	1.	
		26	6	7	+15		—		tr	1	
		26	6	7	+10	8	N	1	überzogen		
23	☿	26	6	7	+10		N	E.	überzogen		
		26	[illegible]	2	+15		NOO	1			Einiger Sonnenblick
		26	7	1	+12		—	1			
24	♃	26	7	1	+10		NOO	1	Höherauch		mit Gewölke die Sonne verhüllt
		26	7	1	+14	6					
		26	7	1	+12						
25	♀	26	8	0	+18	8	NOO	1			
☾ perig.		26	8	0	+15		NOO	1	tr	2	
		26	7	6	+13	2	—		tr	3	
26	♄ ♃	26	7	2	+12		—		überzogen		
		26	5	7	+16		O	2	tr	2	
		26	5	3	+12	6	O	1	tr	3	
27	☉ ☿	26	6	0	+9		O	2	tr	3.	
		26	6	[illegible]	+16		O		tr	2	
		26	6	2	+15		—		tr	2	
28	☾	26	6	4	+12		O	1	tr	3	
● 7 U. 13' N.		26	7	8	+17		O	2	tr	3	
		26	[illegible]	8	+14	8	O	1	tr	2	
29	♂	26	5	3	+12	8	—		tr	2.	
		26	6	0	+20		—		tr	3	
		26	6	0	+17		—		tr	1	Regen.
30	☿ ♃.	26	6	5	+16	6	—		tr	2	
		25	5	4	+21		O	2	tr	1	
		26	4	4	+16		W	1	tr	1	gegen Süd um 5 U. Abend mit Schauern in und um Würzburg.

Den 16t trübe, schneekalter Regentag. [illegible] die Nacht hin.

Den 17t trübe kalte Witterung mit Ostwind so fort — Den 21t Nachmittag 1/2 2 Uhr ward der Wetter mit [illegible] erschienenen Regen, welcher aber die [illegible] ist [illegible] worden. Den 22t abends frische Witterung ~~auch~~ diese Tage kalte Witterung. Die Sonne ist meistens in Wolken eingehüllt — [illegible] ~~[illegible]~~ Luftwechsel, wodurch ein neuer Luftwechsel der [illegible] der [illegible] versichert. Nur wenig [illegible] sich sehen.

Den 23t [illegible] der Horizont mit [illegible] Nebel. Wenige [illegible] ~~[illegible]~~ mit meistens dunkel bewölkten verhüllt [illegible]. Nachher ein kalter Nordluft.

Den 25 [illegible] frischer NO und mit meistens [illegible] der erste nach dem Vollmond den 14 Jan. wo sich meistens warmer Sommertag [illegible] der Mond in sein [illegible] zeigt.

Den 26t der ~~Ostwind~~ kalte Ostwinde [illegible] nachmittags [illegible] — [illegible] Nord und Ostwind mit [illegible] ~~[illegible]~~ [illegible] Vollmond den 14t d. M. an.

Den 27t [illegible] der Ostwind noch stärker und anhaltender: [illegible] Kälte. [illegible] zu warm. [illegible] anhaltend Ost- und NO wind [illegible] abends ~~gegen~~ 5 Uhr

Den 29t nach der [illegible] fiel sich der gegen 11 Uhr anhaltenden, [illegible] Regen [illegible] der Ostwind [illegible] zu.

[illegible] letzte Tage d. M. [illegible] abends zwischen 3 und 5 Uhr [illegible] Sonnenwolken gegen Süd [illegible], die durch Wind, Regen, und Schlossen [illegible] Regen. [illegible] Hier war [illegible] nach dem Westwind [illegible] Wind [illegible] zu einem [illegible] mit [illegible] die [illegible] und [illegible] in die [illegible] und [illegible] die Mauern, [illegible] Wohnungen. Der [illegible] die [illegible] Blitze, die [illegible] ~~[illegible]~~ [illegible] und [illegible] einen [illegible] Schaden. [illegible] so viele [illegible] Blitzstrahl [illegible] wo [illegible] 1809 [illegible] an diesem Tage der Blitzstrahl so viele Verwüstungen [illegible].

Julius 1813

Monat u. Tage		Baromet.			Thermom.		Winde		Witterung		Besondere Anmerkungen
1	♃	26	6	6	+11		W	2	hl	3.	
		26	6	4	+16	5	W	2	hl	2	
		26	6	2	+14		W	1	hl	1	
2	♀	26	6	1	+14		W	E.	hl	1	
		26	5	5	+18	8	W	2	h	1.	
		26	5	0	+15	4	W	1	h	2.	
3	♄	26	4	4	+12		W	1	tr	2	Früh Regen.
		26	4	4	+13	8	W	2	tr	2	Mittags Regen –
		26	4	8	+10	8	W	1	hl	1.	} Nachts Regen.
4	☉	26	5	6	+11	2	W	2	tr	2	
		26	5	6	+15		W	1	h	1	Nachts Regen.
		26	5	7	+8		W	1	hl	2	Abends – bis in Gewölbe
5 ☽ 12U. 22' N.	☽	26	7	3	+9		W	2	tr	2	{ Nachmittag, öfters mit abwechselnd
		26	8	0	+10	8	W	2			Leichtregen, dann wieder Sonnenblicke
		26	8	0	+12	2	W	E.	hl	1	und so weiter abwechselung.
6	♂	26	8	0	+10	8	W	2	hl	1	In d. Frühe kleiner Nachregen –
		26	7	9	+15	5	W	2	hl	2	dann mehr heiter ohne Regen.
		26	7	4	+14		—		h	3	
7	☿	26	6	8	+9		O	E	hl	3	Früh Nebel, bald zertheilt.
		26	5	0	+17	4			h	3	
		26	5	8	+15	8	—		hl	2	
8	♃	26	5	4	+14	8	W	1	hl	3.	
		26	5	3	+22	5	W	1	hl	2	
		26	5	0	+16	2	—		hl	3	
9 ☾ c ſ	♀	26	3	9	+14		W	1	hl	3	Tau
		26	3	8	+21		W	1	h	2	
		26	4	0	+15		W	2	tr	3	} Abends mit abwechselnden Regen.
10	♄	26	4	1	+11		W	2	tr	2	Regen.
		26	3	7	+16		W	1	tr	2	ohne Regen.
		26	3	7	+11		W	1	tr	3	} Regen die Nacht hindurch, bis auch
11	☉	26	2	5	+12		W	1	tr	2	in am Morgen
		26	3	8	+17	2	W	2	tr	2	ohne Regen.
		26	4	2	+11	2	W	1	hl	1.	Abends Landregen, nicht viel
12	☽	26	3	1	+13		W	1	tr	3.	
		26	3	7	+18	2	W	1	tr	2	Mittags Regen – nicht lange.
		26	4	2	+15		—		hl	3	
13 ○ 3U. 11' N	♂	26	4	4	+14	4	W	E	hl	1.	
		26	4	2	+20	6	O	1	hl	1	Vormittag bei Aufhellen öfters die Sonne.
		26	4	4	+15	5	—		hl	1	
14	☿	26	4	3	+15	2	—		hl	1.	Nebel
		26	4	0	+20	6	NO	1	hl	2	Wie gestern.
		26	3	8	+16	6	—		hl	2	
15	♃	26	3	5	+15	5	O	E	hl	3	Nebel.
		26	3	0	+22	2	S	1	hl	2	
		26	3	5	+13	5	W	3	Regen		[illegible]
16	♀	26	5	2	+14		W	2	hl	1	
		26	5	6	+17		NO	1	hl	1	
		26	5	2	+14	5	—		tr	2	

Den 5ᵗᵉⁿ sehr helle mit weissgrauem ~~Nebel~~ und Westwind begleitete Witterung. 5 uhr früh d. stunde
das Thermometer 7° oben Eispunkt.

Den 8ᵗᵉⁿ war starke Hitze bei Tage. [illegible] auf den [illegible] den 9ᵗᵉⁿ sich erhebenden Westwind, und
dann 5 U. abends von Westen kommenden Ungewitter, welches schon frühe sich gegen Süden
gezogen hat. und als dann sich theilend, ~~von~~ von West gegen Nord hingezogen ist. hier [illegible]

Den 15ᵗᵉⁿ abends 6 uhr ~~W~~ von Westen mit voraus stürmenden Wind – dann Schlagregen unter anhaltenden Blitzen, und Donnern: dauert dieses bis gegen 8 uhr.

Julius 1813.

Monatstg. Tage		Barometer			Thermom.		Winde		Witterung		
17	♄	26	5	0	+12		N	ε	tr	2	Nacht- und Morgenregen.
		26	5	0	+12	8	N	1	tr	3	Ohne Regen.
		26	5	3	+11	1	——		tr	3	Regen
18	☉	26	5	1	+11	5	W	1	tr	2	Regen
		26	5	0	+10		——				Staubregen mit wenigen Sonnenblicken
		26	5	2	+9	1	W	1	Regen.		
19	☾	26	5	1	+10	8	W	2	Regen.		
		26	5	0	+17	8	W	2	hl	1	ohne Regen – welches aber gegen Mittag [illegible]
		26	4	1	+14		W	1	hl	2	
20	♂	26	3	0	+11	6	——		hl	2	
☽ 10 U. 45' A.		26	2	5	+18		S	1	hl	2	
		26	0	5	+14		O	ε	hl	2	
21	☿	25	10	8	+13	4	S	ε	hl	2	
		25	11		+18	4	——		tr	3	
		26	.	1	+12	2	W	ε	ht tr	2	Nachtstürme von Westen.
22	♃	26	5	0	+14	8	W	2	tr	3	
☾ E.N.		26	5	5	+17	6	W	1	tr	2	Staubregen.
		26	4	0	+15		——		hl	1	Morgenroth
23	♀	26	4	3	+14	8	W	1	hl	1	Höhennebel.
		26	4	8	+20		S	1	hl	1	
		26	3	0	+15	2	——		tr	2	Regen, abends roth
24	♄	26	2	7	+14		W	2	tr	2	Nacht- und Morgenregen.
		26	4	0	+15	2	W	2	tr	2	Staubregen.
		26	5	0	+13	5	W	2	hl	1	
25	☉	26	5	5	+17	5	W	1	hl	3.	
		26	5	3	+20		W	2	tr	2	3 Uhr etwas Regen.
		26	5	2	+15		——		hl	2	
26	☾	26	5	4	+15	8	W	2	hl	1	[illegible] Westwind [illegible] Sonnenschein
		26	5	1	+22		W	2	hl	1	
		26	5	8	+15		——		hl	1	Nachtregen nach vorhergehendem Westwind
27	♂	26	6	4	+15		——		hl	1	
● 3 U. 29' A.		26	6	6	+21		——		hl	1	Einige Staubregen.
		26	7	0	+15	8	——		hl	1	
28	☿	26	8	0	+15	5	——		hl	1	
		26	8	6	+20		——		hl	2.	
		26	8	8	+16	6	——		hl	3	
29	♃	26	9	3	+14		——		hl	2.	
		26	9	3	+19		NO	1	hl	2	
		26	9	3	+17		——		hl	1	Der erste ganz heitere Abend.
30	♀	26	9	0	+13		S	1	hl	4	
		26	8	4	+19		S	1	hl	4	
		26	7	8	+16		O	ρ	hl	3	
31	♄	26	7	2	+12		——		hl	4	
		26	7	1	+21	6	N	1	hl	3.	
		26	7	0	+17		——		hl	1	Abendroth Nachtregen.

Den 21ᵗ sehr heißer Sonnenschein. [illegible], oder oder sogenannte Mauerschwalben ließen
sich [illegible] nicht so sehen. Um Mittag fielle ein sehr windstiller Regen, nicht anhaltend.
Gegen Abends, gegen Nordost [illegible] nicht anhaltender Regen.
Den 22ᵗ Abends um 8 U. [illegible] Regen [illegible] Regen – 9 U. Abends [illegible] ganz heiter.
Den 23. Den 23ᵗ [illegible] sahe man keine [illegible] mehr, [illegible]. Den 24ᵗ haben sie sich alle gar [illegible]

Augustus   1813

Monatstage		Barometer			Thermom.		Winde		Witterung		
1	☉	26	7	2	+17		N	1	h	4	Um 8 Nachts gegen den [illegible] Gew. mit Regen.
		26	7	3	+22		N	1	tl	2.	
		26	7	2	+17		—		tl	1	
2	☽	26	6	8	+16	4	—		tl	1.	
		26	6	5	+21		N	1	h	1	
		26	6	5	+17		—		tl	3	
3	♂	26	6	5	+15		W	E.	h	3	
		26	6	4	+20	2	N	1	tl	1	
		26	6	4	+15		W	E	tl	2	
4	☿	26	6	4	+14		W	1	tl	3	
☽ 4 U. 47' fr.		26	6	2	+21	2	W	2	tl	3.	
		26	6	0	+17	5	—		tl	1	Nachtregen
5	♃	26	6	0	+17		N	E	tl	2.	
☾ E. f.		26	5	5	+23	5	N	3	tl	2	
		26	5	0	+17	6	—		tl	1	Nachtregen mit Blitzen
6	♀	26	5	1	+13		W	2	tl	[illegible]	Frühregen
		26	5	5	+16	5	W	3	tl	2	
		2[illegible]	5	1	+13		W	2	tl	2	
7	♄	2[illegible]	[illegible]	1	+13		W	2	tl	2	
		26	6	3	+16		W	2	tl	1.	
		26	6	7	+13		N	2	tl	2	
8	☉	26	6	8	+13		W	1	h	2	Frühregen.
		26	7	0	+15		W	1	h	2	
		26	7	0	+14	2	—		h	2	
9	☽	26	6	6	+13	2	—		tl	1	
		26	6	2	+21		—		h	2	
		26	6	3	+14	5	W	1	h	3	nocte nebelig
10	♂	26	6	5	+14	5	NO	1	tl	1.	Immer windig, niemals ganz heiter, — ohne sonderlichen Regen. gegen [illegible] [illegible] nach 7 Uhr u. Abend
		26	6	7	+18	2	NO	2	tl	1	
		2[illegible]	7	2	+14		—		tl	1	
11	☿	26	7	7	+10		—		Nbl. dicker		[illegible] 7 U. fr. [illegible]
~~⊙ 3 U. 34' fr.~~		2[illegible]	7	5	+1[illegible]		O	2		3	
		26	7	4	+17		O	1	tl	3	
12	♃	26	7	0	+10		O	1	tl	2	im gestirnten Blau.
⊙ 3 U. 34' fr.		26	6	5	+20	2	O	2	tl	2	
		26	6	3	+15		—		tl	1	
13	♀	26	[illegible]	4	+14	5	—		h	2	Schöner Morgen: heißer Sommer- und Abendtag +22. mit kühlenden West Luft
		26	6	4	+20		W —	E.	h	3	
		26	6	6	+16	5	—		tl	2	
14	♄	26	5	6	+14	8	N	1	h	2	Nachtregen.
		26	7	0	+15		N	2	h	2	Mittagsregen.
		26	6	8	+13		N	E	h	1	6 Uhr früh + 9 5/10
15	☉	26	6	5	+11		W	1	tl	2	
		26	6	0	+17		N	2	h	3.	
		26	5	6	+11	2	—		h	3	Regen
16	☽	26	5	3	+13		W	1	h	2	Mittags= und Nachmittag= =regen. Nach den [illegible] [illegible] [illegible] ungestümer West. Veränderungen.
		26	4	7	+13		—		h	2	
		26	5	0	+12		W	3	h	2	

[illegible]

ſchweſter, mehr kalte als wärmere Anverwandtſchaft, mit ihnen beſchreitet.

Augustus 1813.

Monatstage	Barometer	Thermom.		Winde		Witterung		
17 ♂	26 6 6	+12		W	1	hl	2.	Therm. 5 Uhr fr. +9
	26 6 0	+17		W	2	hl	2	
	26 6 4	+16				hl	3.	
18 ☿	26 7 0	+9	5	W	E	hl	3	Therm. 5 U. fr. = +7.
	26 7 1	+18		—		hl	4	
	26 7 0	+14	6	N	E.	hl	2	
19 ♃	26 7 2	+16		SW	1	hl	2	Morgenregen
☾ 3 U. 32' fr.	26 7 6	+23		W	2	tr	2	3 U. N. auf Nordwestseite Donnerwetter. auf Regen.
Erdnähe	26 7 6	+15		W	E	tr	3	Etwas Sprühregen. östlich.
20 ♀	26 8 0	+13	8	—		hl	1	
	26 7 4	+20	5	—		hl	2	Nachmittags von W. gegen S ein Gewitter mit sehr wenig Regen,
	26 7 0	+15		W	E	tr	3	aber in der Nacht Schlagregen
21 ♄	26 7 0	+12	5	W	E	tr	2	
	26 7 5	+15		N	2	hl	1	
	26 7 3	+12		—		tr	3	
22 ☉	26 6 5	+10		W	1	tr	2	5 Uhr früh Therm. +7. frische Luft.
	26 5 6	+16		W	2	tr	2	
	26 5 2	+10		W	1	tr	3	
23 ☾	26 3 0	+9	5	W	2	tr	2	Regen. Regen mit untermengten Sonnenblicken –
	26 4 0	+10		W	2	tr	2	Regen mit einigen aufheiternden
	26 4 4	+7	5	W	2	tr	3	Nacht= und Tag= anhaltende Die kalten Regenwetter.
24 ♂	26 6 0		8	W	2	tr	2	
	26 7 2	+10		—		tr	3	Früh Regen.
	26 7 6	+8	2	W	1	hl	1	Abendregen.
25 ☿	26 8 0	+9		W	1	tr	3	Nacht= und Frühregen.
	26 8 0	+13		N	1	hl	1	
	26 7 8	+8		—		tr	2	Regen
26 ♃	26 7 3	+8	2	W	E.	hl	1	Frühregen. (5 Uhr fr. +6.
● 3 U. 53' fr.	26 7 1	+13	5	N	E	hl	1	
	26 7 0	+8	2	W	E	hl	1	Nachmittags einige Regentropfen ~~nicht~~
27 ♀	26 6 1	+8	5	~~NWN~~	1	hl	1	Einige Regenschauer.
	26 6 1	+13	5	~~WNW~~	E.	tr	2	
	26 6 0	+10		—		tr	3	Regen so auch die Nacht hindurch
28 ♄	26 6 0	+9		W	1	tr	2	Regen
	26 6 1	+14		NWN	1	tr	2	Staubregen.
	26 6 4	+9	8	—		hl	2	[illegible]
29 ☉	26 6 6	+7	6	—		hl	3.	½ 6 U. fr. +5
	26 6 5	+15		—		hl	1.	
	26	+11		—		hl	1	
30 ☾	26 7 4	+9		—		hl	3.	
	26 7 6	+15		NO	1	hl	2	
	26 8 0	+9		—		hl	1	Früh Therm. + 3, 5/10 ½ 6 Uhr
31 ♂	26 8 5	+5		—		hl	4	
	26 8 5	+15	5	O —		hl	3	
	26 8 4	+10	4	—		hl	4	

nachten 8 u. 6 Grade, naß- sehr kalte Witterung besonders den 22ten und 23ten. die Hülsenfrüchten können nicht eingebracht werden. liegen noch so viele geschnitten auf der Erde. Den 24ten der Regen, der kalte Nordwind dauern unaufhörlich fort. Den 25ten [illegible] kalte, naße Witterung, ungeachtet daß der Weitzen in Körnern [illegible] schon hinausgetrieben wird.

Den 26, 27ten waren trocken, das [illegible] mit [illegible]: ~~[illegible]~~ wo man das Getreid auf dem Feld bringen konnte.

In diesen so genannten Hundstägen ; [illegible] Schnee [illegible].

September. 1813

Monatstg. u. ☾ Lage		Barometer			Thermom.		Winde		Witterung		
1	☿	26	7	8	+5	8	—		Nebel	—	hat sich zerstreut hl 3.
		26	7	4	+17		O	1	hl	3	
		26	6	8	+12		—		hl	3	
2	♃	26	6	6	+11		W	1	tr	2.	
☽ 10 U. 26' N.		26	7	0	+14	5	SW	2	tr	2	Regen nicht anhaltend.
☾ apog.		26	7	0	+10		—		hl	3	
3	♀	26	7	0	+7	2	—		Nebel		9 U. fr. hat sich zerstreut.
		26	6	7	+18		O	1	hl	3.	
		26	6	4	+12		O	C	hl.	2.	
4	♄	26	6	3	+10	2	W	C	Nebel		
		26	6	4	+19		—		hl	2	
		26	6	3	+13		—		hl	1	
5	☉	26	6	1	+8	5	—		Nebel hell		darauf hl 3.
		26	5	7	+19		—		hl	3	
		26	5	3	+14	8	W	C	hl	2	
6	☾	26	3	7	+13		—		hl	3.	
		26	3	3	+19		WNW	1	tr	2.	
		26	3	0	+14		W	C	tr	2	½ 9 U. gegen Süden ein Gewitter
7	♂	26	3	3	+9		W	1	tr	2.	Kalt= und Staubregen.
		26	4	2	+10	6	N	1	tr	3	Mittag= und ab Nachmittags
		26	4	3	+8		W	C.	tr	3	unterbrochener Regen.
8	☿	26	4	4	+7		W	C	~~tr~~ hl	1	Regen.
		26	4	5	+13		W	2	hl	1	
		26	4	4	+7		W	C	hl	3	
9	♃	26	4	0	+3		W	1	tr	2	heller Morgen. Regen.
		26	4	5	+8	6	W	1	tr	[illegible]	Regen – heller Abend.
		26	4	5	+0	8	W	1	tr	3	Regen
10	♀	26	4	8	+6	8	N	1	tr	3.	Regen
⊙ 3 U. 5' N.		26	5	6	+9	5	N	2	tr	2	ohne Regen.
		26	6	0	+7	8	N	1	tr	3	Regen
11	♄	26	7	2	+7	2	—		hl	1	
		26	7	5	+14		N	1	hl	2.	
		26	7	8	+8		N	C.	hl	1	
		~~26~~									
12	☉	26	7	7	+8	5	—		hl	1.	
		26	7	4	+14	2	W	C.	tr	2.	
		26	7	2	+10	5	—		tr	3	Regen.
13	☾	25	5	3	+8	2	—		hl	1	Nach 4 U. N. auf gegen Süd ein
		26	6	2	+16	5	W	C	hl	1	kurz nicht anhaltender Regen.
		26	6	6	+10	4	W	1	tr	3	gegen Süd stark gewirbel.
14	♂	26	7	2	+10		—		hl	3	
		26	7	4	+15	8	W	C	hl	1	
		26	7	6	+10	8	—		tr	2	
15	☿	26	8	2	+10		W —		tr	1	Frühregen.
		26	8	5	+14		—		hl	1	
		26	8	8	+9		—		hl	3	

— In hiesigen kalten Gegenden ist im Schnalsthal und in dem Gebürge anliegenden Gemeinden dieser Schaar
Gersten – der sich bis [illegible] – unter [illegible] – Mittel.

Am 15. Im August sowohl als in diesem Monat zeigte sich in keinem Tage Wolkenmangel, Feld- und
warme Witterung. war z. T. der Morgen klar – wenn der [illegible] minder mit kühlern
Wolken überzogen. Die Regen [illegible] trüben Wetter ist die Feldarbeit zu=
=rückgeschlagen. Wirklich noch nicht alles Getreid in die Scheuern gebracht: das Grumet
liegt noch [illegible]: theils schon abgemähet, theils auch stehend wegen trüben, und nassen
Wetter wird es fast unbrauchbar. Dazu kamen noch die Wasserfluthen, die sich so weit in dieser
Orte. als [illegible] Schaden durch Ueberladung der Ufer, und Ueberschwemmungen
auch Feldern, Wiesen, und Gebäuden verursacht. Am 13 d. M. nach 7 Uhr abends fing man ~~[illegible]~~
mit Quadersteinen gebauten Brücke in der äussern Vorstadt gegen der Etsch zu, plötzlich 3 Joche
eingestürzet: Von der [illegible] grossen Menge der [illegible], welche der ~~[illegible]~~ durch die
Fluss [illegible] der Ueberschwemmung, und durch weggerissene ~~[illegible]~~ einiger Häuser in der Etsch
zu führen, sind, so viel man derweilen weis, 170 Personen ~~[illegible]~~ theils durch herabstürzende
Sandsteine, theils durch ~~die~~ in dem Wasser umgekommen.

September

1813.

Mondstand und ☾ Tage		Barometer			Thermom		Winde		Witterung		
16	♃	26	9	0	+8		—		Nebel –		Hell sich verschlimmern — Abends Donnerschein, der sich aber bald wieder hinter dem Gewölke sich verloren. Gegen Regen – nicht angehalten, doch den [illegible] mit [illegible]
☾ perig		26	9	4	+16		—		hr	2	
		26	9	1	+9	8	—		tr	3	
17	♀	26	8	3	+10		—		hr	2	
☾ 8 U. 55' A.		26	8	5	+15		NW	1	tl	1.	
		26	8	4	+12		W	L	tl	1	Nacht= und frühe anhaltender Regen.
18	♄	26	7	8	+10	4	O	1	hr	2	
		26	7	8	+13		—		hr	2	überzogen, öfter Regen.
		26	7	5	+10	2	O	L.	hr	2.	heitern Abend.
19	☉	26	6	8	+8		—		tl	1	Gegen den Tag wieder mit Gewölk überzogen.
		26	6	6	+13	2	—		tl	2	
		26	6	3	+7		—		tl	3	Der schönste Sonnenuntergang.
20	☽	2	6	0	+5		—		Nebel dicken.		gegen 10 Uhr [illegible]
		26	5	[illegible]	+11		—		tl	2	
		26	5	5	+9		—		tl	3	
21	♂	26	5	4	+5		—		Nebel		Hell sich verzogen
		26	5	2	+14	2	—		tl	3.	
		26	5	0	+10		—		tl	1	
22	☿	26	5	0	+8	8	—		überzogen mit etwas Regen.		
		26	5	4	+15		O	[illegible]	tl	1	
		26	4	7	+10	8	O	1	hr	2	
23	♃	26	3	3	+10		O	1	überzogen erhellt		
		26	3	3	+16	8	—		tl	1	
		26	3	8	+11	2	W	L.	hr	1	
24	♀	26	5	2	+9	2	W	L.	tl	2.	etwas Regen in d. frühe.
● 2 U. 57' A.		26	3	0	+17	2	—		tl	2	
		26	6	4	+12	2	W	L	tl	2	
25	♄	26	7	0	+9	5	—		hr	2	heitern Nacht, etwas [illegible].
		26	7	1	+14	5	—		hr	2	überzogen etwas Regen.
		26	7	0	+11		—		überzogen		
26	☉	26	6	0	+9		—				
		26	6	1	+14		N	L	überzogen.		
		26	6	6	+10		—				
27	☽	26	7	0.	+4		—		Nebel, gegen Mittag zerstreut.		
		26	7	0	+14		O	L	tl	4	
		2	6	7	+8		—		tl	3	
28	♂	26	6	2	+7	5	N	1	tl	2	[illegible]
		26	[illegible]	0	+17	5	W	L	hr	2	
		26	5	7	+11	2	W	2	hr	3	[illegible] gegen Nord [illegible], [illegible] Regen.
29	☿	26	[illegible]	0	+10		W	1	hr	3	
☾ apog.		26	6	3	+11		W	2	hr	2	Regen
		26	7	0	+5	4	O	1	hr	2	
30	♃	26	8	0	+6	4	O	1	hr	2.	
		26	7	8	+11	2	ONO	2	tl	2	
		26	7	8	+6	5	O	2	tl	3	

Den 16ᵗ noch kein heitern, klaren Sonnenschein –

Den 17ᵗ ~~[illegible] [illegible]~~ sehr selten durch die Wolkendecke dringende Sonnenblicke. Nachmittags brachte man dennoch etwas von Feldfrüchten und Getreide nach Hause.

Den 18ᵗ schon in der Nacht fienge das Regenwetter an: wodurch alle Feldarbeit gehemmt ist. Der abends gestern sich hervorthuende Regenbogen war Vorbote des heutigen Sturmregens.

Den 19ᵗ ~~[illegible]~~ früh und Nachmittags mit ~~das~~ erfreulichem wärmend heitern Sonnenschein. – So auch den 20 u. 21ᵗ – [illegible] allmählig [illegible] Barometer. [illegible] [illegible] steigenden trüben [illegible] [illegible] [illegible] geworden ist. [illegible] wieder durch den [illegible] der Sonnenhitze, und Getreide herein bringen

Den 22 u. ~~24~~ 23 konnte man Gott Lob! [illegible] heitern warmen Nachmittage. so auch [illegible] [illegible]

Den ~~24~~ 23ᵗ [illegible] ~~[illegible]~~ dennoch [illegible] [illegible] [illegible] wieder [illegible] und [illegible].

Den 24. [illegible] in [illegible] [illegible] [illegible]

October 1813

Monatst. u. ☾ Lage		Barometer			Thermom.		Winde		Witterung		
1	♀	26	6	1	+2		O	1	überzogen.		
		26	5	4	+10	5	O	L	hl	2	
		26	5	0	+9		—		hl	2	Nacht= und Frühregen.
2	♄	26	4	0	+10		W	1	tr	2	
☽ 5 U. 32' N.		26	4	0	+15	4	W	2	hl	2	
		[illegible]	3	8	+9		—		tr	3	Nacht= u. Frühregen
3	☉	26	3	7	+10	2	W	L.	Regen überzogen		
		26	3	7	+13	5	—		Regnerisch		
		26	4	2	+10	5	—				Nacht= u. Frühregen.
4	☽	26	5	3	+9		—		Regen – ganz überzogen.		
		26	5	8	+14	6	—		hl	1	
		26	~~5~~6	~~4~~7	+10	8	—		tr	3	
5	♂	26	5	0	+11		W	2	tr.	2	Nacht= und Frühregen.
		26	4	7	+16		SWW	2	—	2	Fein Regen.
		26	~~4~~5	0	+13	1	SWW	2	hl	2	mit donnerndem Abendregen, ☉ [illegible]
6	☿	26	6	0	+9		—		tr	3.	
		26	6	3	+16	5	—		hl	2,	
		26	6	5	+12		O	1	überzogen		
7	♃	26	6	0	+9		—		dicker Nebel –		
		26	5	4	+12	8	—		überzogen		
		26	5	2	+11.		O	1			
8	♀	26	5	0	+11		SW	3	hl.	2.	
		26	5	2	+12		SW	2	Regen		
		26	5	2	+10		SW	3	tr	2	
9	♄	26	3	5	+10		SW	3	hl	1	Regen
		26	2	5	+14	5	SW	3	hl	2	
		26	2	3	+11		SWW	3	Regen		Nacht= und Frühregen.
10	☉	26	2	3	+10	2	SW	L	tr	3.	
☉ 1 U. 37' fr.		26	2	4	+10	5	SW	2	Regen		
		26	3	0	+9		SW	1			
11	☽	26	2	7	+9		SW	L.	überzogen.		
		26	2	0	+11		SWW	2	Regen		
		26	2	1	+10		SWW	3	Regen		früher Nacht
12	♂	26	4	1	+7	8	SWW	2	hl	2	Abend Regen 3 U. N.
		26	5	6	+11	8	W	2	hl	2,	
		26	6	5	+9		W	1	hl	1	Regen – dann 2 mal ein Regenbogen, iris.
13	☿	26	6	3	+4		W	L	hl	3.	
		26	5	1	+15		W	L	hl	3	
☾ perig.		26	4	2	+10	4	—		hl	3	
14	♃	26	2	4	+5		W	2	tr	2	Regen. + 9 U. früh [illegible] Therm. + 4, [illegible] Wind und Regen, ein [illegible] sehr [illegible]
		26	5	0	+8		W	2	tr	2,	
		26	3	1	+6		W	3	Regen		
15	♀	26	5	0	+1	8	W	L	hl	3	
		26	5	8	+8		O	L	hl	3	
		26	3	3	+4		O	L	hl	3	
16	♄	26	1	7	+3				hl	1.	
☾ 4 U. 21' N.		26	1	0	+8	5	W	3	tr	2	Regen
		26	2	0	+5		—		hl	2	

Den 11 Anmerkung. Der heurige Jahrgang zeichnet sich durch seine Sonderheit aus. Kein besonderer Frühling: kalter, nasser, [illegible] Sommer und [illegible] [illegible] Herbst. Die Witterung sonderlich; denn man ist in hiesiger Gegend nur einmal mit der Sommerfrucht – auch mit dem Grummet ganz zu Ende. Selbst das [illegible] wird durch Regen und Kälte [illegible].
Das Grummet zum Einführen kann erst nicht gemähet werden.
Den 11 [illegible] verursachte der kalte Luft [illegible] ein [illegible] [illegible].

October

Monatstag u. ☾ Tage		Barometer			Thermom.		Wind		Witterung		
17	☉	26	0	6	+5		—		hl	2	
		25	11	0	+15	6	—		hl	1.	
		25	11	5	+5		SW	2	Regen		
18	☽	26	1	0	+5	5	SW	2	hl	2	
		26	3	4	+12	2	SW	1	hl	1	
		26	3	4	+6	6	—		hl	1	
19	♂	26	3	6	+6		—		hr	2	
		26	4	5	+7	6	W	1	hr	3	Regen nicht anhaltend.
		26	4 5	7	+4		—		hl	3.	Wärmlich.
20	☿	26	5	1	~~+4~~0		O	E.	~~überzogen~~		Nebel – später Duft. Der Nebel fiel sich bald, Sonnenschein hl 3. Nachmittags überzogen.
		26	5	4	+14		—		~~gegen~~		
		26	5	0	+5		O	E	hl	2	
21	♃	26	4	7	+4	2	O	E	überzogen.		
		26	5	0	+13		—		überzogen mit einigen Bewolken.		
		26	5	3	+7		—		hl	3	
22	♀	26	5	4	+3		—		Nebel		Bald sichtlich zerstreuen.
		26	5	4	+14	5	O	1	hl	3	
		26	5	5	+8	5	O	E	hl	2	
23	♄	26	5	5	+7		—		Nebel		
		26	5	0	+15		—		hl	3	
		26	5	8	+9		O	E	hl	3	
24	☉	26	5	5	+5		—		Nebel.		
● 6 U. 44' m.		26	4	4	+9	8	O	E	überzogen		
		26	3	3	+7	2	O	E	Nebel		
25	☽	26	2	0	+7		O	E.	Nebelnässen.		
		26	1	7	+3	2	O	E.	~~Schnee~~ Regen mit Schnee.		
		26	2	0	+1		O	1	Schnee		
26	♂	26	3	0	0		O	2	überzogen		Schnee mit abthauend nachher Eis.
		26	3	3	+2		O	2			
		26	3	4	+2		O	1	überzogen		
27	☿	26	3	7	0		O	1	hl	2	
☾ apog.		26	4	5	+5		—		überzogen		
		26	3	7	+2	7	W	1			
28	♃	26	2	6	+2	6	W	1	Nebelnässen mit Schnee vermischt den ganzen Tag hindurch.		
		26	2	2	+3	8	—				
		26	2	2	+2		—		überzogen ohne Regen		
29	♀	26	2	0	+1		—		überzogen. der Dunst wird zur Nebelwand.		
		26	2	2	+2		O	E	Nebelnässen		
		26	2	2	+1	8	O	E.	überzogen ohne Regen		
30	♄	26	2	8	+2		—				
		26	2	8	+4	5	—				
		26	2	8	+2	2	—				
31	☉	26	2	6	+1	5	~~SW~~ SW	E	hl	2	
		26	1	7	+6		SW	1	hl	3	
		26	1	0	+4		—		überzogen.		

den 17ᵗᵉⁿ ist das [illegible] [illegible] des [illegible]. [illegible] [illegible] aber auch [illegible]. Nacht ein nicht an=
=haltender Regen. Bei Ausbruch des Windes [illegible] des [illegible]. [illegible] etc.

den 31ᵗᵉⁿ heiterer Morgen, Mittag, und Nachmittag, mit frischem S.W. dennoch [illegible] [illegible] des
[illegible]. steht tief und funkelt immer fort. In dieser Lage, und zu Ende October u. Anfang des
Novembr ist dieser öfters beobachtet worden. 4 U. abends war der Horizont wieder ganz überzog.

November 1813.

Monatstag u. Täge		Barometer			Thermom.		Winde		Witterung		
☾	1	25	0	0	+2		W	1	hl	[illegible]	
☽ 5 U. 4' fr.		26	0	7	+10		W	2	hl	2.	
		25	0	8	+4		O	1	hl	3	Heller abend, bei Mond 3.
2	♂	26	2	0	+1		—		Nebel		Nebel früh gegen 9 U. fr. geschwunden. am Horizont ganz überzogen. gegen Mittag durch Sonnenschein, bald wieder überzog.
		26	3	0	+7		—				
		26	3	0	+5	2	—		Regen		
3	☿	26	2	7	+14	8	—		Nacht= und Frühschnee.		
		26	3	0	+6		—		tr	7	überzogen mit Schneewolken.
		26	4	0	+3	5	—		überzogen		abend= Nacht= und Frühregen mit Schnee vermischt.
4	♃	26	6	0	+3		W	2			
		26	7	2	+1	5	—		überzogen ohne Regen, ohne Schnee.		
		26	8	1	+3		[illegible]	1			gegen den abend hell gewürfelt, nicht anhaltend.
5	♀	26	9	3	−1		—		Nebel, abd hell Mondschein. 3.		
		26	8	6	+4		O	1	überzogen	h. 3.	
		26	7	0	+2		NO	1			
6	♄	26	5	0	+2		—		Nebelregen.		
		26	4	1	+3		—		Schnee		
		26	4	1	+1	8	—		überzogen.		
7	☉	25	4	8	+1		—		hl	3.	
		25	5	0	+5		—		hl	2	
		26	5	5	+3		W	2	überzogen		
8	☾	26	6	0	+1		W	1	hl	2	
○ 11 U. 11' fr.		26	5	6	+7	5	W	1	Regen.		
		26	5	2	+6	7	SWW	3			
9	♂	26	5	4	+7		SW	2	hl	2,	
		26	5	5	+13		SWW	2	hl	1	
		26	5	6	+8	2	—		hl	1	
10	☿	26	6	3	+6		W	2	hl	2.	Hell und schönes heiteres Wetter
☾ perig.		26	6	6	+13		—		überzogen		
		26	6	4	+5	6	—		hl	1	
11	♃	26	6	2.	+4	5	W	2.	hl	1	
		26	5	6	+10	8	—		überzogen		
		26	5	5	+10	8	W	3	hr	2	
12	♀	26	7	5	+2		W	2	hl	2	Nachtregen, Reif.
		26	7	0	+8		—		hl	3.	der schönste Tag
		26	6	1	+3		—		hl	4	
13	♄	26	3	4	0		—		hl	3.	
		26	1	1	+8		—		überzogen.		
		26	0	0	+3		—				
14	☉	25	11	4	+2		SW	3	Nacht= und Frühschnee.		
		26	1	0	+5		SWW	3	überzogen.		Schneeschauer
		26	2	0	+1		W	2	hl	1	
15	☾	26	2	4	−2		—		hl	4	
☾ 2 U. 43' fr.		26	1	1	+4		—		hl	3.	
		26	0	7	0		—		hl	3#	

Juni 2. Nacht hier auf heut abend ist, hat sich auf das Eisschmelzen des [illegible]. Regen und Schnee eingestellt.

Novembre 1813.

Monatstg.	☾ Tage	Barmet.			Thermom.		Winde		Witterung	
16	♂	26	0	4	+2		W	2	hl 1	
		26	0	4	+5	6	SWW	2	hl 1.	Abends gegen.
		26	1	0	+2		SW	1	hl 1	~~Abendgegen~~
17	☿	26	0	3	0		SWW	1	überzogen.	Nachtschnee
		25	9	0	+6	2	WSW	3	Schnee. dann Regen.	
		25	11	1	+1	5	WSW	3	Schnee	
18	♃	[illegible]	[illegible]	[illegible]	0		W.S.	[illegible]	[illegible]	
		26	1	4	+2		WSW	1	Schnee —	
		26	2	5	+1	2	WSW	3	Schnee	
19	♀	26	3	4	—2		—		hl 3.	
		26	4	0	+4		—		hl 3	
		26	4	6	+1	5	E N	E1	überzogen.	
20	♄	26	5	3	—2		S	E	Nachtschnee.	
		26	6	0	+6		—		neblicht.	
		26	6	3	+2		—		Dicker Nebel der Schnee schmilzt.	
21	☉	26	6	3	+2		—			
		26	6	2	+4	8	—		Nebel dicker.	
		26	6	0	+2		—			
~~20~~ 22	☽	26	5	8	0		—		Nebel.	
		26	6	0	+	1	—		Der Nebel hat sich verloschen, und ganz überzogen — h. 3.	
		26	6	0	0		—			
23 ● 0. 45' fr. ☾ apog.	♂	26	6	0	0		—		überzogen	
		26	5	8	+2		—			
		26	6	0	+1	2	—			
24	☿	26	5	6	+2	6	—		überzogen.	
		26	5	6	+6		—			Nachmittag kurze Wolken=Zertheilung — bald wieder überzogen.
		26	6	0	+3		—			
~~24~~ 25	♃	26	6	0	+1		O	E.	Nebel	
		26	5	8	+1	8	—		überzogen.	Etwas aufklar. dann Nachtschnee.
		26	6	0	0 —	8	—			
25	♀	26	6	0	0		O	E.	überzogen.	
		26	6	0	+1		—		Nebel mit Schnee.	
		26	5	8	0		O	E	Nebel	
27	♄	26	5	3	0		O	E	überzogen.	* Den Tag über sehr dunkel. immer Nebel- und überzogen. ~~Zu Mittag mit Minuten~~ ~~langem~~ Abends auf ganz klaren Sternschein.
		26	5	0	+1		O	1		
		26	4	7	0		—			
28	☉	26	3	7	0		—		überzogen	
		26	3	1	0		O	1		
		26	3	1	0		O	2		
29	☽	26	3	0	—1	2	O	2		
		26	3	1	—1	2	O	2	Schnee	
		26	3	4	—2	6	O	1	Schnee	Schnee
30	♂	26	4	0	—3		O	1		
		26	3	8	—	5	—		überzogen.	
		26	3	5	—3		O	1		

Den 30ten d. Nachmittag ~~[illegible]~~ einige nicht ganz kleine [illegible], wie den 27ten nach d. Rand vom [illegible]
herkommend. Doch nicht der [illegible]. Zumal 10 grosser [illegible] kleinen [illegible]
[illegible].

December

1813

Monat und Tage		Barometer			Thermom.		Wind	Witterung	
1	☿	26	2	0	−3	2	—	überzogen.	
☾ 3 U. 51′ fr.		26	2	0	−1		O 1	hl 2	
		26	2	0	−4	2	…	hl 2	fr. Reim= und Duft.
2	♃	26	2	0	−2	2	O 1	überzogen.	
		26	1	4	+1	2	—		Schnee
		26	1	2	0 1	2	—		
3	♀	26	0	0	−3	2	—	dicker Nebel.	
		25	10	7	−2		O 1	neblicht.	
		25	10	2	−2		—	überzogen.	
4	♄	[illegible]			−3	6	—		
		25	11	4	+3	0	—	hl 2	
		26	0	0	−3		—	hl 2	Sternhelle Nacht.
5	☉	26	1	0	−5		—	überzogen.	
		26	1	5	0	—	—		
		26	1	4	0		—	etwas lichtern.	
6	☾	26	2	0	−5		W 1	Nebel [illegible]	
		26	2	8	+1	8	—		
		26	3	0	−1	8	—	Nebel	
7 ⊙ 9 U. 13 A.	♂	26	3	0	−2		—	hl 1	
☾ perig.		26	2	8	+2		—	hl 1	
		26	2	5	+	5	—	überzogen.	
8	☿	26	3	0	+2	5	W 2	hl 2	
		26	5	0	+6		—	hl 4	Der hellesten Tage.
		26	5	5	−1		—	hl 4	
9	♃	26	4	5	−2		—	Nebel.	
		26	2	7	+1	2	—		
		26	2	1	+1	6	O 1	Schnee und in d. Nacht.	
10	♀	26	1	2	+1	6	O 1	Nebel, Regen. der Schnee schmelzt.	
		26	2	1	+1	5	O 2	Schnee mit Regen.	
		26	3	3	+1	5	O 2	Schnee	Nachtschnee
11	♄	26	4	6	−1	8	O 1	überzogen.	
		26	5	5	−1	2	—	hl 3	
		26	6	0	−6	2	—	hl 3	
12	☉	26	6	4	−4		—	überzogen.	
		26	6	6	−	5	—		
		26	6	4	−2	2	—		
13	☾	26	5	1	−6		O 1	Nebel	
		26	4	5	[illegible]	6	—	hl [illegible]	
		26	4	2	+2		W 2	hl 1	
14	♂	26	4	2	−1		—	hl 1	
		26	4	4	+2	6	—	überzogen.	
☽ 1 U. 39′ A.		26	4	2	+1		O 1		
15	☿	26	3	7	−1		O 1	überzogen.	
		26	3	5	−	5	O 1	Nebel	
		26	3	8	−2		—	[illegible]	
16	♃	26	3	8	−3		—	Nebel	
		26	2	7	−1		—	Nebel.	
		26	2	6	−2		—		

Den 1 Ich erstmal nachmittag früher [illegible] an [illegible] Firmament.
Den 4ᵗ Da mehr an meinen früheren [illegible]
Den 8. Der [illegible] Lage.

December

1813.

Monaths und Tage		Barom.			Thermom		Wind		Witterung		
17	♀	26	2	6	−5	8	NO	l.	hl	3	Sternen= und Mondlichte Nacht. schöner Morgen, und Mittag.
		26	2	7	+1		—		hl		
		26	2	4	−1		ON	l	hl	3	
18	♄	26	1	3	−2	5	—		hl	3	mit etwas Nebel.
		26	1	3	+2		—		hl	1	
		26	1	2	+3		—		Regen		
19	☉	26	1	4	+2		—		hl	2.	Am Morgen
		26	0	4	+5		NO	1	hl	2.	
		25	11	2	+1		O	l	überzogen		
20	☾	25	11	0	5		SW	2	Wolkenschein tr 2.		
		26	0	6	+5	2	SW	2			
		26	1	0	+3		—		überzogen		
21 ☾ apog.	♂	26	2	1	+2		—				Der Schnee hat sich ganz ver=schmolzen. auf der tiefe Felder noch keine Witterungsänderung. Gegen Mittag etwas Regen;
		26	3	0	+4		W	l	Regen		
		26	3	5	+1	2	—		überzogen.		
22 ● 8 U. 2′ N.	☿	26	3	8	−2	5	W	1	trüb		Morgen tr. 1.
		26	3	2	+3		—		hl	3	
		26	2	7	+1	8	—		Schnee, dann Regen.		
23	♃	26	1	0	+1				Dicker Nebel.		Ab Abend gegen den Abend fängt das durch den Nebel vorbereitende schlechte Witterung. [illegible]
		26	2	0	+1	2	NO	1	Schnee		
		26	3	8	+1		—		Regen		
24	♀	26	6	0	+1	2	—		Nebelicht.		
		26	6	7	+2		O	l			
		26	7	3	+1		O	l.			
25.	♄	26	7	4	0		O	1	überzogen.		
		26	7	5	+1		—				
		26	8	0	−1		O	l			
26	☉	26	8	0	−2		O	l			
		26	8	0	−1		W	1	hl	1.	Gegen Sonnenschein.
		26	8	2	−1		W	1	überzogen		Regenschauer
~~28~~ 27	☾	26	9	2	0		W	2			
		26	9	7	+2	5	W	2	überzogen.		
		26	9	7	0		W	1			
28	♂	26	9	7	0		W	1	überzogen.		
		26	9	7	+2	6	—		hl	1.	
		26	9	5	−1	2	W	l	hl	0	Sternlicht
29	☿	26	9	0	−3		—		Frost.		
		26	9	6	0		O	1	hl	1.	
		26	9	4	−4		O	l	hl	3	
30 ☽ 4 U. 58′ N.	♃	26	9	4	+3	2	—		hl	2.	
		26	9	3	+2		—		hl	1	
		26	9	1	+3		W	1	hl	3	Diese 2 letzten Monate haben sich gut ausgezeichnet – keine ungestüme Wind; wenig Regen. meistens nebelicht, überzogen, nicht kalt [illegible].
31	♀	26	8	2	−4	2	—		hl	4	
		26	8	2	+	6	—		hl	4	
		26	8	3	−5		—		hl	3.	

170

Jänner 1814.

Monats- u. Wochtage		Barom.			Thermom.		Winde		Witterung	Besondere Anmerkungen.
1	♄	26	8	3	– 5	5	—		Nebel.	
		26	7	5	– 5		—		hl 4.	
		26	7	3	– 7	6	O	C.	hl 4	
2	☉	26	6	4	– 7		W	C.	hl 3.	
		26	5	8	+ 1		—		hl 4.	
		26	5	1	– 3		—		hl 3	
3	☾	26	4	3	– 1		W	1	hl 4.	
		26	3	4	+ 5		W	1	[illegible]	
		26	3	0	+ 1	5	—		hl 2	
4	♂	26	1	2	+ 1	6	W	1	Regen.	
		26	1	0	+ 5		—		hl 1	
		26	0	6	+ 1	5	—		übergezogen.	
5	☿	25	11	3	+ 1	5	—		hl 1.	
		25	11	0	+ 3	5	—		hl 2	
		25	10	6	0		O	C	übergezogen	
6	♃	25	9	2	– 1		—			
○ 7 U. 54 M.		25	0	0	+ 4		W	3	hl 3	Der Schnee geschmolzen.
		25	11	7	+ 3		W	3	übergezogen	Das ließ [illegible] jetzt keine andere Folge, als starken Westwind, der den Schnee schmelzte. Vermuthlich hindert der Vollmond das Schneyen. * In solcher Kälte [illegible] Schnee bringen, als solche [illegible] und [illegible] noch [illegible] Barometerstand. [illegible] Vollmond
7	♀	26	0	6	– 1		—		hl 3.	
		26	1	0	+ 2		—		hl 2	
		26	0	8	– 1		—		hl 2	
8	♄	25	10	4	– 1		O	1	übergezogen.	
		25	11	0	+ 1		O	1		
		25	11	1	0		—			
9	☉	25	10	3	– 1	5	W	1	Nacht-	[illegible] Schnee. [illegible] Schnee.
		25	10	2	+ 2		W	C	hl 1	
		25	10	5	– 2		O	C.	übergezogen	Nachmittag etwas Schnee.
10	☾	26	0	0	– 4	5	—			Schnee.
		26	1	2	– 3		—			Schnee.
		26	2	4	– 7		O	1		
11	♂	26	4	0	– 9		O	1	übergezogen.	
		26	5	3	– 7	8	O	1	hl 3.	
		26	6	0	– ~~[illegible]~~ 12		O	C	hl 3	
12	☿	26	5	2	– 11		—		hl 1.	
		26	2	0	– 4		O	C.	übergezogen	~~Früh [illegible] Schnee.~~
		26	0	7	– 2		—			In der Nacht ungestümer Westwind, [illegible] Regen, dann Schnee [illegible]
13	♃	26	0	0	+ 3	8	W	2	Regen	
☾ 9 U. 49 M.		26	2	0	+ 2	5	—		hl 1.	
		26	3	0	– 2		WN	3	hl 3	
14	♀	26	6	0	– 12	2	—		hl 3.	ein kälterer Morgen
		26	5	5	– 7	2	O	1	hl 2.	
		26	4	7	– 10		NO	1	hl 1	
15	♄	26	3	7	– 8	4	—		übergezogen.	
		26	2	2	– 3		—			Nachmittag Schnee.
		26	2	0	– 2		—			
16	☉	26	0	7	0		—		Nebel	Nachtschnee
		25	11	2	+ 5	5	—		hl 1	
		25	10	5	0		—		übergezogen.	

1814.

Jänner

Monats u. Tage		Baro.			Thermom.		Wind		Witterung		Besondere Anmerkungen.
17	☾	25	10	0	−1	2	—		Ziemlich heiter.		
		26	0	0	+2		W	2			Schnee mit Regen.
		26	0	0	—	6	W	1	Abend-		und Nachtschnee.
18	♂	26	2	2	−1		—		überzogen.		Mittag und nachmittag Schnee, [illegible]
		25	9	8	+2	5	—				[illegible] Schneewolken
		25	10	2	+5		SW	3			
19	☿	25	10	2	+3		—		überzogen.		
		25	10	2	+3	6	W	2	Regen.		
		~~26~~ 25	10	2	+2	5	—		Hl	2	
20	♃	25	11	0	0		—		Hl	3.	
		25	11	4	~~+5~~	~~2~~	W	2	Hl	1.	
		26	0	1	+2		W	1	Hl	11	
21	♀ ● 3U. 0 m. f.	26	0	5	+2		W	1	überzogen.		
		26	0	7	+3		W	2			[illegible] d. Wind heftig [illegible] folgte=
		26	2	0	−1		W	3	=		Nacht- und [illegible] schnee.
22	♄	26	2	7	−2		—O		Schnee		
		26	2	1	−2	6	O	1	überzogen.		
		26	1	0	−3	1	O	2			
23	☉	25	11	0	−1	~~2~~	O	1			
		25	11	0	−1		W	1	überzogen		
		25	11	1	−1	2	—				
24	☾	25	11	1	−8		NW	1			
		25	11	1	−6		W	1	Wenig Schnee.		
		25	11	1	−8	2	—		überzogen.		
25	♂	26	0	1	−7	6	W	2			
		26	1	0	−1	6	W	2			
		26	1	3	−6		W	3			Nacht- und [illegible] Schneegestöber.
26	☿	26	1	5	−5	5	W	3	Schnee		
		26	2	0	−2		W	3	überzogen.		
		26	1	8	−1	5	W	2	Klar		Nacht mit Sternen
27	♃	26	~~11~~	0	−11		W	2	Hl	3.	
		26	0	1	−3		—		Hl	3.	
		[illegible]	[illegible]	[illegible]	−9		W	1	Hl	3	
28	♀								Hl	3.	
		25	11	0	−10	5	W	1	Hl	3.	
		25	11	3	−1		—		Hl	3	
		25	11	3	−7						
29	♄	25	11	5	−2				Hl	3	
	☽ 3U. 9 fr.	25	10	2	+5		—		Hl	2	Der Schnee schmelzt.
		25	9	0	—	2	—		Hl	1	Nachtsturm von West [illegible] nicht anhaltend.
31	☉	25	8	7	+2		W	1	überzogen.		
		~~26~~ 25	9	1	+1		W	2	Hl	1.	
		25	10	2	0		—		Hl	1	
31	☾	25	10	8	0		—		Hl	2.	
		26	0	0	+3		W	1	Schnee		[illegible]
		26	0	3	−2	2	W	1	Hl	1	

Hornung 1814

Monatstage		Baro.			Thermom.		Wind		Witterung		Besondere Anmerkungen
1	♂	26	1	1	—3		W	1	hl	2	Etwas Nachtschnee.
		26	2	0	+1		W	2	hl	3.	
		26	3	0	—1	2	W	2	überzogen		
2	☿	26	4	2	—2	2	W	1	hl	2	Nachtschnee
		26	4	4	+2	5	W	1	hl		Mittagsschnee.
		26	4	0	—2		W	1	überzogen		
3	♃	26	3	0	—2		—				
		26	3	0	—		—		Schnee		
		26	3	3	—3		W	E			
4 ⊙ 7 U. 33' M.	♀	26	3	3	—4		W	1	Schnee angehalten		
		26	3	7	0		—				
		26	4	4	—1	6	O	E	überzogen		Nacht- und Morgenschnee.
5	♄	26	6	4	—7		—		überzogen		
		26	7	0	—2		—		hl	3.	
		26	7	1	—10		—		hl	3	
6	☉	26	6	1	—6		SWW	2	überzogen.		
		26	4	7	+3		SWW	3			
		26	2	4	+5		SWW	3			Abend- und Nachtregen, dann Nacht und Morgenschnee mit starkem Winde.
7	☾	26	2	0	+1		SW	3	Schnee.		Schnee in großer Menge
		26	1	1.	[illegible]		SW	[illegible]	hl	1	
		26	1	6	—1	2	W	2	hl	2	
8	♂	26	2	2	—1	6	—		hl	1	
		26	2	5	+3	5	—		Schnee		
		26	0	8	+1	2	W	3			~~Ei~~ Stürmender West mit Regen. Schmelzte in d. Nacht den Schnee weg doch nicht ganz.
9	☿	26	1	8	+2	5	W	3	überzogen.		
		26	2	4	+4		W	3			
		26	3	7	+3		W	1			
10	♃	26	5	7	+1		—		hl	2.	
		26	6	8	+6		W	1	überzogen.		
		26	7	4	+2		W	1			
11	♀	26	8	0	0		—		hl	2.	
		26	8	0	+6		—		überzogen		
		26	8	1	+2		—				
12 ☾ 5 U. 30' A.	♄	26	7	5	0		O	E.			
		26	7	3	+5		—		hl	1.	
		26	7	5	+2		W	1	überzogen		
13	☉	26	7	1	—4	2	O	1	hl	3.	
		26	6	4	—2		O	2	hl	3	
		2	16	2	—3	4	O	1	hl	3	
14	☾	26	6	4	—4		O	1	überzogen.		
		26	[illegible]	6	~~+~~2,6	6	O	2	hl	3.	
		26	6	6	—5	6	O	1	hl	4	
15	♂	26	6	2	—10		—		hl	4	
		26	6	0	—2	8	O	E	hl	3.	
		26	5	9	—6	2	W	1	hl	2.	
16	☿	26	4	3	—9	4	—		hl	2	
		26	4	4	—2		NO	1	hl	2	
		26	4	7	—6		W	1	hl	4	

1814 172

Hornung

Monatstäg u. Täge	Barmet.	Thermom.	Winde	Witterung	Anmerkungen
17 ♃	26 6 0	−5 2	O 1	überzogen	Nachts Schnee = und Regen, auch Nachmittags noch wenig.
	26 7 0	−2	O 1	überzogen	
	26 7 7	−5	O 1		
18 ♀	26 7 7	−10 5	—	hl 1	
	26 7 5	−2 2	O 2	hl 3	
	26 7 2	−7	—	hl 4	Sehr kalt anhaltende schneid= ende [illegible]
19 ♄	26 5 4	−8 6	O 2	hl 4	
	26 6 2	−1 2	—	überzogen	
	26 6 2	−4 2	O 2		
20 ☉ ● 7U. 58' fr.	26 7 1	−9 5	O 1	hl 1	
	26 5 8	−2 —	—	hl 3	
	26 6 4	−12	O 2	hl 4	
21 ☾	26 8	−15 2	O 2	hl 1	
	26 7 5	−7	O 2	hl 3	
	26 7 4	−11 6	—	überzogen.	
22 ♂	26 7 4	−10 5	O 2		
	26 7 4	−7 8	O 1	hl 1	
	26 7 2	−12 8	NO 1	hl 4	Sehr windig
23 ☿	26 7 0	−15 8	O 1	hl 4	
	26 6 4	−9 2	O 2	hl 4	
	26 6 4	−12	…	hl 4	
24 ♃	26 6 1	−14 6	O 2	hl 3	
	26 6 1	−6	NOO 1	— 3	
	26 6 1	−10	—	hl 4	Gegen Abend hat sich der schneidende Ostwind gelegt
25 ♀	26 6 3	−8	—	überzogen	
	26 6 4	−2 4	O 1	hl 2	Helle schneidende Witterung mit einigen Schneeflocken.
	26 6 4	−6 8	—	hl 3	
26 ♄	26 5 6	−11	W 1	hl 3	
	26 5 0	−2	ONO 1	— 3	Abermal sehr kalte Witterung.
	26 4 10	−6	NOO 2.	hl 4	
27 ☉	26 5 0	−10	—	hl 4.	
	26 5 1	−2	NO 1	hl 3	
☽ 11U. 4' fr.	26 5 2	−6	—	hl 4	
28 ☾	26 5 0	−10 2	—	hl 4.	
	26 4 1	−1	O 2	hl 3	
	26 3 5	−4 2	W 1	hl 4	
29 ♂					
30 ☿					
31 ♃					

März 1814.

Monaths u. Tage		Barometer			Thermom.		Wind		Witterung		Besondere Anmerkungen
1	♂	26	2	0	−5		W	E	hl	3.	Das hier Zeichen Vorbothe ander Witterung.
		25	11	4	+5	2	W	2	hl	1.	
		25	9	0	+1		O	E	h	2	In der Nacht starker Westwind — schneyte viel Schnee weg.
2	☿	~~26~~ 25	9	3	0		—		hl	1.	
		25 ~~26~~	10	0	+3		—		überzogen		{ Sonnschein ~~[illegible]~~ und Nachmittagschnee.
		25	10	0	0		O	E	Schnee		
3	♃	25	8	1	−0	5	—		Dicker Nebel.		
		25	7	0	+2		O	E	überzogen.		
		25	6	4	−4	8	—		Nebel		
4	♀	25	6	4	−3	5	—		Dicker Nebel		Den 3. u. 4. die höchste Land Überschwemmung von vielen Schnee-
		~~25~~ 25	6	7	+1		—		Schnee		flüthen. Vorbothe des nach-
		25	7	5	−2		W	1	hl	3	gekommenen [illegible] Scharfen.
5	♄	25	9	3	−5	5	W	1	Schnee.		
		25	11	0	+5	4	—		überzogen.		
		25	11	7	−2		W	1	hl	4	
6	☉	26	0	6	−5		—		überzogen.		
☉ 8 u. 2' fr.		26	1	3	0		O	E	hl	3.	
		26	0	9	−4		O	1	h	2	
7	☾	26	0	9	−5	2	—		überzogen.		
		26	0	4	~~NO~~ −2	6	NO	2	Schnee		
		26	0	9	−4	8	W	1			Nachtschnee
8	♂	26	0	9	−7	6	W	E	hl	3.	
		26	0	7	−0	5	N	1	hl	3	
		26	0	8	−6		O	E	h	3	Nacht= und Frühschnee.
9	☿	26	0	8	−5		—		Schnee		
		26	0	6	−2	4	W	2	Schnee.		
		26	0	5	−3	5	—		Abendschnee		Nachtschnee
10	♃	26	0	2	−7	4	—		überzogen		
		26	0	1	+2		O	1	hl	2	
		26	0	1	−7	6	O	1	hl	3	Veränderlich
11	♀	26	0	6	−11		O	E	Dicker Nebel.		
		26	0	7	−	8	O	1	h	2	
		26	1	0	−3	2	O	E	h	3	
12	♄	26	2	0	−7		W	E	hl	1.	
		26	2	4	+5		W	1	hl	3	
		26	3	2	−2		—		hl	2	
13	☉	26	3	4	−6	2	—		hl	2	
		26	3	3	+1		O	1	überzogen.		
		26	3	2	−2		—				
14	☾	26	3	2	−0	2	—		Nebel, dicker		
☾ 2 u. 16' fr.		26	3	3	+4		—		überzogen ~~mit~~ etwas veränderlich.		
		26	3	5	+2		O	1			
15	♂	26	4	7	0		O	E	Nebel		Schnee — wenig gefallen.
		26	5	4	+4		O	2	überzogen		
		26	6	2	0		O	1			
16	☿	26	6	7	0		O	2	überzogen		Sonnenschein — etwas —
		26	7	0	+3	6	O	2	etwas helle. ~~[illegible]~~ Wind.		
		26	7	2	0		O	1	hl	4	Veränderlich.

Monats u. Täge ~~Barom.~~		Barom. ~~Thermom.~~	Thermom.		Wind	Witterung	Anmerkungen.
17	♃	26 8 1	−4	5	—	hl 4	
		26 8 2	+5		O 2	hl 4	
		26 8 1	+1		O 1	hl 3	
18	♀	26 7 3	−3	2	W 1	hl 2	
		26 7 1	+[illegible]	5	O 1	hl 2	
		26 7 0	0		W E	hl 2	
19	♄	26 5 7	−2	8	W 1	hl 2	
		26 5 3	+6	8	O 1	hl 3	
		26 5 0	+1	6	SW 1	hl 3	Sternlicht
20	☉	26 5 1	−1	3	W 1	hl 3.	
		26 5 3	+9	5	—	hl 3.	
		26 5 4	+2.		—	hl 3	Sternlicht
21 ● 9 u. 53' N.	☽	26 5 2	−1		W 1	hl 3.	
		26 5 0	+9		O 2	hl 3	
		26 4 7	+2		O 1	hl 3.	
22	♂	26 3 7	−1		—	hl 3.	
		26 3 2	+9		O 1	hl 1	
		26 3 0	+2	8	—	hl 3	Sternlicht
23	☿	26 3 0	+1	2	W E	hl 2.	
		26 3 4	+10	4	—	hl 2	
		26 3 7	+4		W 1	hl 3	Sternlicht
24	♃	26 4 4	−3		W E	überzogen.	
		26 4 6	+9		NNO 2	hl 1.	
		26 4 4	+5		—	überzogen	Sternlicht
25	♀	26 4 1	0		—	Nebel	
		26 3 7	+10	2	O E	hl 2	
		26 3 4	+5		—	h 2	Nicht [illegible] [illegible] gegen 8 U. abends
26	♄	26 3 2	+3	2	W E	hl	[illegible] nicht [illegible]
		26 3 2	+9	2	—	h 2	Wetterwolken.
		26 3 2	+4	6	—	überzogen	
27	☉	26 4 3	+3	2	W E	hl 1.	Wetterwolken.
		26 4 8	+11		—	hl 1	
		26 4 8	+3		W E	hl 2.	heller Tag.
28 ☽ 5 u. 6' N.	☽	26 5 2	0		W E.	hl 4	
		26 5 2	~~[illegible]~~ +9	4	NO 2	hl 3.	
		26 5 1	+3	5	NO 1	hl 2.	
29	♂	26 4 3	+1	8	O 1	Nebel	ist gegen den Tage angefangen.
		26 3 5	+7	2	O 1	hl 3	Der Nebel hat sich um Mittag verzogen.
		26 3 4	+3		O E	hl 3	
30	☿	26 3 8	+3		—	Nebel	weißgefroren. hat sich erst 1 Uhr nachmittags verzogen
		26 4 5	+7		O 1	hl 3.	
		26 5 3	+3		—	hl 4	
31	♃	26 6 1	+2		—	hl 2.	
		26 6 6	+12		NNO 1	hl 11	
		26 6 4	+5	2	O 1	hl 2.	

April

1784

Monatstg. u. Täge		Barometer			Thermom.		Wind		Witterung		Besondere Anmerkungen
1	♀	26	6	2	+1	2	W	ℓ	hl	2	
		26	5	2	+12	2	NO	1	hl	2	
		26	4	7	+6	6	O	ℓ	hl	3	
2	♄	26	4	1	+3	2	N	1	hl	2	Der wünschlichste Regen
		26	3	2	+16		N	1	hl	2	
		26	3	0	+10	4	O	ℓ	h	2	
3	☉	26	3	2	+7		—		hl	1.	
		26	2	7	+15	5	—		hl	1.	
		26	2	7	+8	2	—		hl	2	
4	☾	26	2	2	+4		—		überzogen		veränderlich
☉ gu. 15' N.		26	1	4	+16	6	variabl. Lufft		überzogen		
		26	1	4	+9		W —				
5	♂	26	2	8	+8		W	2			
		26	3	0	+14	8	—		hl	2	
		26	3	4	+10		O	1	überzogen		
6	☿	26	4	6	+7	8	—		hl	2	
		26	5	0	+14	2	NO	1	h	~~2~~	
		26	5	57	+9		—		überzogen		
7	♃	26	5	7	+8	2	—		fallen starker Regen		
		26	6	2	+9	2	O	ℓ			
		26	6	6	+7		NO	1	überzogen		
8	♀	26	7	0	+4	2	NO	1	Regen		
		26	7	1	+9		NOO	2	hl	2	
		26	7	0	+4	2	O	1	hl	3	
9	♄	26	7	1	+2	6	—		hl	4	
		26	7	1	+9		NOO	1	hl	4	
		26	7	0	+4	2	NOO	1	hl	3	
10	☉	26	7	0	+3		NOO	1	hl	3.	
		26	7	0	+11	8	NO	1	hl	4	
		26	6	5	+5	4	NO	1	hl	4	Wenige Tropfen
11	☾	26	6	6	+3	0	O	ℓ	hl	4	
		26	6	4	+14	4	NO	1	hl	4	
		26	6	3	+7	4	—		hl	4	
12	♂	26	6	0	+5		N	1	hl	4.	
☾ 10u. 9 N.		26	6	0	+16		NO	1	hl	4	
		26	5	7	+9		W	ℓ	hl	4	
13	☿	26	5	6	+5	8	N	1	hl	4	
		26	5	3	+17	2	OON	ℓ.	hl	4	
		26	5	1	+10		—		hl	3	
14	♃	26	4	7	+5	2	—		hl	2.	
		26	4	4	+17	6	ONN	1	hl	4	
		26	4	4	+10		—		hl	2	gegen Nordhin in d. [illegible] Blitze
15	♀	26	4	5	+9		—		hl	3.	
		26	4	2	+18		O	1	überzogen		
		26	4	0	+10	2	—		hl	3	

April

Monatstg. u. Zeichen		Barometer			Thermom.		Wind		Witterung		
16	♄	26	4	1	+9		[illegible]	1	hl	[illegible]	
17	☉	26	3	7	+8		W	—	hl	2	
		26 26	~~2~~ 3	~~3~~ 3	+20		—		hl	3	
		26	4	0	+11	5	W	2	tr	2	Ein Nachtregen, erquickend, doch nicht ~~genug~~ ergiebiger.
18	☾	26	5	0	+11		O	1	hl	3.	
		26	4	5	+19		OON	1	hl	3.	
		26	4	2	+13		O	1	hl	2	
19	♂	26	4	1	+8	2	OON	1	hl	4	Lau.
		26	3	7	+22		OON	1	hl	4	Immer lieblicher wird das Grün.
		26	3	5	+14		—		überzogen		Durch trockne, warme Witterung.
20 ○ 8 U. 40' fr.	☿	26	3	2	+11	5	—		hl	2.	Die Gewitter brütten auf verschiedene [illegible]
		26	2	5	+23		S	1	hl	1.	Nachmittags etwas Regen. [illegible] gegen Abend fiel nicht einmal ein Regen.
		26	2	7	+14	2	—		hl		
21	♃	26	3	5	+13		W	2	tr	2.	
		26	3	7	+15		—		tr	3.	Mittags zogen sich Gewitter aus Westen mit häufigem rasselndem Regen, der sehr erwünscht erquickend war.
		26	4	1	+10		W	1	tr	3	
22.	♀	26	5	0	+9		W	1	tr	2	Unterbrochener Regen.
		26	5	0	+12		W	2	tr	2	
		26	5	3	+7		—		tr	3	Regen
23	♄	26	5	0	+7		W	1	überzogen.		
		26	5	3	+11		NO	1	hl	1	
		26	5	5	+6		W	C	tr	2	
24	☉	26	5	5	+4	6	W	1	hl	3.	
		26	5	1	+13	2	W	1	hl	1	
		26	5	5	+7		—		hl	2	
25	☾	26	5	0	+7	5	—		überzogen		
		26	5	2	+4		W	2	Regen mit Schnee		Den Abend und die Nachtstunden bis gegen Morgen.
		26	5	3	+3		W	1			
26	♂	26	5	0	+3	8	W	2	hl	1.	Kalt, dickes Schnee- [illegible] unterbrochen mit [illegible]
		26	4	8	+10	2	W	1	hl	1.	
		26	4	6	+9		W	C	hl	3	Fr., dicker Reif.
27 ☽ 12 U. 52' fr.	☿	26	4	7	+2		W	C	hl	2	Nach 2 U. Nachmittags ward von Westen gegen N. [illegible] Schnee mit Regen, ohne heftigen Wind, warum [illegible]
		26	5	1	+10				tr	3	
		26	6		+5		NO	1	Regen		Düsteln.
28	♃	26	5	3	+3		N	1	Regen mit		
		26	7	4	+5	5	N	1	überzogen mit Nebelwolken.		
		26	7	5	+2		NO	1	hl	2	Auf [illegible] [illegible] vom Nordwind [illegible]
29	♀	26	7	5	−2		NO	1	tr	2	
		26	7	5	+5	4	OON	1	hl	1	Kalter Tag, kalte Nacht, sehr kalter Morgen, [illegible] höchst schädlich allen wachsenden [illegible] und [illegible]
		2	7	2	0		NO	1	hl	3	
30	♄	2.	7	4	−2	5	O	1	tr	2	
					+5		O	1	hl	1	
		26	7	8	−1	2	—		hl	1	

Mai 1814

Monat u. Tage		Barometer			Thermom.		Winde		Witterung		Anmerkungen.
1	☉	26	8	0	−2		O	1	hl	3	Läßt sich noch kein Segler Mauerschwalbe bey der Zelle sehen.
		26	8	4	+8	2	O	2	hl	3.	
		26	8	4	+4	8	W	2	hl	2	
2	☽	26	8	3	0		S	1	hl	3	Heiterer Luft; die schädliche Witterung. Kühl Regen —
		26	8	0	+10	5	O	1	hl	2	
		26	7	5	+7	8	—		hl	1	
3	♂	26	6	2	+7	2	W	2	hl	2	Heute läßt sich ein- und andere Segler sehen — ~~ohne einen Laut von sich hören~~ zu ~~lassen~~. Der erste eigentliche Schwalbe flieger seit den 26 April.
		26	5	2	+16	2	W	2	hl	2	
		[illegible]	[illegible]	3	+12	2	—		[illegible]	2	
4	☿	[illegible]	3	[illegible]	+7		—		[illegible]		[illegible] regen nicht anhaltend.
		26	3	3	+14		N	2	hl	1	
☉ 11 U. 11' fr.		26	2	6	+10		—		tr	3	
5	♃	26	2	1	+10		—		hl	2.	
		26	1	5	+20		—		hl	1.	
		26	1	1	+13		—		überzogen		
6	♀	26	2	0	+10	2	—		hl	3.	
		26	2	2	+19		S	1	hl	3	Regen nachts In der Nacht oder mit Blitz und Donner starker ~~Hagel~~ Regen
		26	2	2	+13		—		hl	1	
7	♄	26	4	4	+11	2	W	1	hl	1.	
		26	5	2	+17	2	W	1	tr	3	frühmorgens Wolken, dann folgten Blitze und Platzschlagregen.
		26	5	4	+10	2	W	1	hl	1	
8	☉	26	6	2	+9	8	W	1	tr	2	Sprühregen.
		26	6	3	+15	5	N ~~NO~~	2	hl	1.	
		26	6	4	+11		—		überzogen mit schwarzen trüben Wolken		
9	☽	26	6	0	+10	2	N	1	hl	2	
		26	6	0	+12		N	1	trüb mit Wolken überzogen, starker Regen.		
		26	6	1	+8	4	NNO	1	überzogen		
10	♂	26	6	3	+5	5	NNO	1			Landregen, nicht anhaltend
		26	6	7	+8		N	1	hl		
		26	7	5	+5	8	N	1			Gegen den Abend heiterer, dann aber mit Regen- ~~mit~~ Schnee vermischt
11	☿	26	9	0	+2		NO	2	überzogen.		Sehr kalte Witterung bey warmem [illegible] gegen [illegible] einigen Schneeflocken. So auch [illegible] Vormittags.
		26	9	1	+7		NO	1			
		26	9	1	+4		—		hl	3	
12	♃	26	8	6	−2		S	2	hl	4	Sehr starker schädlicher Reif. Des Vormittags bei Sonnenaufgang 2 ~~[illegible]~~ unter dem Eispunkt.
3 U. 27' N.		26	8	3	[illegible]		Kalter Wind — trübe Nachtwolken — kein warmer Sonnenblick.				
		26	8	6	+7		NO	1	hl	4	Reif wie gestern.
13	♀	26	6	3	+1		S	2	hl	4	
		26	5	1	+10		NOO	1	hl	4	
		26	4	6	+9		—		hl	3.	Reif.
14	♄	26	4	3	+3		O	1	hl	3.	
		26	4	2	+12		[illegible]		[illegible]		
		26	4	0	+10		—		hl	3	Reif.
15	☉	26	3	6	+7	2	O	2	hl	2	Heiterer [illegible]. Abends [illegible] Gewitter
		26	3	8	+14	5	—		überzogen		
		26	3	6	+10		—		tr	2	Nachtregen, nicht anhaltend.
16	☽	26	4	2	+10		—		hl	1.	Der erste warme Tag wieder seit dem 8ten
		26	4	5	+16	2	N	2	hl	1	
		26	5	0	+9		—		überzogen		Abend- Nachts und Frühregen

Mai 1814. 175

Monatstag u. Woche		Baromet.			Thermom.		Wind		Witterung		Bemerkungen u. Nachrichten
17	♂	26	5	5	+8		W	E	trüb- überzogen- Regen.		
		26	5	8	+9	6	N	E	Strichwolken ohne Regen.		
		26	6	0	+8		—		überzogen		
18	☿	26	5	8	+8		O	1			
		26	5	8	+13		O	1	hl	1	
		26	5	0	+10	2	—		überzogen.		
19	♃	26	6	0	+11		O	1			
● 5 U. 10' N.		26	5	7	+14		O	2	hl	1	Kühlere Witterung [illegible] auf diese wenige [illegible] der Luft ~~[illegible]~~
		26	6	0	+11		O	1	überzogen		
20	♀	26	5	7	+7		O	1	hl	3	
		26	5	3	+16		O	2	überzogen		
		26	5	1	+11		—		hl	3	
21	♄	26	5	1	+10		—		hl	1.	
		26	4	4	+16	8	—		hl	3.	
		26	3	6	+13		—		hl	3	
22.	☉	26	2	6	+10		—		hl	3.	
		26	1	6	+19		O	1	hl	2.	
		26	1	3	+13		—		hl	2	In der Nacht [illegible] Wind zu stürmen angefangen, heftiger Regen. Bei dem Abbruch des Windes stiegen gleich [illegible] [illegible].
23	☽	26	1	5	+9	8	W	2	Regen		
		26	1	1	+16		W	2	hl	1	
		26	1	5	+12	2	—		hl	1	Nacht- und Frühregen.
24	♂	26	2	1	+8		W	2	Regen		
		26	3	6	+12	6	W	2	ohne Regen		mit Strichwolken überzogen.
		26	4	~~3~~2	+8		W	1	hl	1	
25	☿	26	4	3	+6	2	W	E	überzogen		~~[illegible]~~ Luft durchaus zu veränderlich-
		26	4	1	+13	2	O	E	hl	1.	
		26	4	2	+10		W	E	überzogen		
26	♃	26	5	0	+8		W	2			Nacht- und Frühregen. Auch [illegible]
☽ 8 U. 17' fr.		26	5	8	+10		W	2	h	2	
		26	6	1	+10		—		hl	3	
27	♀	26	5	5	+6	6	N	1	hl	2	
		26	5	1	+16	4	NO	2	hl	3	
		26	4	4	+13		NO	1	hl	3	
28	♄	26	4	1	+9		S	1	hl	3	
		26	3	2	+20		O	2	hl	2	
		26	2	7	+15		O	2	überzogen		
29	☉	26	2	4	+13		W	2	hl	1.	
		26	2	6	+22		W	2	überzogen		
		26	2	7	+~~11~~ 13	~~8~~ 2	W	2			
30	☽	26	3	4	+11	8	N	2			Nacht- und Frühregen.
		26	5	4	+13	8	NW	1	h.	3	Strichregenwolken.
		26	6	4	+12	6	W	1	hl	1	Reif.
31	♂	26	6	8	+9		W	E.	hl	3.	
		26	6	7	+16		—		hl	2	
		26	6	3	+13		—		überzogen.		

Junius 1814.

Monath u. Tage		Barometer			Thermom.		Winde		Witterung		
1	☿	26	6	1	+12		—		hl	2	
		26	6	3	+17		—		hl	1	Mittags etwas Regen
		26	6	2	+13	2	—		überzogen		
2	♃	26	6	1	+14	2	W	1			
		26	[illegible]	0	+17		W	2			
		26	6	2	+13		W —		hl	1	
3	♀	26	6	2	+14	5	W	1	hl	3.	
☉ 2 U. 1' fr.		26	5	4	+23		—		hl	=	
		26	5	1	+15		—		überzogen.		gegen 5 U. N. gegen Nord fiel starker Regen – hier wenig, mit Donner u. Wetterleuchten, auch bey anhaltendem Westwind.
4	♄	26	4	7	+14		W	1	hl	2	
		26	4	4	+15		W	2	Regen.		
		26	5	2	+11	4	W	3	Schlagregen		
5	☉	26	5	4	+13		W	2	hl	1.	
		26	[illegible]	0	+12		W	2	bei anhaltendem ungestümen Westwind öfters Regen mit abwechselnden Sonnenblicken		
		26	6	4	+10	2	—		überzogen.		Nacht- und den Morgen Regen.
6	☾	26	7	0	+12		W	1			
		26	7	0	+17		—		hl	2	
		26	6	6	+14		—		hl	1	
7	♂	26	5	2	+9		NNO	1	h	2	etwas Regen.
		26	5	4	+14		NNO	1	hw.	2	
		26	5	1	+10		NOO	1	Regen		Nacht= und Tag Regen
8	☿	26	4	0	+9	8	NOO	1	Regen		
		26	4	1	+12	2	NOO	E.	h	3.	
		26	4	3	+10	8	—		überzogen		Nacht= und ~~[illegible]~~ früh Regen.
9	♃	26	4	2	+11		—		Regen.		
		26	4	7	+14		—		Nebelregen		
		26	5	3	+11		—		hl	2	
10	♀	26	6	7	+11	8	N	1	überzogen.		
		26	7	1	+15	6	NNO	1	hl	2	
		26	7	3	+13	2	N	E	hl	3	
11	♄	26	6	7	+10	2	NNO	1	hl	2.	
☾ 5 U. 23' fr.		26	6	[illegible]	+16	8	O	E	hl	3.	Abends ~~gegen Nord Regen nicht anhaltend~~
		26	6	4	+12		—				Abends gegen Nord. Regen nicht anhaltend.
12	☉	26	5	4	+13		—		hl	1	
		26	6	5	+22		—		hl	1	
		26	6	9	+15		—		hl	1	
13	☾	26	7	1	+17		W	E.	hl	2.	Sehr starker Thau Morgens und Nachmittags.
		26	7	4	+22		W	1	hl	2	
		26	7	7	+17	2	—		hl	1	
14	♂	26	8	2	+15	5	W	E	überzogen.		
		26	8	3	+22		—		hl	1	
		26	8	3	+16	6	—		hl	3	
15	☿	26	8	0	+13		O	1	hl	4	
		26	7	3	+20		ON	2	hl	3	
		26	7	2	+17	2	ON	1	hl	1	

Junius

Monatstg.	Tage	Barometer			Thermom.		Winde		Witterung.		
16	♃	26	6	5	+15		NO	1	hl.	1	In der Nacht entfernte Blitze.
		26	7	1	+17		—		überzogen		Frühregen.
		26	7	0	+~~9~~13	8					
17	♀	26	7	1	+12		~~W~~	1			
		26	7	2	+17		W	1	hl	1	
		26	7	2	+12	2	—		hl	1.	
18	♄	26	7	3	+12		W	1	überzogen		Früher war es von West her, nicht an=
☉ 12U. 18' fr.		26	7	1	+14		W	1	h	3.	= haltende schwache Strichregen —
		26	7	0	+10	8	W	2	~~W~~	2	mit Sonnenschein. Regen — abends Regen.
19	☉	26	7	0	+9		W	2	überzogen		, kalte Witterung.
		26	6	6	+15	8	W	2	hl	2.	
		26	6	0	+14		—		überzogen		W. 3.
20	☾	26	3	1	+11		SWW	3	h	3	Schlagregen
		26	4	~~1~~0	+~~9~~12	~~8~~	SWW	2	Strichregen		
		26	4	4	+9	8	SWW	1	überzogen		
21	♂	26	3	6	+8		SWW	1	Regen.		ohne Regen.
		26	3	8	+11		SW	1	hl	1	Regen mit Hagel, auch Donnerwetter.
		26	4	2	+10		—		hl	1	
22.	☿	26	5	0	+12		W	2	hl	2.	Regen — nicht anhaltend.
		26	5	3	+18		—		hl	1	Regen — sehr wenig
		26	5	4	+12	5	—		hl	1	Nacht und Frühregen anhaltend
23	♃	26	5	7	+11		—		h	2.	
		26	6	0	+14		—		h	2	Weiches Regen Regentage mit SWest. bald Nordwestwind starker Wind.
24 ☽ 8U. 9' N.	♀										
		26	6	0	+11	2	—		h	2	
25	♄	26	7	0	+10		NW	1	Regen.		Regen
		26	7	0	+15		NW	2	h	2	
		26	7	5	+10	2	W	1	hl	1	
26	☉	26	7	6	+11		—		hl	1	
		26	7	2	+15	8	O	2	überzogen		mit Wetterleuchten. Um achte, nach 10 Uhr: schwacher Regen.
		26	7	0	+13		—		hl	1	
27	☾	26	6	6	+12	5	O	2.1	überzogen		— frischer Ostwind. ohne Regen.
		26	6	3	+14		—				
		26	6	0	+11		—		Regen		abends Nacht= und Frühregen. anhaltender Regen.
28	♂	26	4	7	+11		W	2			
		26	4	7	+12	8	W	1			
		26	4	5	+10	2	W	1	überzogen		ohne Regen.
29	☿	26	4	4	+11	8	W	1	hl		Frühregen.
		26	5	0	+16		W	2			h: ohne Regen.
		26	5	2	+12		W	1	überzogen		mit schweren Wolken — abend= und Nacht= = regen.
30	♃	26	56	54	+13		W	1	hl	2.	
		26	5	5	+16	2	W	1	hl	2.	
		26	5	5	+15		W	2	hl	3	

Julius 1814.

Monath u. Tage		Barom.			Thermom.		Winde		Witterung		Besondre Anmerkungen
1	♄♀	26	5	4	+13	6	—		hl	2	[illegible]
		26	5	0	+19		NO	1	hl	2	[illegible]
		26	4	6	+15		W	2	h	2	Regen. Nachtregen.
2	♃☾	26	4	7	+15		W	1	h	2	Frühregen
☉ su. 20' N.		26	5	3	+14		N	2	hl	1	Nachregen, unterbrochen –
		26	6	0	+14		—		hl	1	
3	☾	26	6	2	+12		NO	1	hl	4	
		26	6	5	+[illegible]		NO	2	hl	2	
		26	6	6	+15	5	—		hl	2	
4	⊖ ☾	26	6	8	+1[illegible]	2	O	2	hl	2	Gute Fruchtwetterzeit.
		26	7	0	+19	4	O	2	hl	2	
		26	7	0	+15	8	—		hl	1	
5	♂ ☋	26	6	8	+13		SO	1	überzogen		
		26	6	8	+21		W	1	hl	1	
		26	7	4	+14	2	—		hl	1	Gew. mit wenigen Regen.
6	♀ ♃	26	7	7	+15		—		hl	3	
		26	7	6	+20		—		hl	2	
		26	8	0	+17		—		hl	2	Gute Fruchtwetter.
7	♃ ♄	26	7	7	+15		NOO	1	hl	4	
		26	7	7	+21	6	O	1	hl	4	
		26	7	2	+18	5			hl	3	
8	♀♃	26	7	5	+18	5	W	2	hl	1	
		26	6	2	+23		N	1	hl	1	gegen Süd hin Gew.
		26	7	0	+18		W	1	hl	4	etwas Regen Nachts 12 Uhr in d. Nacht Gew. gegen Süd hin.
9	♄ ♀	26	7	0	+17		W	2	hl	3	
		26	6	3	+22		NO	1	hl	2	
		26	6	2	+16	5	—		h	3	Gew. gegen Nord und Ost hin wenig Regen.
10	☉ ♄	26	6	3	+16	8	—		hl	3	
		26	6	3	+22	2	—		hl	3	
		26	6	3	+21		—		hl	1	heiter Sonnenuntergang
11	☿ ☉	26	6	3	+18		—		überzogen		mit dünnen Wolken
☽ 3 u. 40' N.		26	7	0	+25	4	NO	1	hl	3	Die [illegible]
		26	6	7	+21		~~NO~~ —		hl	1	[illegible] Untergang [illegible]
12	♂ ☾	26	7	0	+16	5	—		Regen		In d. Nacht Gew. mit Regen Landregen.
		26	7	0	+15		N	1			[illegible] 2 Uhr N.
		26	6	7	+15	2	—		überzogen		Nacht- und Frühregen
13	♀ ♃	26	6	5	+12		W	2			
		26	6	6	+16	2	WWN	2	trüb ohne		Regen.
		26	6	6	+12		SWW	1	h	2	
14	♃ ♃	26	5	3	+13		W	2	hl	1	
		26	5	2	+16		N	3	h	2	Verwolkt mit Nordsturm. Regen, wenig
		26	5	3	+13		—		h	1	
~~14~~ 15	♀ ♃	26	5	5	+13		N.	2	hl	2	
		26	5	2	+20	2	—		hl	2	
		26	5	2	+17		—		hl	2	Wassernebel, starker Thau.
16	♄ ♀	26	4	7	+14		—		hl	3.	
		26	4	4	+22		NOO	2	hl	3.	
		26	4	6	+17		—		überzogen		

Julius 1819 177

~~16~~ 17	~~♀~~ ♄	26	4	5	+14	2	NW	1	überzogen mit Dunstwolken		
		26	4	6	+17		—				
		26	4	9	+15	5	—				
18	☾ ~~☉~~	26	4	2	+15		W	2			Nachtregen, auch am Morgen.
● 7 U. 12' fr.		26	5	2	+17		W	2	hl	2	
		26	6	2	+10	8	W	1	Regen		
19	♂ ~~☾~~	26	6	3	+13		—		hl	1.	
		26	6	4	+18	2	N	1	hl	2,	
		26	6	4	+14	6	—		hl	2	
~~19~~ 20	☿ ~~♂~~	26	6	0	+10		O	1	hl	4	ſtarker Thau.
		26	5	0	+18		O	2	hl	3	
		26	4	7	+16		—		hl	4	ſtarker Thau.
~~20~~ 21	♃ ~~☿~~	26	4	1	+12		O	1	hl	3.	Dunstwolken.
		26	4	7	+19	6	NO	E	hl	2	
		26	5	4	+16	6	—		hl	2	
22	♀ ~~♃~~	26	6	0	+16	2	W	2	hl	1.	
		26	7	3	+19	2	W	2	h	2	kleiner Regen.
		26	7	6	+15	2	—		hl	3	
23	♄ ~~♀~~	26	8	5	+12	2	WNW	2	überzogen		Die Mauerſchwalben, Spyren, haben ſich zurückgezogen.
		26	9	1	+16	2	—		mit hohen		Dunſtwolken überzogen.
		26	9	2	+13		—				
24	☉ ~~♄~~	26	9	0	+11		—		hl	1.	
		26	8	5	+18	8	O	E	hl	2	
☾ 11 U. 49' fr.		26	8	3	+15	2	—		hl	2	Immer kalte Winde.
~~24~~ 25	☾ ~~☉~~	26	7	3	+10		O	2	hl	3	
☾ ~~11 U. 49~~ fr.		26	6	6	+19		O	2	hl	4	
		26	6	3	+16	5	—		hl	4	
26	♂ ~~☾~~	26	5	8	+13	8	O	E	hl	4	
		26	5	8	+25		—		hl	3.	
		26	6	0	+18		—		hl	3	
~~26~~ 27	☿ ~~♂~~	26	6	6	+16		—		hl	3.	
		26	7	0½	+22	6	NW	1	hl	3.	
		26	7	3	+18	2	W	E	hl	3	
28	♃ ~~☿~~	26	7	4	+16	2	—		hl	3.	
		26	7	1	+22	2	O	2	hl	2	
		26	7	3	+18	8	—		hl	1	Dicker Nebel – gegen 8 Uhr ſich geſchwungen.
29	♀ ~~♃~~	26	6	4	+16	5	—		hl	3	
		26	6	2	+24	2	W	2	hl	2	Dunſtwolken.
		26	6	4	+18	2	—		hl		In d. Nacht erhellende Blitze, ohne Donner ſehr wenig Regen.
~~29~~ 30	♄ ~~♀~~	26	7	2	+17	8	W	1	hl	1	Dunſtwolken. Nachmittag hie u. da einige Anzeigen von Wind. doch nicht lang anhaltend.
		26	7	7	+23		—		h	2	
		25	8	0	+10	2	—		hl	2	
~~30~~ 31	☉ ~~♄~~	26	7	8	+15		—		hl	4	
		26	7	3	+22	2	O	1	hl	2	
		26	7	1	+21	2	—		hl	3	
~~31~~	☉										

August 1814.

Monatstage		Barom.	Thermom.		Winde		Witterung		Besondere Anmerkungen
1	☽	26 6 7	+17	2	—		hl	3.	
☉ 8 U. 37' fr.		26 6 6	+25		W	[illegible]	hl	2	
		26 7 0	+20		—		hl	3	
2	♂	26 7 8	+16		W	2			früh regen, nicht lang anhaltend
		26 8 0	+22		E	[illegible]	hl	1.	
		26 8 0	+16		—		hl	3	
3	☿	26 8 0	+15	8	—		hl	4	
		26 7 5	+22		—		hl	2.	
		26 7 2	+20		—		hl	3	
4	♃	26 7 0	+17		W	2	hl	1	Etwas anhaltender Frühregen.
		26 7 0	+17		W	2			[illegible] gegen Süd u. Nord hin. [illegible]
		26 8 0	+18		—		hl	3	
5	♀	26 8 0	+19		—		hl	4	
		26 7 0	+20		—		hl	3.	Sehr guten Morgen und Abendthau [illegible]
		26 6 4	+19		N	[illegible]	hl	4	Mittag [illegible]
6	♄	26 6 2	+13		SW	1	hl	3	[illegible] mit Gewölken überzogen.
		26 6 4	+22	4	NWW	2	tr	2	Nachmittag gegen Nord ost hin Regen.
		26 6 7	+14		N	1	tr	3	
7	☉	26 8 0	+15		W	2	tr	2	[illegible]
		26 8 3	+17		W	1	hl	1.	
		26 8 4	+14		—		hl	3	Thau
8	☽	26 8 0	+9		—		hl	4	
☽ 11 U. 40' N.		26 7 0	+20	5	—		hl	4	
		26 6 3	+16		—		hl	4	Thau
9	♂	26 6 7	+15		W	2	tr	2.	
		26 7 3	+20	2	SWW	2	hl	1.	
		26 7 7	+14	2	—		hl	1	
10	☿	26 8 0	+13		O	[illegible]	hl	2	
		26 8 0	+18		—		hl	1	
		26 7 8	+14		—		hl	1	
11	♃	26 7 8	+11		—		hl	1.	
		26 7 7	+20	4	—		hl	1.	
		26 7 7	+14		—		hl	1	[illegible] Thau
12	♀	26 8 0	+12		O	[illegible]	hl	2.	[illegible] 5 U. fr. +8
		26 8 0	+18	8	O	2	hl	2.	
		26 7 8	+15	6	—		hl	3	
13	♄	26 7 0	+12		O				mit [illegible] Gewölk ganz überzogen.
		26 6 4	+19		O	1	hl	1.	
		26 6 1	+16	5	—		hl	1	
14	☉	26 5 6	+13	4	W	2	tr	2	~~Regen~~ nicht Nacht und Frühregen
		26 5 6	+21		W	1	tr	2	gegen Nord und Süden ost hin Regen
15	☽								Regentage
● 2 U. 31' N.									
		26 7 0	+13		—		tr	2	
16	♂	26 7 3	+12		—		hl	3.	
		26 6 0	+17		S	2	hl	2.	
		26 7 0	+13		—		hl	3.	

Monatstag		Barom.			Therm.		Wind		Witterung		
17	☿	26	5	5	+11		NW	1	hl	3	5 Uhr früh stand das Therm. + 8. Thau.
		26	7	0	+19		SWW	2	tr	2	öftere Nebelregen.
		26	7	2	+13		——		hl	1	Thau
18	♃	26	8	3	+14		W	ℓ	hl	2.	
		26	8	5	+~~17~~17		——		hl	2	
		26	8	5	+14	5	——		hl	3	5 Uhr früh das Thermom. + 7 [illegible]
19	♀	26	8	2	+10		——		hl	4	Thau.
		26	7	6	+19		——		hl	3.	
		26	7	0	+16		——		hl	3	
20	♄	26	5	4	+12		SW	2	vl	2	Nachts 9 U. fr. SW 3 – dann Regen bis gegen 7 U. M. —
		26	6	2	+15	2	SW	2	hl	1	
		26	7	0	+12		——		hl	3	
21	☉	26	5	5	+13	5	W	1	hl	2	
		26	6	5	+16		W	2	hl	2	
		26	6	7	+16		——		hl	2	
22	☽	26	7	0	+9		W	1	hl	4	Thau 5 U. fr. + 5.
		26	6	8	+17		——		hl	3.	
☾ 7U. 22' M.		26	6	8	+13	5	——		hl	2	Thau. 5 Uhr früh + 4–5
23	♂	26	6	5	+8		——		hl	3	
		26	6	2	+19		O	ℓ	hl	3	
		26	6	0	+15		——		hl	3	Thau.
24	☿	26	5	5	+8		O	ℓ	hl	3	
		26	5	0	+21		O	1	hl	1.	
		26	4	7	+17	2	——		tr	2	
25	♃	26	4	7	+13	8	——		hl	1	
		26	5	0	+21	5	——		mit Donnerwolken überzogen, schwülig.		
		26	4	5	+16	4	——		tr	3	Regen
26	♀	26	4	0	+12	8	——		tr	3.	[illegible] Regen [illegible] nach.
		26	4	1	+13		N	2	tr	2	
		26	5	0	+10	8	N	ℓ	hl	1	
27	♄	26	5	1	+11	2	SW	1	tr	3	Nebelregen.
		26	5	3	+15	5	SW	1	hl	1	—— ohne Regen.
		26	5	6	+10	6	——		tr	2	Nacht= und Frühregen
28	☉	26	5	4	+9	8	——				anhaltender Regen.
		26	5	2	+10		N	1			
		26	5	0	+8	8	SW	1			Regen
29	☽	26	5	1	+10		SW	1	trüb ohne Regen.		
		25	5	6	+16	6	——		hl	1.	
		26	5	7	+12		SW	1	Abend= und Nachtregen		
30	♂	25	6	0	+12		N	1	überzogen		[illegible]
☉ 11U. 12' N.		26	6	2	+12		N	2			Regen
		26	6	7	+12		W	2			anhaltender Nebelregen
31	☿	26	7	4	+10		W	1			Regen
		26	8	0	+13	4	——				
		26	8	3	+11	2	——		hell	2	ohne Regen. Nachtregen

September 1814.

Monatstage		Barometer			Thermom.		Winde		Witterung		
1	♃	26	8	2	+11		O	E.	hl	2	fein Nebel.
		26	8	3	+17	2	—		hl	1	dünste, auch 7 Uhr; ohne Regen
		26	8	4	+13	5	—		hl	3	
2	♀	26	8	2	+8	SU. +5	O	E	dicker Nebel.		ist gegen 9 U. fr. verschwunden.
		26	8	0	+19	5	O	1	hl	3	
		26	7	~~0~~ 2	+11		W	E.	hl	3.	
3	♄	26	0	1	+18		W	1	tr	2	
		26	5	6	+10	8	W	3	Regen		
		26	6	0	+7		W	1	tr	3	Nacht= und Frühregen.
4	☉	26	5	1	+4	8	N	1	tr	2	
		26	6	3	+11		N	2	tr	3	öftern Zugregen.
		26	6	4	+7		N	2	Regen		
5	☾	26	5	4	+5	3	N	1	tr	2	Viel Regen – dann Sonne und Regen – dazwischen abwechselnd.
		26	5	5	+10	2	N	E	hl	1	
		26	5	8	+8		—		hl	1	ohne Regen.
6	♂	26	6	8	+6		SWW	3	tr	3.	Nacht= und Frühregen.
		26	6	9	+8		W NW	1	tr	3	Regen anhaltend. + Nacht [illegible] eingebracht! Nachts im Regen und [illegible].
		26	7	0	+8		W	1	Regen		
7	☿	26	5	1	+8		W	3	Regen		die ganze Nacht hindurch, so auch in der Frühe. gegen Mittag hört das Regnen. Einige kurze Sonnenblicke
☾ 6 U. 20' fr.		26	5	0	+14		W	3	ohne Regen		
		26	4	5	+9		W	1	tr	3	
8	♃	26	4	0	+8		W	1	tr	3	Nacht= und Frühregen.
		26	4	4	+13		—				[illegible] Nachmittag, [illegible] Regen, zwischen einigen Sonnenblicken.
		26	4	5	+7		—		ohne Regen		
9	♀	26	5	3	+7		—		hl	1.	ohne Regen.
		26	6	0	+11		—		hl	2	
		26	6	0	+7		—		hl	1	
10	♄	26	5	4	+8	2	W	2	überzogen		In der Frühe – zu Mittag und nachher nicht anhaltender Regen, [illegible], die der [illegible] Wind verjagte.
		26	5	0	+10	8	W	2	hl	1.	
		26	5	0	+10		W	2	hl	1	
11	☉	26	4	8	+7		W	1	~~Frühregen~~		– unterbrochen.
		26	5	3	+7		W	1			Nachmittagsregen mit veränderlichem Wind
		26	5	7	+6		W	2	Nacht= und Frühregen.		
12	☾	26	6	6	+5	8	W	E	überzogen		– ohne Regen und Wind.
		26	7	4	+10		WNW	1	hl	1.	Der Tag [illegible] – ohne Regen
		26	7	7	+5		—		hl	2	
13	♂	26	7	7	+2		—		hl	3	Den [illegible] Monden. [illegible]
		26	7	7	+12		NNW	1	hl	2	[illegible]
		26	7	7	+6	8	—		hl	3	
14	☿ ♃	26	7	7	+4		W	E	hl	1	Dicker Nebel. hat sich geschwungen
● 12 U. 4' fr.		26	8	0	+12	2	—		mit Nebelwolken überzogen.		
		26	8	1	+9	5	—		hl	1	Noch [illegible]
15	♃	26	8	2	+5		—		hl	3	Westnebel.
		26	8	3	+13	5	NNW	1	hl	1	+ die [illegible] ist noch nicht geerndet. [illegible] in manchen Gegenden nicht. [illegible]!
		26	8	4	+6	8			hl	3.	

September

1811.

Monats-u. Tage	Barometer	Thermom.	Winde	Witterung	
16 ♀	26 8 3	+3	—	Nebel –	sich bald geschwunden.
	26 8 2	+15 8	NOO 1	hl 3	
	26 8 0	+9	O 1	hl 3	
17 ♄	26 7 5	+4	NOO 1	hl 3.	
	26 7 5	+15	NOO 2	hl 4.	
	26 7 5	+9	—	hl 3	
18 ☉	26 8 0	+3	—	Nebel.	Bald sich zerstreut
	26 8 4	+15	S 2	hl 4	
	26 8 6	+10	O 1	hl 4	starker Thau
19 ☽	26 9 0	+4	—	hl 2	
	26 9 3	+15 5	O 1 l.	hl 3.	
	26 9 3	+9 2	O l.	hl 4	
20 ♂	26 9 4	+4	—	hl 3	~~[illegible]~~ Wetterleuchte.
	26 9 3	+16 2	NOO 1	hl 2	
	26 8 6	+9	—	hl 4	Thau
21 ☿	26 8 0	+7	W 1	hl 4	
☽ 4 U. 27′ N.	26 7 1	+18	—	hl 4	Die Luft ist die Wärme der Jahrszeit. Seltene Erscheinung!
	26 6 6	+10 8	—	hl 3	
22 ♃	26 6 2	+10 2	SW 2	hl 3.	
	26 6 4	+16	W 2	tr. 2	Abendregen – nicht angehalten.
	26 6 2	+10 2	—	r 3	
23 ♀	26 6 1	+10	W l	h 2	Früh Regen – nicht anhaltend
	26 6 6	+14	—	hl 1	Nachmittags gegen – Abend – ~~[illegible]~~ mit einem Regenbogen
	26 7 0	+10	—	hl 3	Viele Sterne
24 ♄	26 7 3	+5	—	hl 4	
	26 7 2	+16 8	—	hl 4	
	26 7 0	+11 2	[illegible] l	hl 4	
25 ☉	26 6 3	+6 8	W 1	Nebel –	gegen 8 U. sich zerstreut – hl 4.
	26 6 3	+17	—	hl 1	
	26 6 8	+9 8	W l	hl 4	
26 ☽	26 7 0	+6 2	—	hl 4	
	+26 6 6	+16 8	—	hl 4	
	+26 6 5	+10	W l	hl 4	
27 ♂	26 6 5	+8	—	hl 3.	
	26 6 2	+16 2	N —— 1	hl 3.	
	26 6 5	+9 8	N 1	hl 2	
28 ☿	26 6 1	+6	W 1	hl 3	
	26 6 2	+17	N l	hl 2	
	26 6 4	+10	W l	hl 2	
29 ♃	26 7 0	+7	—	hl 3.	
○ 12 U. 39′ N.	26 7 0	+18	—	hl 3 4	
	26 6 8	+12	—	hl 4	
30 ♀	26 6 3	+6 6	W l.	hl 4	
	26 5 8	+19	N —— 1	hl 2.	
	26 5 0	+11 5	W l	hl 1	

October 1814

Monatstage		Barromet.			Thermom.		Winde		Witterung		
1	♄	26	5	6	+7	6	O	1	h	1	
		26	6	0	+10	6	O	2	hl	1	
		26	6	0	+4		O	1	hl	4	
2	☉	26	6	2	—1		O	3	hl	4	starken Reif, mit Eis. sehr hellen- schneidender Ostwind den ganzen Tag hindurch.
		26	6	3	+7		O	3	hl	4	
		26	6	4	+3		O	1	hl	4	
3	☾	26	7	2	—1	5	O	1	hl	1	Reif, und Eis.
		26	7	6	+7		O	1	hl	3.	
		26	8	2	+2	2	O	1	hl	3	Reif
4	♂	26	8	2¼	0		O	1	hl	3.	
		26	8	1	+10		O	2	hl	3.	
		26	8	0	+5		O	1	hl	4	
5	☿	26	7	3	0		—		Nebel		
		26	7	0	+11	8	NO	1	hl	4	
		26	6	5	+5		SW	E	hl	3	
6	♃	26	5	0	+4		W	E	hl	1.	
		26	5	0	+12	2	N	1	hl	1.	
☾ ~~[illegible]~~ 12 U. 44' A.		26	4	7	+9	8	SW	E	hl	1	Nachtsregen.
7	♀	26	5	0	+8		SW	E	h	2	
		26	5	0	+14		W	2	hl	2,	
		26	5	0	+9 2	2	W	1	h	2	Nachtregen.
8	♄	26	4	5	+6		W	2	h	2	
		26	5	2	+10		W	2	hl	1.	
		26	5	2	+6		—		hl	2	
9	☉	26	5	5	+3		—		hl	4	
		26	5	4	+10		NO	1	hl	2	
		26	6	0	+5		—		hl	3	Reif, sehr starken.
10	☾	26	6	1	0		W	E	hl	3	
		26	6	6	+6	8	NO	1	hl	2	
		26	7	4	+1		—		hl	3	
11	♂	26	8	0	—3		W	1	hl	4.	Reif- Eis.
		26	7	8	+7		O	E	hl	3	
		26	7	5	+2		O	1	hl	3	
12	☿	26	~~6~~7	0	—2		—		hl	2	
		26	6	5	+10		O	1	hl	3.	[illegible]
		26	6	0	+4		—		hl	3	
13	♃	26	5	8	—1		—		hl	3	
● 11 U. 36' fr.		26	5	5	+11		O	1	hl	2	
		26	5	3	+5		O	1	hl	3	
14	♀	26	4	7	0		—		Neblicht.		
		26	4	3	+13	2	—		meistens überzogen mit weissen Wolken.		
		26	4	0	+7		O	1	hl	2	
15	♄	26	4	7	+6		—		überzogen.		
		26	5	2	+14		—		hl	1	
		26	5	2	+8		—		hl	3	
16	☉	26	4	4	+3		—		hl	3	
		26	4	0	+14	2	—		hl	1	
		26	4	0	+8		W	E	hl	1	

Monatstag u. Täge		Barom.			Thermom.		Wind		Witterung		
17	☾	26	5	0	+9		—		Regen-		[illegible]
		26	4	5	+12		—		überzogen		
		26	4	3	+9	2	—		hl	2	
18	♂	26	4	0	+5	4	—		hl	2.	sehr warmer, windstiller Tag.
		26	3	4	+14	5	—		hl	2	
		26	3	3	+7		—		hl	2	
19	☿	26	3	4	+6	5	—		hl	1	Wie der gestrige.
		26	3	4	+16		~~Wm~~	1	hl	2	
		26	2	7	+17	2	W	2	hl	1	Regen sehr wenig. Nachmittags [illegible]
20	♃	26	3	0	+9		W	1	~~tr~~ tr	2	
		26	3	2	+12		—		tr	2.	
		26	3	2	+8	2	W	1	überzogen		} Regen
21	♀	26	3	4	+7		W	2	überzogen		
☽ 9 U. 35' fr.		26	4	0	+10	5	—		trüb- mit		Nebelwolken.
		26	4	4	+7	4	NO	2	tr	2	
22	♄	26	5	2	+2	2	—		hl	3.	
		26	5	4	+10		—		hl	2	
		26	5	3	+3		W	2	hl	3	
23	☉	26	4	6	+2		SWW	1	hl	3	[illegible]
		26	3	6	+10	8	SWW	2	hl	2.	
		26	3	0	+7		SWW	2	hl	1	Nachtregen.
24	☾	26	2	6	+6		—		tr.	2.	Landregen
		26	3	6	+8		W	1	tr.	2	
		26	5	0	+5		W	1	tr.	3	
25	♂	26	4	3	+2	5	—		hl	1.	
		26	1	2	+7		O	1	hl	2	
		26	0	2	+6		O	1	tr	2	
26	☿	26	0	0	+3		—		Neblicht.		
		26	1	0	+5		O	1	tr	2	
		26	1	1	+5		O	1	tr	3	
27	♃	26	2	0	+3	2	—		Dicker		Nebel.
		26	4	1	+11		W	1	hl	1.	
		26	5	1	+4		W	1	hl	3	
28	♀	26	6	0	+3		—		hl	3.	
		26	6	0	+11		O	1	hl	2	
		26	5	6	+7		O	1	tr	1	
29	♄	26	5	4	+3		—		Dicker Ne-		bel, sich gegen Mittag verschwunden, die Atmosphäre sehr [illegible] überzogen. Gleich nachher [illegible] der dicke Nebelrauch, der die ganze Nacht [illegible] an Morgen anhielte.
		26	5	4	+11		O	1			
⊕ 10. 2' fr.		26	5	1	+7		O	2	Nebel		
30	☉	26	5	2	+6	4	—		Nebel		
		26	5	4	+10	8	O	1	hl	2	
		26	5	3	+7		O	1	Neblicht		
31	☾	26	5	4	+7		—				
		26	5	2	+11		O	1	sehr überzogen.		
		26	5	2	+8		—		Neblicht		
		~~26~~	~~5~~	~~4~~	~~+7~~		—		sehr überzogen.		

November 1814.

Monatstage		Barometer			Thermom.		Wind		Witterung		Besondere Anmerkungen.
1	♂	26	5	4	+7		—		mit dünnen Wolken überzogen.		
		26	5	6	+9		—		überzogen		
		26	5	1	+6		O	ℓ			
2	☿	26	4	7	+4	5	O	ℓ	neblicht.		
		26	4	4	+7	4	—		tr	2	
		26	4	3	+5	5	N	ℓ	überzogen		
3	♃	26	4	7	+7		—		hl	1	starker Nachtregen
		26	4	7	+11		N	ℓ	hl	2	
		26	4	8	+6		O	ℓ	h	3	
4	♀	26	5	6	+4	2	O	1	Nebelregen.		
☾ 7U. 51′ N.		26	6	0	+7		O	1	neblicht—		
		26	6	0	+5		W	ℓ			
5	♄	26	6	1	+4	2	—		Nebel dicke		
		26		5	+11		O	1	hl	2	
		26	5	4	+5	5	O	1	hl	2	einige Sonnenblicken
6	☉	26	4	5	+3		—		Nebel dicke		
		26	4	5	+8	4	—		neblicht		
		26	4	7	+5	4	—				
7	☾	26	4	5	+5		O	ℓ	Dicker Nebel		
		26	4	0	+10		O	ℓ	dünn überzogen.		
		26	3	2	+5		—		h	2	
8	♂	26	1	4	+7	8	—		Dicker Nebel		
		26	0	3	+10		O	1	überzogen. Abendregen.		
		26	0	4	+6	4	—		Neblicht		
9	☿	26	1	0	+3		W	2	überzogen		Nachtregen mit Sturmwind.
		26	2	2	+6	8	W	3	hl	2	
		26	3	3	+4		W	1	hl	2	
10	♃	26	4	4	+3	2	W	1	überzogen		
		26	5	7	+6		W	2			
		26	7	0	+2		W	1	hl	3	
11	♀	26	8	5	−1		W	1	hl	4	
		26	9	4	+3	2	W	2	hl	1.	
		26	8	6	0		W	2	hl	3	
12	♄	26	8	0	−1		W	ℓ	h	1	
● 2U. 3′ F.		26	7	1	+5	6	—		hl	3	
		26	5	8	−1		W	1	hl	3	Nachtfrost.
13	☉	26	5	5	+2		W	2	h	3	
		26	5	7	+5		W	2	h	2	
		26	5	0	+4		W	3	h	2	Nachtregen.
14	☾	26	5	3	−1		W	1	hl	1.	Früh schöner Reif.
		26	5	6	+4		W	2	h	3	Regen die ganze Nacht hindurch.
		26	5	4	+3		W	3	h	3	Regen
15	♂	26	5	5	+5		W	3	h	3	
		26	6	7	+8		W	1	h	2	ohne Regen.
		26	6	6	+6	2	—		h	2	

Monatstäge		Barom.	Thermom.		Winde	Witterung	Besondere Anmerkungen.
16	☿	26 5 1	0		W E	Nebel-	bald sich verlohren – hl 3.
		26 4 7	+10		—	hl 2	
		26 4 6	+7		W 1	tr 2	Mitternacht Regenschauer – dann Aufheiterungen – bald darauf wieder Trübung
17	♃	26 8 0	+4		W 1	tr 3.	
		26 8 4	+7		W 1	hl 2.	
		26 8 7	+1	4	—	hl 3	[illegible]
18	♀	26 8 0	−3		W E	Nebel–	bald sich zerstreut – hl 3
		26 7 5	+5	2	S E	hl 3.	
		26 6 5	0		N E	hl 3	
19	♄	26 4 5	−2		W E.	hl 4	
		26 3 4	+7		O E	hl 3	
		26 3 1	+1		W 1	hl 2	
20	☉	26 2 1	−1		—	hl 1	
☽ 6 U. 2' fr.		26 2 11	+5		O E	2	
		26 2 0	0		—	2	
21	☾	26 2 ~~7~~	+1		– –	Nebelich	
		26 2 5	+4		—		
		26 1 3	+2		NO E	überzogen.	
22	♂	26 1 5	0		W E	hl 2	überzogen.
		26 1 4	+5	8			
		26 1 4	+3		N E	Nebel	
23	☿	26 1 4	0		—	Dicker Nebel	
		26 2 0	+3		W 1	nebelich.	
		26 2 2	+3		—		
24	♃	26 3 6	+3		—	Nebelich.	
		26 4 4	+5	2	—	tr 3	überzogen.
		26 4 8	+4		—		
25	♀	26 4 8	+4		—		
		26 4 0	+5		—	tr 2	
		26 4 0	+1		—	hl 3	
26	♄	26 3 0	−2		—	hl 3	
		26 2 3	+5		—	3	
			+3		—	tr 3	Nachtregen.
27	☉	2 2 3	+1		W 2	tr 3	Regen – [illegible]
○ 12 U. 38' N.		2 3 3	+5		W 2	tr 3	
		26 3 5	+5		W 1	tr 3	Nachtschnee
28	☾	26 1 1	+1	6	W E.	tr 2	Regen [illegible]
		26 1 3	+5		W 1	hl 1	Abendregen
		26 3 3	+3		W 1	Rg 2	
29	♂	26 3 6	+2		SWW E	tr 2	Regen
		26 2 5	+5		SWW 1	tr 2	
		26 2 0	+5		SWW 3	tr 3	Regen. [illegible]
30	☿	~~26~~ 25 11 5	+7		SWW 3	tr 3	
		25 11 6	+7		W 1	hl	
		25 11 4	+4		W 1	hl 2	

December 1814

Monatstag u. Tage		Baromet.			Thermom.		Winde		Witterung		
1	♃	25	10	8	+5		W	2	h	2	Nachts fiel auf Steinen, die ihn Tage vorher an die auf Straßen liegende Mühlen zu fangen. Kein Tropfen in bald eintretender Kälte
		26	[illegible]	[illegible]	+5		W	2	h	2	
		26	1	4	+1	4	W	E	tr	3	
2	♀	26	2	5	0		W	1	h	2.	
		26	3	0	+3		—		h	2	
		26	3	1	+1	2	W	1	tr	1	
3	♄	26	3	1	+1		—				Nacht= und morgens schneien.
		26	3	3	+3		NO	1			Schnee.
		26	4	1	+1		NO	1	überzogen		
4	☉	26	1	0	+1		NO	1			
☾ 4 U. 31' fr.		26	3	3	+2		—				
		26	3		+1	5	—				überzogen.
5	☽	26	0	6	0-	2	—				
		26	0	0	+2	8	—				neblicht.
		26	0	4	+2	6	W	1			
6	♂	26	1	2	+1		—		neblicht		
		26	3	1	+3		O	2	h	3	Nachmittags gegen 18 Uhr kleinen Sternschein
		26	4	3	+1		—		—	3	Nachts klar
7	☿	26	5	7	+1		NNO	1	tr	2.	Der erste helle Sonnentag.
		26	6	2	+2		W	1	h	2	
		26	6	2	-3		—		tr	3	Nachtfrost.
8	♃	26	5	0	-2		W	E	tr	2,	
		26	5	0	+3		W	1	überzogen.		
		26	5	0	+2		—		tr	2	
9	♀	26	4	0	+3		W	1	überzogen.		Regen zu Mittage.
		26	3	3	+7		W	3	h	1	
		26	2	2	+6		W	3	h	3	Bei starkem West häufiger Nacht= und Tagregen.
10	♄	26	2	1	+7		W	3	tr	3	
		26	3	7	+7		W	1	tr	3	Regen
		26	4	0	+5	2	SW	2	h	2	
11	☉	26	3	4	+7	2	SWW	3	tr	1	
● 7 U. 22' A.		26	4	0	+10	9	SWW	2	h	3.	
		26	3	3	+10		SWW	3	h	3	Nachtregen
12	☽	26	5	4	+7	6	—		tr	3.	Unterbrochener Regen. außerordentlich feuchte Witterung. die Steine breiten noch ihr Grün bei dem Lande aus und die Bienen tragen ein.
		26	6	6	+10	8	SWW	2	tr	2	
		26	6	8	+10	2	SWW	1	h	3	
13	♂	26	6	8	+5	6	—		tr	3.	Seit dem Christmonat warme Tage – die Bienen fliegen sehr stark.
		26	6	6	+10		—		tr	4	
		26	5	7	+6	3	W	1	tr	3	6 U. früh heiter. Wolken am Himmel= =mel.
14	☿	26	6	1	+8		W	3	Regen		
		26	7	5	+8	6	SWW	3	tr	2	
		26	7	4	+4	2	W	1	tr	2	
15	♃	26	7	4	+5	6	W	E	h tr	1.	
		26	6	10	+9		W	1	tr	2	
		26	6	8	+7		W	1	tr	2	
16	♀	26	7	1	+6	2	—		tr	2.	
		26	7	0	+11		W	1	tr	2	
		26	7	1	+6	2	—		tr	3	Nachts Nachtsturm mit starkem Regen –

1874.

182

December

Monatstg. u. Wochtg.		Baromet.	Thermom.		Wind.		Witterung.		
17	♄	26 8 4	+4		—		hl	3	Nacht
		26 9 1	+9		W	1	hl	3.	Nicht Winter = sondern frühe= =ling ähnliche Witterung. Die Amsel ließ sich [illegible] hören.
		26 9 1	+2		—		hl	3.	
18	☉	26 8 6	+1	6	W	1	hl	3.	
		26 9 0	+9	2	W	1	h	3.	
		26 9 0	+2	2	W	l	hl	3	
19	☾	26 8 0	−1		W	1	hl	4	
		26 7 7	+7	5	—		hl	4	
		26 7 5	+2		W	1	hl	3	
20	♂	26 7 4	+3		W	l.	hl	2	
☽ 12 U. 52' fr.		26 7 2	+8	5	—		hl	1.	
		26 6 8	+5		W	l	hl	1	Nachts Regen mit abwechselnden Westw.
21	☿	26 5 0	+4		SWW	2	h	3	Mittag [illegible] dann Regen – nichts an= =fallend.
		26 [illegible]	+2		NW	1	h	2	
		26 5 0	+2		NO	l	h	2	Nachts~~schnee~~ und früh Schnee.
22	♃	26 2 0	+1		SSW	1	überzogen Schnee		
		26 2 4	—	8	S	2			
		26 2 5	−2		O	2			Schnee
23	♀	26 1 4	−3	5	O	1	überzogen.		
		26 1 1	−3		O	1			
		26 1 4	−3	5	O	1			
24	♄	26 2 3	−4	2	O	l			
		26 3 0	−3	6	O	l			
		26 3 0	−4	6	O	1			
25	☉	26 2 1	−5		O	1	Schnee		
		26 2 2	−2	2	O	1			
		26 2 2	−3		O	l			
26	☾	26 2 5	−3		—		neblicht.		
⊙ 11 U. 46' A.		26 2 3	−2	2	O	1	Schnee		
		26 2 2	−2		—		überzogen		
27	♂	26 2 7	+1		SWW	3			
		26 2 8	+3		SWW	2	hl	3.	
		26 1 7	−4	2	NO	l	überzogen		
28	☿	25 10 4	−4	4	O	1	hl	1.	
		~~26~~ 25 9 6	0		O	1	überzogen.		
		25 10 2	−2		W —				
29	♃	26 0 2	+3		—				
		26 2 6	+1	5	W	1			
		26 4 1	0		—				
30	♀	26 5 4	+1	2	W	1			
		26 6 0	+3		W	1			
		26 6 0	+1		W	1			
31	♄	26 5 4	+1		—		Neblicht		
		26 4 7	+4	2	—				Regen
		26 5 0	+2		W	3			

BAYERISCHE
STAATSBIBLIOTHEK
MÜNCHEN

Cod. germ.
9512
4

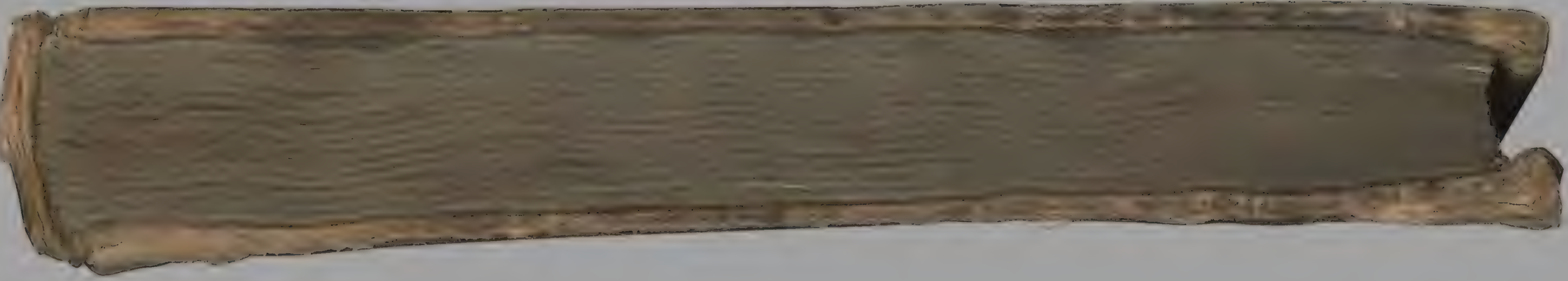

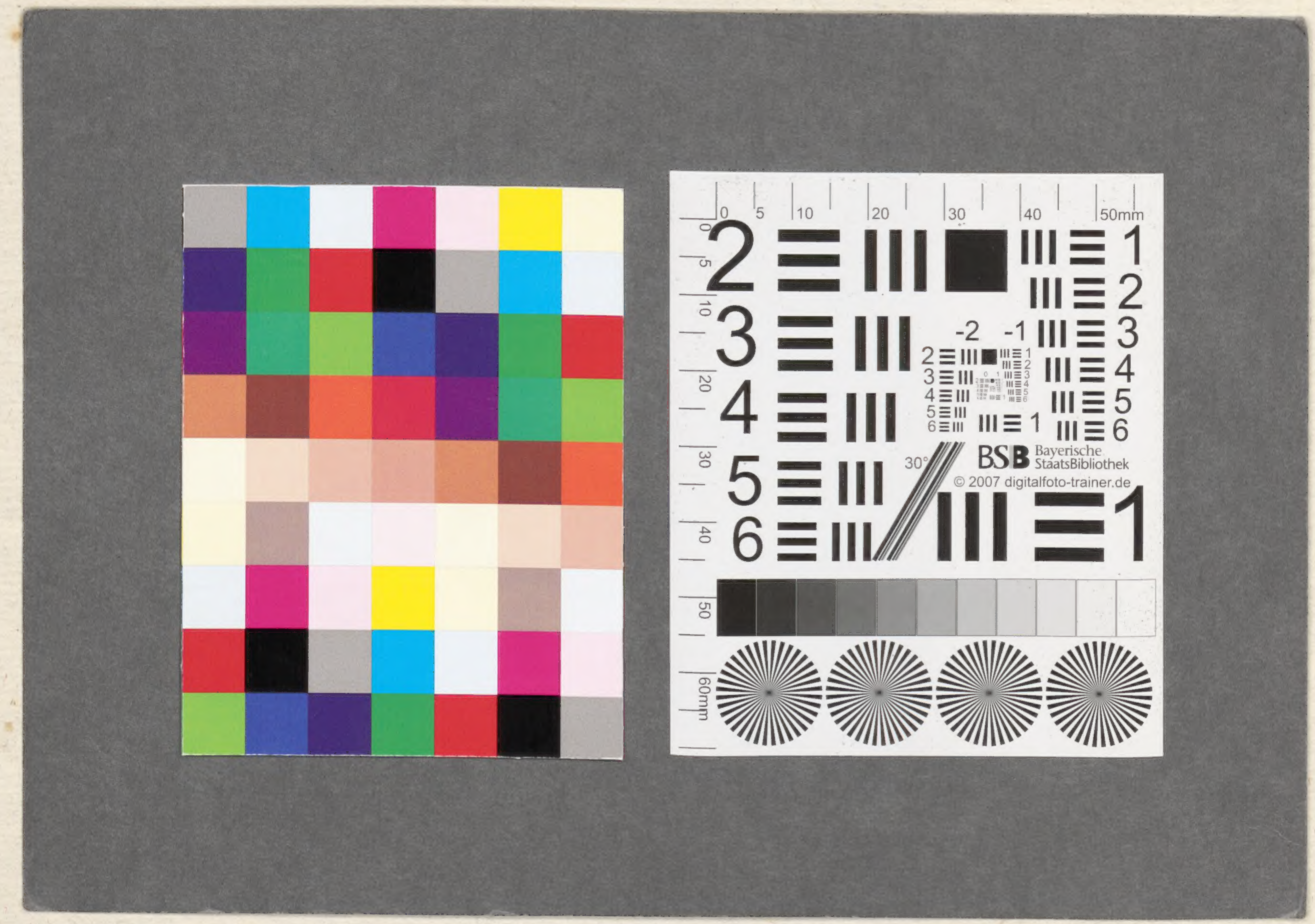
BSB Bayerische StaatsBibliothek
© 2007 digitalfoto-trainer.de

BSB Bayerische StaatsBibliothek

MDZ Münchener DigitalisierungsZentrum Digitale Bibliothek

Fuehrer, Gerhard [Verfasser]

Meteorologische Tabellen aus dem Kloster Fürstenfeld bzw. Fürstenfeldbruck,
Bd. 4: 1807 - 1814 - BSB Cgm 9512(4

Fürstenfeld(bruck) 1807 - 1814

Cgm 9512(4
urn:nbn:de:bvb:12-bsb00106259-9
BSB-Hss Cgm 9512(4